Impresso em papel de HOLMBERG BECH & C. — Stockolmo e Rio.

Correio da Manhã

Propriedade de EDMUNDO BITTENCOURT & Cia. Limitada

OMMUNDSEN & Cº LTD. — Fornecedores de papel para o "Correio da Manhã"

Director—PAULO BITTENCOURT
Director substituto — M. PAULO FILHO

ANNO XXVI — N. 9.710
RIO DE JANEIRO — QUINTA-FEIRA, 16 DE SETEMBRO DE 1926

LARGO DA CARIOCA N. 13
Gerente — V. A. DUARTE FELIX

SERVIÇO TELEGRAPHICO DA UNITED PRESS, AMERICANA E CORRESPONDENTES ESPECIAES

Primo de Rivera declara que já se examinou a hypothese da Hespanha abandonar Marrocos,

caso lhe seja negada a inclusão de Tanger na zona hespanhola

O governo francez formulou um novo protesto contra as affirmações dos jornaes italianos que accusam a França de responsavel pelo attentado contra Mussolini

Annuncia-se que o Uruguay pleiteará um logar no Conselho da Liga independentemente e contra a candidatura do Salvador

A SITUAÇÃO NA CHINA

Apezar das suas victorias, os cantonenses estão na imminencia de uma retirada desastrosa, semelhante á dos gregos na Asia Menor.

Londres, 15 (Especial para o "Correio da Manhã") — Noticias de fonte autorizada, procedentes da China, dizem que os exercitos cantonenses estão em situação precaria, tendo attingido effectivamente o limite a sua offensiva com a tomada de Hankow. Agora, elles começam a temer as perspectivas de uma proxima retirada.

Se o general Sun Chuan-fang repentinamente lançar a sua offensiva de que estão ameaçados os occupantes de Hankow, isto indicará que a retirada dos cantonenses, além do mais poderá facilmente transformar-se em derrota. E é essa altura póde recordar-se que os cantonenses capturaram Hankow mas pararam ahi, sem poderem tomar a cidade vizinha de Wu-chang. Os despachos explicam que os cantonenses vinham avançando muito rapidamente e que as suas communicações e os reabastecimentos se vinham tornando incertos — o que é uma situação militar identica á dos gregos na Asia Menor, na ultima guerra greco-turca e do que resultou a desastrosa retirada dos exercitos hellenicos.

Affirma-se que Sun Chuanfang ainda está indeciso sobre se atacará os cantonenses, em vista dessa circumstancia, mas que resolveu definitivamente combatel-os se elles tentarem ir mais além.

Outros despachos tambem dizem que o general Sun teria affirmado aos seus amigos que se atacasse de todo seria repentinamente e com todas as forças, o que é interpretado como significando a derrota imminente dos cantonenses.

Os relatos autorizados dos recentes acontecimentos indicam que as victorias alcançadas pelos cantonenses foram mais apparentes do que reaes.

Londres, 15 (U. P.) — Telegrammas recebidos nesta capital procedentes de centros bem informados de Pekim, dizem que os cantonezes occuparam a cidade de Hsiackan sobre a estrada de ferro de Pekim e avançam na direcção de Wushenk-Kuan.

ITALIA-RUMANIA

Será hoje assignado um tratado de amizade entre os dois paizes

Roma, 15 (U. P.) — Os chefes dos governos da Italia e da Rumania srs. Mussolini e Averescu, tiveram hoje uma conferencia que durou duas horas.

Roma, 15 (U. P.) — O presidente do Conselho de ministros sr. Mussolini e o general Averescu, chefe do governo da Rumania, assignarão amanhã um tratado de amizade entre a Italia e a Rumania. Annexo ao tratado figurará um protocollo em virtude do qual os dois paizes se compromettem a concluir mais tarde um convenio commercial.

Os jornaes commentando a assignatura do accordo italo-rumaico dizem que todas as controversias, especialmente as de caracter economico foram ajustadas. A maior, que é a do reconhecimento da posse da Bessarabia pela Rumania, foi eliminada, pois a Rumania está convencida da necessidade de adoptar uma politica amistosa com relação á Italia.

Roma, 15, (U. P.) — A Commissão do governo incumbida de verificar a conducta dos expatriados com relação á politica interna do paiz, approvou um projecto em virtude do qual ficarão privados da cidadania italiana os srs. professor Gaetano Salvemini, Alceste Deambris, Carlo Bassi, Cesare Rossi, Giuseppe Donati e capitão Benedetto Fasciolo ex-secretario particular do sr. Mussolini, os quaes são accusados de desenvolver o estrangeiro uma campanha anti-nacional.

As propriedades desses expatriados serão tambem confiscadas.

Modifica-se o governo grego

Athenas, 15 (U. P.) — O sr.
Athenas, 15 (U. P.) — O sr. Didacos, ex-secretario geral do ministerio da justiça, foi nomeado ministro da instrucção publica em substituição do sr. Papas, que apresentou o seu pedido de demissão, allegando motivos de caracter pessoal.

A Força Aerea italiana condecorada

Roma, 15 (U. P.) — O presidente do Conselho de ministros, sr. Mussolini, condecorou hoje a bandeira da Força Aerea com a medalha de prata e a Cruz de guerra, em reconhecimento da bravura dos corpos aereos durante a conflagração mundial.

OS ESTADOS UNIDOS E A CÔRTE INTERNACIONAL

Está quasi elaborada a formula para a acceitação das reservados dos Estados Unidos

Genebra, 15, ("Correio da Manhã") — Está quasi elaborada nos seus termos a formula que abre o caminho para a acceitação das reservas do Senado americano, de que depende a admissão dos Estados Unidos á Côrte Internacional de Justiça. Essa formula foi discutida durante toda a semana e ficou quasi prompta na ultima reunião, faltando-lhe muito pouco, tendo tomado parte dos ultimos trabalhos o sr. Piletti, da Italia; Hurst, da Grã-Bretanha; Van Eyngsingha, da Hollanda, e varios outros membros que puderam deixar um pouco os trabalhos das commissões e sub-commissões da assembléa.

A formula, que é principalmente trabalho do delegado italiano, primeiramente advoga a acceitação das reservas americanas e determina que com isto fica comprehendido que se trata de demonstrar o quanto se deseja a adhesão americana mais do que interpretar a quinta reserva. Com isto fica esclarecido mais ou menos que, como estabelece a reserva, os Estados Unidos gosarão dos mesmos direitos que os membros mais favorecidos da Liga das Nações e, ao mesmo tempo, como não membro da instituição, gosarão tambem dos direitos de nação fóra da Liga.

A commissão está animada do innegavel desejo de promover a entrada dos Estados Unidos para a Côrte e todas as concessões possiveis estão sendo feitas, para se poder elaborar uma resposta que satisfaça aos Estados Unidos, nas suas exigencias, e que ao mesmo tempo salvaguarde os interesses dos signatarios do convenio da Côrte.

O CANADÁ E O IMPERIO BRITANNICO

Segundo o sr. J. H. Thomas, o povo do dominio não deseja a sua annexação aos Estados Unidos

Londres, 15, (Correio da Manhã") — Segundo o sr. J. H. Thomas, que acaba de regressar de uma viagem de ferias ao Canadá, os canadenses não desejam ser cidadãos dos Estados Unidos. Interrogado sobre se reputava o sentimento canadense favoravel á annexação do Canadá aos Estados Unidos, elle disse: "E' tudo fantasia. Até aqui a grande massa da população não pensa em tal. Estou certo, pelas provas que colhi e pelas minhas observações, que quasquer que sejam as dissenções internas que possam existir, o Canadá sempre se mostra orgulhoso de ser parte integrante do Imperio Britannico. Nada, pois, do que a America possa fazer ou dizer o demoverá da sua fidelidade.

O CINEMA PELO TELEGRAPHO

Foi condemnada e vae ser modificada a ultima creação de Mary Pickford

Londres, 15, (Correio da Manhã") — O censor britannico condemnou o film "Human Sparrows", ultima creação de Mary Pickford, porque nelle apparece a figura de Christo, embora apenas para illustrar o sonho de uma rapariga orphã.

Na sua decisão, disse o censor que aqui não é permittida nenhuma materialização da imagem de Christo.

Por isto, o scenario da fita vae ser alterado, e a imagem convencional de Christo vae ser substituida por um anjo.

O VÔO DE IDA E VOLTA LONDRES-MELBOURNE

O aviador Allan Cobham appareceu de novo e está sendo esperado em Rangoon

Londres, 15 (U. P.) — Segundo communica um telegramma de Rangoon, terminaram os motivos para anciedades quanto á sorte do aviador britannico Allan Cobham, que está fazendo o vôo de ida e volta Londres-Melbourne e a respeito do qual não se vinha tendo a menor noticia ultimamente. Cobham partiu de Victoria Point, pela madrugada de hoje, com destino a Rangoon, onde é esperado esta tarde.

Rangoon, 15 (U. P.) — O aviador inglez Cobham, chegou a esta cidade.

Liga das Nações

Está iniciada a discussão do projecto sobre a eleição dos membros não permanentes do conselho

Genebra, 15 (U. P.) — A assembléa da Liga das Nações iniciou hoje a discussão final do projecto relativo á eleição dos membros não permanentes do conselho executivo.

Genebra, 15 (U. P.) — Na sessão de hoje da Assembléa da Liga das Nações, o representante da Irlanda declarou que os dominios britannicos tinham modificado a sua decisão e agora reclamavam um logar no Conselho da Liga das Nações.

Genebra 15 (U. P.) — Reuniram-se hoje os representantes das nações latino americanas, afim de eleger os paizes que devem ser votados na Assembléa da Liga das Nações para os logares de membros não permanentes do Conselho.

A Republica do Salvador teve o apoio de seis paizes e o Uruguay de quatro. O delegado uruguayo, abandonou a reunião declarando que apresentaria a sua candidatura independentemente.

Após a sahida do representante do Uruguay os outros dez delegados de paizes americanos resolveram por meio de uma votação secreta, sustentar unanimemente a candidatura do Salvador.

Genebra, 15 (U. P.) — A Assembléa da Liga das Nações adoptou por unanimidade o projecto de nove membros não permanentes do Conselho.

Genebra, 15 (U. P.) — Comquanto sómente na eleição de amanhã possa resolver-se a questão dos logares não permanentes, a situação parece critica porque no caso em que o grupo da America Central e das Indias Occidentaes retirem o apoio que já prometteram á eleição do Chile por tres annos e da Colombia por dois annos, a menos que o grupo sul-americano sustente a escolha do Salvador, e eleição do Chile e Colombia poderá ser prejudicada.

Considera-se segura a eleição do Uruguay por grande numero de votos devido á collaboração do sr. Guani e aos serviços que tem prestado ao Conselho.

O ULTIMO LEVANTE EM PORTUGAL

Foi preso o coronel Mineiro Almeida, apontado chefe do movimento de Chaves

Lisboa, 15 (U. P.) — Em consequencia da sublevação de Chaves, que fracassou, foi demittido o governador de Villa.

Foi preso em Vianna do Castello o coronel Mineiro Almeida, indigitado como chefe supremo do movimento, sendo ordenado a abertura de um inquerito no regimento de infantaria de Guimarães, relacionado com os acontecimentos de Chaves.

O inquerito a respeito da revolta já está concluido e foi enviado ao Tribunal do Porto, abrangendo dezesseis officiaes, sargentos e cabos, que estão na prisão do Porto, e dezeseis civis da prisão de Chaves.

Lisboa, 15 (U. P.) — O julgamento dos implicados na sublevação de Chaves realizar-se-á no mez corrente, no Porto. Os coroneis Lima Dias e Mineiro Almeida e o tenente Seabra Rangel, envolvidos na sublevação, apresentaram-se no quartel do Porto.

O TYPHO NO HANOVER

Alastra-se a epidemia de maneira alarmante

Berlim, 15, (U. P.) — As ultima noticias recebidas de Hanover, dizem que a epidemia de typho se alastra de uma maneira alarmante. O numero de casos registrados é superior a mil, dos quaes trinta fataes.

OURO QUE ENTRA PARA A ITALIA

Roma, 15, (U. P.) — Noventa milhões de dollars em ouro, dos quaes dezesete procedentes do emprestimo concluido com a firma Morgan & Comp. e vinte do Thesouro Nacional, foram transferidos para a conta do Banco da Italia, de accordo com a recente decisão do gabinete tendente a valorizar a lyra.

Martin Gil quer crear um grande observatorio na Argentina

Buenos Aires, 15, (A. A.) — O astronomo Martin Gil apresentará á Camara dos Deputados, por intermedio de um dos seus membros, um projecto para a criação de um grande observatorio meteorologico, convenientemente apparelhado para diversas applicações.

O BRASIL EM BUSCA DO PACIFICO

Em torno do Protocollo Ferroviario com a Bolivia

O texto do Convenio Pacheco-Flores constitue uma incognita indecifravel, sendo mais facil traduzir a inscripção da pedra da Gavea!...

(Por Augusto Pamplona)

A critica que oppuz, na edição do *Correio da Manhã*, de 7 de agosto ultimo, ao Protocollo Ferroviario, firmado nesta cidade a 3 de setembro de 1925, pelos srs. Felix Pacheco, ministro do Exterior e Adolfo Flores, plenipotenciario da Bolivia, foi feita sem o conhecimento do texto desse convenio e dos considerandos que o precederam.

Escudei-me em informes ministrados por competentes, em estudos que eu fizera alhures. Vejo agora que os dados por mim colhidos eram precisos, ficando por isto de pé, irrefragaveis, os argumentos de meus commentarios combatendo o abandono do prolongamento da "E. F. Madeira Mamoré", emprehendimento formidavel, para a solução de grandes problemas economicos brasileiros, alcançando a saida natural dos productos de tres quintos do territorio da Bolivia, prendendo-se ao mesmo tempo á exportação do petroleo, oriundo dos immensos tractos que a *Standart Oil* adquiriu para reserva de seus poços na Norte America.

Obtendo o texto do protocollo ferroviario e publicando-o, como fiz com o de limites da região acreana, comprehendida entre as nascentes do Rapirran e do igarapé Bahia, adduzirei argumentos mais convincentes, demonstrando á saciedade que o convenio Pacheco-Flores é uma incognita sem decifração, elaborado de fórma que só ao Brasil cabe o onus da construcção da estrada de ferro Corumbá-Santa Cruz de la Sierra, por Porto Suarez.

Não póde ser approvado pelo Congresso Nacional esse Protocollo Ferroviario. Deve elle ser objecto de estudos das commissões de Finanças e Obras Publicas da Camara e Senado, após passar pelas retortas das respectivas commissões de Diplomacia e Tratados. A sua redacção constitue um caso typico. Vejamos o texto em apreço, antes de o commentar:

PROTOCOLLO FERROVIARIO

"Reunidos no Palacio Itamaraty, aos tres dias do mez de setembro de mil novecentos e vinte e cinco, s.s. e.e. os senhores José Felix Alves Pacheco, ministro de Estado das Relações Exteriores do Brasil, e Adolfo Flores, enviado extraordinario e ministro plenipotenciario da Bolivia, no intuito de estreitar cada vez mais os laços de bôa vizinhança e amizade entre seus dois paizes, tendo apreciado, devidamente autorizados, o melhor modo de dar execução a certas obrigações decorrentes do Tratado firmado em Petropolis a 17 de novembro de 1903, entre o Brasil e a Bolivia, as quaes têm sido objecto de negociações até agora não ultimadas, e, tendo considerado:

que as alterações feitas na linha de fronteira entre seus dois paizes na região de Matto Grosso, em virtude do referido Tratado, visavam facilitar a approximação do oriente boliviano da bacia do Rio Paraguay, permittindo, assim, communicação pratica entre essas duas grandes e ferteis regiões;

que essas facilidades não produziram o effeito almejado, porque medeia entre os grandes centros da população do oriente boliviano e a região brasileira de Matto Grosso uma larga zona territorial ainda inculta e despovoada;

que em virtude de estipulações do mesmo Tratado, resta a seus governos executarem certas obras de engenharia, para ligar a região do nordeste boliviano á região brasileira do Rio Madeira;

que essas estipulações não foram ainda satisfeitas, porque seus governos resolveram dar melhor aproveitamento ás obrigações decorrentes do estipulado e já tentaram, por duas vezes, regular esse assumpto do modo mais conveniente aos legitimos interesses dos dois paizes;

que o recente projecto boliviano de uma via ferrea até Porto Ichillo corresponde ao intuito dessas estipulações, o qual é ligar o centro boliviano á região amazonica;

que, em relação ao nordeste boliviano e á região amazonica, o problema já está resolvido no plano ferroviario da Bolivia pela linha a Porto Ichillo;

que o referido Tratado de Petropolis procurou facilitar meios e recursos para a realização de obras que approximassem os povos dos dois paizes vizinhos e amigos, como parecia então mais conveniente;

que, no entanto, a experiencia tem demonstrado não poderem, alguns desses meios, dar o devido resultado pratico;

que essa approximação entre o oriente boliviano e as regiões brasileiras confinantes só é possivel ainda por meio de vias ferreas de certo vulto;

que o serviço ferroviario do Brasil, depois de alcançar Porto Esperança, sobre o Rio Paraguay, já iniciou, por uma commissão technica, ora em trabalhos de campo, estudos preliminares na região de Matto Grosso, com o objectivo de realizar a ligação das estradas de ferro brasileiras com as bolivianas, dentro do projectado plano do systema ferroviario pan-americano;

julgam, por isso, preferivel que seus dois paizes appliquem os recursos provenientes do referido Tratado e as sommas que teriam de despender com a execução das estipulações do mesmo Tratado ainda sujeitas a exame, na construcção de uma via ferrea que ligue a cidade de Santa Cruz de la Sierra, na Bolivia, á região de Matto Grosso, atravessando a fronteira brasileiro-boliviana, no ponto julgado mais conveniente á conjugação das rêdes ferroviarias dos dois paizes;

Convieram em declarar:

que seus governos se compromettem a dar livre transito e auxiliar o mais possivel as commissões technicas que qualquer delles ou ambos já tenham organizado ou venham a organizar para reconhecimento, exploração, levantamento e demais trabalhos necessarios ao estudo do traçado dessa linha ferrea, ficando a Bolivia, depois da approvação do referido traçado pelos dois governos, obrigada a construir essa via a partir de Santa Cruz de la Sierra até alcançar a ponta dos trilhos que, por sua vez, o Brasil se obriga a assentar desde o ponto de ligação de sua rêde ferroviaria, devendo para este fim despender até a quantia de £ 2.000.000, em que foram destinados os trabalhos que ao Brasil ainda cabe executar, em virtude do referido Tratado de 17 de novembro de 1903.

A despesa que ainda fôr necessaria aos referidos fins, e exceder das contribuições em dinheiro a que o Brasil e a Bolivia inicialmente se compromettem, será repartida em proporções eguaes entre os dois paizes até a conclusão da obra e união das duas secções ferroviarias a construir, dando-se preferencia na execução do estipulado ao que fôr mais facil e economico, e devendo ser dado á linha de que trata este Protocollo o maximo de vantagens e privilegios concedidos a estradas de ferro de ambos os paizes, de accordo com as leis e regulamentos vigentes numa e noutra Republica.

Para esse effeito, firmam os abaixo assignados, ad referendum do Congresso Nacional dos seus respectivos paizes, o presente Protocollo, feito em dois exemplares, em portuguez e hespanhol aos quaes appõem os seus respectivos sellos.

(L. S.) — FELIX PACHECO
(L. S.) — ADOLFO FLORES.

Em testemunho do que os abaixo assignados, ministro de Estado das Relações Exteriores dos Estados Unidos do Brasil e encarregado de Negocios da Republica da Bolivia, firmam e sellam com os seus respectivos sellos, no dia e logar acima declarados, a presente acta em dois exemplares, um em portuguez e o outro em castelhano, para ser presente a seus governos.

(L. S.) — FELIX PACHECO
(L. S.) — TELLEZ REYS".

Entenderam os leitores? Não, certamente... Nem eu!...

Deixemos, á margem, o facto do ministro plenipotenciario boliviano assignar o Protocollo e o encarregado de Negocios referendar a apposição do sello. São segredos que nem mesmo os sabios da escriptura definiriam...

Analysemos, porém, o que os dois ministros convieram em declarar. Emquanto ao Brasil estipularam uma somma certa, precisa, £ 2.000.000, para o assentamento dos trilhos da estrada de ferro que *ligará* Santa Cruz de la Sierra a Corumbá, 65.000:000$000 em nossa moeda, determinando portanto a construcção de nunca mais de 150 kilometros, pois a região a partir de Corumbá é um labyrintho de pantanos, não estipularam a quantia a ser empregada pela Bolivia, no traçado da estrada a partir de Santa Cruz em direcção ás pontas de trilhos da construcção brasileira!...

A Bolivia se quizer construirá uma pollegada, um palmo, um pé, um metro, um kilometro, uma legua... e ficará á espera que o Brasil empregue os 2.000.000 de esterlinos, para depois feita a medição do longo trecho a ser construido, avaliado o seu custo, dividil-o em partes eguaes!

E' a unica illação, a unica deducção logica do texto:

> *"...ficando a Bolivia, depois da approvação do referido traçado pelos dois governos obrigada a construir esta via a partir de Santa Cruz até alcançar a ponta dos trilhos que, por sua vez o Brasil se obriga a assentar desde o ponto de ligação de sua rêde ferroviaria, devendo para esta fim despender até a quantia de £ 2.000.000..."*

Os protocollos diplomaticos, como os convenios, tratados e accordos tudo emfim que regule relações internacionaes, estabelecendo compromissos reciprocos, só podem ser resultantes de locubrações sazonadas pela experiencia positiva, pelo conhecimento directo e iniludivel dos factos, principios, causas ou factores. Documentos redigidos para interpretação muitas vezes de interesses antagonicos, de paizes de culturas e civilizações diversas, de estadios juridicos tambem diversos, a sua redacção, mais do que as das leis e codigos internos, tem de obedecer a regras seguras, evitando deducções e inducções que venham prejudicar as interpretações futuras.

A hermeneutica applicada a esses documentos não póde ficar ao sabor dos que têm de cumprir as suas clausulas, nem dar logar a sophismas; taes clausulas, taes estipulações uma vez interpretadas, applicadas, cumpridas, têm de obedecer, obrigatoriamente, a uma sequencia logica de syllogismos precisos indivisiveis, fixos, partindo de premissas determinadas.

O texto do protocollo ferroviario Pacheco-Flores mostra o contrario, parecendo que obedeceu de um lado á sagacidade de um habil minutador de contratos e de outro a um leigo, que no momento da redacção estivesse hypnotizado...

A ligação da "Noroeste" a Santa Cruz de la Sierra far-se-á através de 800 kilometros de trilhos, grande parte cortando uma região pantanosa, os baixios do rio Paraguay, e a outra escalando a cordilheira do systema orographico brasileiro.

Por mais felizes que venham a ser as variantes aconselhadas pelos estudos posteriores, nunca terá menos de 800 kilometros, isto é 100 kilometros de Porto Esperança a Corumbá e 700 desta cidade mattogrossense a Santa Cruz.

O Brasil, uma vez a "Noroeste" chegue a Corumbá, empregará no prolongamento em pleno territorio boliviano £ 2.000.000, cumprindo a estipulação protocollar, ao passo que a Bolivia, partindo de Santa Cruz empregará a somma que bem quizer e entender.

Ora, quando o nosso governo tiver gasto, parcimoniosamente admittamos, esses dois milhões esterlinos, conseguindo construir aquelles 150 kilometros, o maximo que poderá obter, faltarão ainda para alcançar Santa Cruz, através dos terrenos que exigirão avultados dispendios, 550 kilometros. A esse tempo onde estarão as pontas dos trilhos da construcção boliviana?

Só a engenharia futurista, só a technica marinettiana poderá determinar a incognita, desde que o texto do protocollo não definiu as suas obrigações.

O compromisso internacional do nosso paiz não será uma promessa dessas que ostentam os programmas e plataformas dos nossos governantes. Terá de ser cumprido, para honra da Nação, que visa, com reaes direitos, a hegemonia economica do continente sul-americano. Não ficará de certo relegado ás calendas gregas como os traçados das estradas Pirapóra-Belém, Santarém-Cuyabá e outras de penetração do territorio nacional, buscando cortar e civilizar regiões mil vezes mais ricas e futurosas do que "as incultas e despovoadas" terras que a estrada Corumbá-Santa Cruz vae atravessar, segundo affirma um dos considerandos do Protocollo.

Trata-se de uma obra em terra alheia, por isto mesmo será fatalmente atacada, com vigor e animo forte, levada a cabo, mui embora sejamos forçados a firmar uma terceira hypotheca das nossas rendas aduaneiras!...

E como contém o Protocollo Pacheco-Flores defeitos outros tão graves como o acima assignalado, voltarei a commental-o sob esses outros aspectos.

"Minorativas"

Como especifico da — **Prisão de Ventre** — e como auxiliar therapeutico no tratamento das **molestias do Figado**, as Pastilhas **"Minorativas"** revelaram qualidades preciosas, reconhecidas e proclamadas por notaveis medicos:

1º — Produzem effeito suave, sem colicas (**Attestado do professor Miguel Couto**);
2º — Promovem rapida, desintoxicação do organismo (**Attestado do prof. Henrique Roxo**);
3º — Podem ser dadas a senhoras gravidas, embora estejam no ultimo periodo da gravidez, attestado do notavel medico parteiro **Dr. Queiroz Barros**);
4º — São o laxativo mais conveniente para as pessoas edosas (**Attestado do Dr. Antonio Imperatriz Sobrinho**).

(5943)

O VÔO TRANSATLANTICO DIRECTO

Devido ao máo tempo, Fonck adia a sua partida indefinidamente

Rooseveltfield, Long Island, 15 (U. P.) — O vôo directo transatlantico do aviador francez René Fonck foi indefinidamente adiado, devido ao máo estado do tempo.

Rooseveltfield, Long Island, 15 (U. P.) — Noticia-se que reina forte tempestade a 300 milhas ao largo da Terra Nova, abrangendo as chuvas uma zona tambem de trezentas milhas, sobre o Atlantico.

Por isto, ainda não foi marcada a data para a partida do aviador francez René Fonck, que vae tentar o vôo transatlantico directo.

PRIMO DE RIVERA SOB O JULGAMENTO DO SEU POVO

O total da votação da colonia hespanhola em Cuba

Havana, 15 (U. P.) — O total de votos recolhidos no plebiscito hespanhol ascendeu a 15.3399, com a população hespanhola de 250 mil almas.

A QUESTÃO DE TANGER

E' pensamento da Hespanha abandonar Marrocos se não se der a incorporação da zona internacional ao protectorado

Paris, 15 (U. P.) — O correspondente do "Petit Parisien" em Madrid entrevsitou o general Primo de Rivera, que disse: "A Hespanha recentemente examinou a possibilidade do abandono da zona de Marrocos. Tudo depende, entretanto, da solução final do problema de Tanger. O paiz não pensa em abandonar o protectorado nas circumstancias actuaes".

O NOVO ATTENTADO CONTRA MUSSOLINI

Como os democratas italianos respondem aos planos de extradicção de adversarios, promovidos por Mussolini

Paris, 15 (U. P.) — A carta aberta enviada pelos democratas italianos aos ministros do Exterior de varias nações européas, a proposito da intenção do sr. Mussolini de pedir a extradicção dos emigrados anti-fascistas, diz o seguinte:

"O povo no exterior talvez possa acreditar que a linguagem de loucos dos fascistas expressa o sentimento real do povo italiano."

Diz que o lemma fascista "Promptos para matar", formulado pelo proprio Mussolini, justifica os crimes commettidos contra os democratas italianos, os quaes são reputados pela imprensa fascista como actos de patriotismo.

"Nós declaramos em nome dos democratas italianos que a responsabilidade moral dos attentados e da violencia cahe exclusivamente sobre a dictadura fascista. Quando o dictador colhe a seara por elle plantada, nós energicamente rejeitamos a responsabilidade e acreditamos ser do nosso dever communicar esse legitimo protesto aos ministros do Exterior dos paizes que nos receberam de accordo com as leis liberaes da humanidade e da justiça."

Paris, 15 (U. P.) — "Le Temps" deplora a gravidade do ataque da imprensa fascista contra a França e declara que a cooperação franco-italiana é necessaria á paz européa. "O fascismo — disse — é uma doutrina de luta e combate, mas os orgãos fascistas estão ultrapassando os limites. Elles encontrarão deste lado dos Alpes a resposta que a campanha anti-franceza injustificavel torna necessaria. E' inconveniente permittir que continue essa atmosphera hostil. Ella daria máos resultados."

O "Corriere degli Italiani" relembra que Mussolini escreveu no jornal "Lota di Classe" em 1919, quando foi atirada uma bomba no theatro Colon, de Buenos Aires: "As bombas não são armas socialistas em tempos normaes; mas quando os governos se desmandam na illegalidade, a violencia deve responder á violencia. E assim se fizeram victimas innocentes."

Roma, 15 (U. P.) — "Il Foglio d'Ordini", orgão do partido fascista, publicou um manifesto, lamentando ardentemente a tentativa contra o primeiro ministro Mussolini, em que diz: "Desejamos continuar amigos da França, mas se ella quer conservar a nossa amizade, deve modificar a sua attitude para com os expatriados italianos."

Roma, 15 (U. P.) — O anarchista Lucetti, que tentou contra a vida do primeiro ministro Mussolini, recusou os serviços de um advogado, sob a allegação de que este não lhe traria grande ajuda. Por isto, a Côrte nomeou ex-officio um curador para o réo, e a escolha recaiu no notavel advogado Emilio Tommasio.

Tommasio, entretanto, declinou do convite.

Paris, 15 (U. P.) — Annuncia-se officialmente que a França protestou de novo perante o governo da Italia contra as demonstrações anti-francezas. Os italianos apedrejaram os consulados francezes de Trieste e Livorno.

PRINCIPE HUMBERTO DE SABOYA

A Italia commemora hoje a passagem do seu natalicio

Roma, 15 (U. P.) — Commemorando-se hoje o anniversario natalicio do principe herdeiro Humberto, a cidade amanheceu embandeirada e S. Alteza recebeu milhares de mensagens de felicitações, que lhe foram enviadas a Turim, onde reside agora, em serviço militar, como capitão de um regimento de infantaria.

HOSPICIO PARA UM!...

O professor Westenhoeffer sustenta que o macaco descende do homem e o homem dos reptis...

Salzburg, Allemanha, 15 (U. P.) — No Congresso Internacional de Anthropologistas, aqui reunido, o professor berlinense Max Westenhoeffer causou sensação ao atacar as doutrinas darwinicas relativas á origem do homem. Affirmou elle que os macacos descendem do homem e não os homens do macaco e desenvolveu a theoria de que o homem vem dos reptis, como se verifica na semelhança do mento, accrescentando que a especie humana já foi amphibia.

Vida economica

ESPECIES E VARIEDADES DE LARANJEIRAS E LIMOEIROS (CONTINUAÇÃO), SEGUNDO O DR. GREGORIO BONDAR.

Citrus decumana — Esta especie é conhecida sob os nomes de toranjeira, pomelo, grape-fruit, etc. Nas condições do clima sub-tropical como o da Bahia, a arvore desenvolve-se muito, attingindo 7 a 8 metros de altura, com 80 a 90 cms. de circumferencia do tronco, e tendo um crescimento rapido e vigoroso. No clima temperado a planta é considerada como sendo de natureza delicada. A arvore é mais ou menos espinhenta, conforme a variedade. As folhas são grandes, ovaes, obtusas ou emarginadas. O peciolo possue de cada lado uma grande dilatação foliacea. Os rebentos novos e a nervura principal da folha, maximé do lado inferior, são cobertos com pequenos pellos, um dos distinctivos botanicos da especie. Na Bahia ha variedades de pomelo glabras, com ramos e nervuras das folhas lisas, sem pellos. Nessas variedades o peciolo da folha não tem a dilatação ou esta é pequena.

A flor é branca. A fructa em geral é volumosa, pesando as maiores 2 e mais kilos; a forma é variavel, espherica, pyriforme, espherica achatada, etc. A casca da fructa, em geral, é grossa, felpuda por dentro; a côr externa é amarello-clara, mesmo adquirindo a côr vermelho-laranja.

A polpa tem o gosto azedo, um pouco amargo e a côr da polpa varia de branco esverdeado a vinhatico. As vesiculas separam-se facilmente. Os caroços são grandes, angulosos. Ha variedades sem sementes. As fructas crescem em abundancia e geralmente em cachos, razão por que recebeu o nome de *grape-fruit*.

Esta especie, melhor do que as outras do genero *Citrus*, convem para ser cultivada nos climas humidos e quentes.

A fruta tem grande mercado na America do Norte, e o seu consumo e popularidade está rapidamente crescendo. A fructa de pomelo é considerada como a mais saudavel e refrescante; o seu valor medicinal é maior do que o das laranjas e limões; os medicos a recommendam pelas suas qualidades tonicas e principalmente como poderoso especifico contra dyspepsia. Usa-se de preferencia de manhã em jejum.

Os Estados do Brasil em que, devido ao clima humido, a laranja não dá typo commercial, poderiam cultivar o pomelo, para abastecer os mercados americanos. No Brasil o pomelo tem pouca procura, e por conseguinte é pouco cultivado.

As variedades principaes de pomelo, cultivadas na America do Norte são:

Nectar — A fruta redonda e cheia, a pelle lisa, a côr amarello-pallida, sementes poucas, perfume excellente.

Duncan — A fructa achatada, com casca bastante grossa, a polpa de côr branco-esverdeada de qualidade excellente; sementes poucas.

Triumpho — A fruta de aspecto fino, muito succulenta, tem caroços, de gosto excellente; é sufficientemente productiva.

Imperial — Tamanho de medio a grande, casca lisa, bastante fina, polpa succulenta, de bom perfume. E' muito productiva.

Colton — Tamanho de medio a grande, acida e delicadamente amarga, sementes muitas, pelle lisa, cellulas oleiferas pequenas; a côr é leve de limão, tornando-se um tanto avermelhada quando bem madura.

Pink-fleshed ou polpa vermelha — Muito productiva; a polpa roseo-vermelha, de qualidade mediocre; a arvore é grande e muito ornamental.

Na India, nos mercados de Bombaim, ha variedade de fruta globosa, de casca fina, de polpa côr de biscate, e de paladar muito agradavel.

Além de ser consumida no estado natural, a fruta de pomelo póde ser aproveitada na fabricação de doces, pratica já adoptada no Brasil.

O pomelo usa-se tambem como cavallo para enxertar laranja da Bahia. Esta applicação, porém, não póde ser muito recommendada.

Na Bahia, no Horto da Sociedade Bahiana de Agricultura, encontram-se umas quatro variedades de pomelo, de polpa branca e de rosea. Dellas ha a variedade *grape-fruit* de *Washington* sem caroços, importada da America do Norte pelo dr. André Argollo.

Para ler no bonde

COISAS DE THEATRO

Se o sr. Isidro Nunes, ensaiador da empresa Paschoal Segreto, zangar-se commigo, vingue-se no sr. Eduardo Victorino, emprezario, que foi quem me contou esta historia:

Bastos Tigre dava uma revista na Companhia Victorino e da qual era, pela época, Isidro, o metteur em scena.

Tinha ella um quadro onde appareciam as 3 Graças, cantando:

"Somos as tres Graças"
"As tres," etc.

Tres coristas faziam as figuras symbolicas, de accordo com a tradição pagã e a rubrica do autor. Assim foi ensaiado e estava tudo muito certo.

No dia do ensaio geral, entretanto, appareceram seis coristas, cantando, sobre o palco:

"Somos as seis Graças,
As seis" ... etc.

— Sr. Isidro, diz Victorino, furioso, onde você viu 6 Graças!

— Porque, sr. Victorino?

— Pergunto: onde foi você arranjar essas 6 Graças? Não sabe você, então, que as Graças são 3, apenas?

— Sei, sim, senhor.

— E por que metteu 6?

O Isidro coçou a cabeça, e desculpou-se na sua qualidade de "velho collaborador", das revistas que ensaia:

— Eu puz mais tres, sr. Victorino... para "enfeitar" o quadro...

LUIZ

Julio Dantas

O poeta e dramaturgo portuguez manda-nos mais um artigo

Julio Dantas, de Londres, onde ora se encontrava, mandou-nos mais este artigo *Os barcos do Tamisa*, que publicaremos amanhã.

As chronicas do poeta illustre são festejadas. A de agora é a descripção do Tamisa pittoresco. Julio passa e revê, acompanhando a Dickens pelos bairros miseraveis de Londres, nas observa o que ha de elegante e aristocratico na capital ingleza, sem esquecer Richmond, onde vive, numa vivenda de luxo, o ultimo rei de Portugal. E mostra no seu estylo seductor, o poeta diverge de Ruskin, que entendia que o homem não vivia senão para estragar a natureza.

Em Londres, pelo menos, o escriptor portuguez acha que o pensador inglez não tem razão.

A INDUSTRIA DAS FALLENCIAS

Sobre este assumpto, de que tanto nos occupamos, recebemos hontem a seguinte carta:

"Sr. director. — Permitta-me v. ex., sr. redactor, algumas considerações sobre o que o "Correio da Manhã" vem publicando acerca do momentoso assumpto "Industria das fallencias". E, como eu sou um humilde guarda-livros, julgo que essas considerações não deixarão de ser apreciadas por v. ex.

A fórma de annullar a "criminosa industria", é muito simples, e no meu modo de vêr é, entre as diversas medidas que se enumeraram, [illegible] profissionaes da maxima honestidade, que não se sujeitam por preço nenhum a elaborarem escriptas falsas, mas que naturalmente estão sempre dispostos a escripturarem os livros para o effeito de fallencias e concordatas, desde que ellas sejam a expressão da verdade, e se trate de negociantes idoneos em difficuldades comprovadas, e de perdas reaes soffridas em negocio regular.

Bastaria que em juizo "se não admittisse", em quaesquer fallencias ou concordatas, livros em que os balanços "deixassem de apresentar" a assignatura do guarda-livros e de conhecida probidade, e "que solidariamente respondesse com os fallidos ou concordatarios, por tudo quanto all estivesse escripturado".

E, mais. Se nos balanços de sociedades anonymas e outras similares, se exige a assignatura dos respectivos contadores, que nada mais são do que guarda-livros habilitados, porque motivo se não a exige tambem em todos os balanços de sociedades commerciaes de outra natureza? Porque não se responsabiliza o guarda-livros que prestam os seus serviços particularmente, pela não assignatura dos balanços que encerram nos livros dos commerciantes em geral? E, muito principalmente, sr. redactor, porque não a obriga os srs. negociantes a fazerem os seus balanços assignados pelos seus guarda-livros?

Se isto fosse feito, isto é, se houvesse a exigencia legal da solidariedade, isto é, solidaria na responsabilidade de facto e de direito, a industria das fallencias, teria soffrido um golpe tremendo, e o seu numero baixaria extraordinariamente. Mas infelizmente nem sempre o guarda-livros tem a independencia necessaria para deixar de escripturar o que lhe mandam, ao passo que se fosse responsavel pelo que escripturasse, seria necessario que elle estivesse sujeito directamente á mesma responsabilidade do fallido ou do concordatario. Obrigue-se-o portanto a tomar essa responsabilidade. Agora é que se verá quantas fallencias em elaboração. De v. ex. — *Ernesto Diniz*."

Bombas de borracha metal e alluminio, para irrigadores. Americanas, inglezas e allemãs; artigo garantido. Casa Hermanny, Gonç. Dias, 54. (5191)

A LEI GORDO-SOLIDONIO

Terá inicio, hoje, o summario de culpa do jornalista dr. Augusto Pamplona

Havendo o juiz federal da 2ª Vara indeferido um requerimento do advogado do sr. José T. da Cunha Vasconcellos, [illegible] do Acre, pedindo para que não fossem ouvidas as testemunhas arroladas pelo querellado dr. Augusto Pamplona e residentes nesta capital, terá inicio, hoje, ás 13 horas, no edificio do Supremo Tribunal o summario. As testemunhas do querellado são ellas: dr. Antonio Pinheiro Chagas, juiz no Acre, dr. Araujo Jorge, ex-chefe de policia do Territorio; 1º tenente Luiz Araujo L. Ribeiro e 2º tenente Reis Principe, da Policia Militar do Districto Federal e ex-commandantes da Policia Acreana, e capitão do Exercito dr. Eugenio Augusto Tercal, ex-commandante da companhia regional do Tarauacá.

NO MUNDO DAS LETRAS

Um novo systema de propaganda

De certo tempo a esta parte adoptaram os livreiros francezes esse modo de propaganda: collocar nos mostruarios, ao lado das obras, o retrato dos seus respectivos autores. Alguns têm ido mais longe, juntando manuscriptos e provas corrigidas.

Não ha duvida que o processo é engenhoso. Quasi toda a gente que lê um livro, principalmente as mulheres, tem uma curiosidade natural de conhecer o escriptor, ao menos de photographia. Por outro lado ha muitas pessoas que se interessam por essas pequeninas coisas: a letra do autor, os seus processos de escrever, se risca muito os autographos, o papel em que escreve, o seu formato, se é pautado ou não, a côr da tinta.

O retrato dos seus respectivos autographos é uma coisa curiosa de se ver. Como propaganda o processo é excellente, chamando a attenção, ao mesmo tempo, para o autor e para a obra.

Os trabalhos de uma commissão americano-hollandeza na Nova Guiné

Haya, 15, ("Correio da Manhã") — Noticias telegraphicas da Nova Guiné dizem que a expedição americano-hollandeza, sob a direcção do professor americano Stirling, descobriu perto das montanhas de Nassau, um rio anteriormente desconhecido, onde existe um aldeiamento indigena. Os naturaes fugiram á approximação dos expedicionarios, mas logo depois voltaram, attrahidos pela ambição de trocar pedras e diversos utensilios.

O professor Stirling colheu preciosos objectos de valor ethnographico.

OS QUE ADQUIRIRAM IMMOVEIS

Antonio Pereira de Brito, predio á rua Lins de Vasconcellos, por 11:700$000.

Luiz Colin Mee, terreno á rua Souza Lima, por 45:000$000.

João Baptista Duarte, predio á travessa Soledade, por 7:600$000.

Benjamin de Samuel, um quinto do terreno e predio á rua José Clemente numero 47, por 3:000$000.

Francisco Casanova Alabalce, predio á rua Guahyba n. 159, por 15:000$000.

José Alves de Araujo, terreno á rua Vaz Toledo, por 2:000$000.

Januario Ezechiello, terreno á rua Dona Pelra, por 14:000$000.

Antonio Ribeiro, terreno em Inhauma, por 2:000$000.

Antonio Azevedo, predio á rua José Hygino n. 155, por 50:000$000.

Marcellino Marques de Oliveira, casa á rua [illegible] n. [illegible].

Aristides Candido Lowen, terreno na Ponta do Caju, por [illegible].

Rodolpho Domingues da Silva, predio á rua do Ouvidor n. 97 e [illegible].

Marechal Agricola Ewerton [illegible], terreno á rua Santa Christina, por [illegible].

Manoel Rodrigues Principe, terreno á rua Tanguá, por [illegible].

Manoel Marques, terreno á rua projectada, Anna Costa, por [illegible].

Fellcio Sposito, terreno á rua Olga, por 3:000$000.

Carmen Moreira Maciel Braga, terreno á rua Praia Vermelha, por 19:425$000.

João Alves Guerra, terreno na Villa Boa Vista, em Irajá, por 2:000$000.

54 — ao alto dondamos ... orgulhosos "amados" ... no Rio. ... Rua Carioca, 54. (5672)

Quer isenção de direitos para um piano

Tendo d. Celina Roxo Eschmann pedido isenção de direitos para um piano, o ministro da Fazenda mandou que se dirigisse á Alfandega de Victoria, que póde deliberar.

FUNDIÇÃO INDIGENA
Machinas e Serralheria
Fundição de Ferro e Bronze
Rua Camerino, 150 — Rio (7013)

Um despacho do director do Thesouro

O director geral do Thesouro, no requerimento de Arthur Brederode de Vasconcellos, collector federal em [illegible], pedindo que se diga se o pagamento que lhe foi imposto pelo fisco [illegible] em Pernambuco, proferiu o seguinte despacho: "Compete com revalidação o sello da petição."

De São Paulo

UMA SESSÃO "FÓRA DA MODA" NO SENADO ESTADOAL

Em regra, quem se dispuzer a assistir a uma sessão do Senado de São Paulo, deverá ir preparado para dormir, á falta de estimulantes rhetoricos. Nem essas linhas, que ainda tinham algum interesse, [illegible] paixão e energia, e elemento do sr. Reynaldo Porchat discreteava sobre um ou outro assumpto capaz de prender a attenção.

O Senado do Estado, onde, aliás, se sentam homens de valor intellectual, tem a tranquillidade inalteravel das aguas paradas, em cujo seio não se reflecte a agitação das variadas correntes. Um dia destes, porém, as quatro paredes que fecham o recinto austero do Senado, em cuja presidencia se vê a figura respeitavel do sr. Dino Bueno, foram violentamente sacudidas por vehemente bate-bocca entre os srs. Fontes Junior e Candido Motta. O primeiro é leader, o segundo é o secretario da mesa.

Deve ser levado em consideração, porém, que o sr. Candido Motta não é um opposicionista no sentido estricto, attitude que o sr. Fontes jamais assumiu. O sr. Candido Motta pertenceu áquella barulhenta dissidencia aberta por Prudente de Moraes. Depois... foi muita coisa: deputado federal, secretario da Agricultura e occupa uma cathedra na Faculdade de Direito de São Paulo. Não importa, todavia, ao nosso commentario, as qualidades e os titulos politicos dos dois senadores que tiveram um serio encontro rhetorico.

O sr. Fontes Junior, muito empenhado como leader, em conhecer o projecto o prolongamento das ... de outra coisa: dizia que o sr. Fontes é o homem que elaborou e apresentou o infeliz projecto sobre a reforma da Junta Commercial, reduzindo a autonomia de commercio a uma expressão mais simples. O autor dessa obra mais ou menos monumental, na materia de projecto legislativo, juntára nos seus papeis um abaixo-assignado qualquer. Foi esse documento desapparecido ou extraviado. Sem dominar a exaltação em que o deixara o sr. Candido Motta, golpeado pelas insinuações de sr. Fontes, novamente se ergueu, para dizer que depois não desceria da presidencia da casa ao mandato de secretario...

O sr. Dino Bueno, do alto de sua cadeira, declara que o sr. Candido Motta se justificára plenamente. O sr. Fontes Junior, a attender a recusa, retirou-se da sala. O sr. Fontes Junior, até a essa hora em que se escrevem estas linhas, não havia resignado o cargo de leader. Nem o fará, porque não são attitudes que lhe agradem...

A essa altura, o sr. Fontes Junior, com as lunetas a tremelicar sobre o nariz de chefe da maioria, disse que o queriam fazer de tolo, mas que elle não tinha nada disso...

A loucura da modista

Ha pouco, em Nantes, um rapaz descarregava o revolver contra o sr. Etienne Garnier, de 58 annos de edade, quando este ia sahindo da sua casa, na calçada, gritando por soccorro.

O aggressor fugiu, mas os policiaes logo o alcançaram, encontrando-o escondido num terceiro andar da casa da rua Didienne, onde se entregou á prisão, sem resistencia.

Estranha surpresa estava reservada aos agentes da autoridade: apezar dos trajes masculinos e da bella barba que ostentava, o criminoso era uma mulher, chamada Josephine Quintin, de 29 annos, modista na "route" de Paris. Já antes havia ella tentado incendiar a sua casa e depois, a uma tabacaria do sr. Jaumonille, contra o qual também atirára varios tiros de revolver, ferindo-o gravemente.

Suppõem as autoridades que Josephine Quintin tenha enlouquecido em consequencia de haver sido decretada a fallencia da sua casa commercial.

UM GRANDE EMPREHENDIMENTO PORTUGUEZ

Duas linhas de navegação vão ser creadas uma para o sul e outra para o norte do Brasil

Lisboa, 15 (U. P.) — O governo portuguez está estudando minuciosamente a proposta que lhe fez o Visconde de Povoença no sentido de se estabelecerem duas linhas de navegação entre Portugal, o Brasil e a Republica Argentina. Segundo a proposta em questão, vão ser empregados sete navios, cabendo ao governo portuguez subsidiar com o mensal de 7.500 libras esterlinas.

As duas linhas de navegação deverão iniciar as suas viagens no proximo dia 25 de outubro, e os navios serão destinados, expressamente a comparecer por occasião da posse do novo presidente da Republica brasileira. A primeira linha iniciará o seu percurso de Hamburgo, fazendo escalas Havre, Porto, Lisboa, ilha da Madeira, Recife, Bahia, Rio, Santos, Montevidéo, La Plata e Buenos Aires, podendo algumas vezes tocar no porto do Rio Grande.

Essa linha effectuará partidas de vinte em vinte dias. A segunda linha, que se limitará a percorrer o norte do Brasil, partirá de Lisboa, fazendo escalas successivas em São Vicente, Recife, Maceió, Natal e Belém do Pará, podendo algumas vezes tocar em Manáos. Essa linha terá a duração de quarenta e cinco dias.

Finalmente, propõe-se a realização de dezoito viagens annuaes para transportar passageiros de Lisboa ao Rio de Janeiro, casa a colonia portugueza no Brasil aguardava a nova emprezа.

Um novo livro de Kipling sobre a guerra

Londres, 15, ("Correio da Manhã") — Ha grande interesse em torno do novo livro de Rudyard Kipling, "Debit and Credit" que será mais uma affirmação da conhecida hostilidade do escriptor contra a America. Esse livro, que tem um volume de 300 poema de Kipling nestes ultimos annos, é uma collecção de historias, perfis, poemas, etc., na maioria inspirados pela grande guerra.

O poema "The Vineyard" é um ataque claro á attitude da America, embora ella não seja mencionada. Esse poema refere-se a quem chegou na hora da colheita, e, que quiz que lhe fosse dado para a colheita que obtivera; mas que não tendo supportado o maior peso do trabalho do dia, dos outros trabalhadores, conseguiu, entretanto, a melhor.

UM CONCURSO NA CAMARA

Parece que ha dactylographos de mais

Victoria do feminismo? Pode-se assim chamar o que se vae passando na Camara, com a abertura de um concurso, para dactylographos? Até hontem, faltando ainda nove dias de prazo, já haviam requerido a inscripção dos seus nomes cento e tantos poucos candidatos. E' evidente que esta lista caminhará para mais de 200 candidatos, ou mais. Sabe-se que na sua maioria são do bello sexo. Não é isto uma prova de que a victoria da mulher, na concorrencia com o homem, em face da conquista do serviço publico, está a se firmar? Ninguém duvida mesmo, que na realização das provas, confirmando os louros aos victoriosos, seja o dellas o merito dessa luta.

E, se vencer a mulher?

O prazo da inscripção terminará a 24.

Isenção de direitos para uma pintura a oleo

O ministro da Fazenda concedeu isenção de direitos para uma pintura a oleo, pertencente ao pintor Carlos Oswaldo.

Falleceu o detentor do premio Nobel de literatura de 1908

Berlim, 15 (U. P.) — Communicam de Jena o fallecimento do notavel homem de letras dr. Rudolf Eucken, detentor do premio Nobel de litteratura de 1908.

Pedido de reconsideração do acto do Tribunal de Contas

O ministro da Fazenda solicitou ao Tribunal de Contas, reconsideração do acto que negou registro ao credito pedido pela The Western Telegraph C. Ltd., na importancia de 4:863$410, proveniente de transmissão de telegrammas officiaes, expedidos por aquelle ministerio.

Uma mina perdida no mar Negro afunda um paquete russo

Bucarest, 15 (U. P.) — Um radiotelegramma recebido pelo Almirantado annuncia que o paquete russo "[illegible]" bateu em uma mina perdida, que ficou do tempo da guerra. O accidente deu-se perto de Batum. O navio naufragou em [illegible] minutos. Morreram 50 pessoas.

Os syndicos da fallencia Dias Cardoso

Bello Horizonte, 15 (Do correspondente) — Foram nomeados syndicos da fallencia da Companhia Dias Cardoso os credores Vidal de Salles, Farollo & Comp., dr. Francisco Salles de Oliveira e Alfredo José Guedes, residentes em Juiz de Fóra. Foi fixado o dia 23 para o dia da primeira assembléa, e marcado o prazo de 30 dias para apresentação de creditos.

Falleceu o presidente da Sociedade de Astronomia de Londres

Londres, 15 (U. P.) — Falleceu o dr. John Dreyer, presidente da Real Sociedade de Astronomia.

O Sanatorio de Palmyra

A' CLASSE MEDICA

Tendo o "Correio da Manhã", em editorial de hontem, mostrado o lamentavel absurdo de estarem os hoteis e as casas de Bello Horizonte contaminados pelos innumeros tuberculosos que, para alli se dirigem em busca de tratamento, a directoria do SANATORIO DE PALMYRA resolveu convidar a classe medica do Rio de Janeiro para uma visita ao seu Sanatorio installado na linda e prospera cidade do mesmo nome.

O Sanatorio de Palmyra está em condições de satisfazer a todas as exigencias da moderna therapeutica da tuberculose.

O pneumo-thorax artificial alli é applicado nos casos indicados e nas verdadeiras condições exigidas pela sciencia com o emprego simultaneo da cura de ar e de repouso.

Os srs. medicos não precisarão mandar os seus doentes para as cidades de Bello Horizonte, Therezopolis, Vassouras, Paty, etc., cujos hoteis e habitações tornam-se, pela força das circumstancias verdadeiros fócos de infecção.

A esterilização rigorosa (a 120° sob pressão) dos utensilios de mesa e cama, a educação hygienica dos empregados e doentes, tornam a estadia no Sanatorio perfeitamente isenta do perigo de contagio.

A directoria offerece hospedagem gratuita durante dois dias aos medicos que desejarem visitar o Sanatorio.

O medico do estabelecimento mostrará aos profissionaes os valiosos attestados de cura que possuimos. (6224)

Sobre a sellagem de joias e objectos de ourives

O ministro da Fazenda approvou o despacho proferido pelo director da Recebedoria do Districto Federal, na consulta feita pela Companhia Joalheria S. A., em que o mesmo director decidiu que a sellagem de joias e objectos de ourives vendidos por negociantes compete a estes ultimos, por não ser cabivel duplicata de taxação, além de outros detalhes.

O governo noruegez bate-se contra a lei da prohibição das bebidas

Oslo, 15, ("Correio da Manhã") — O ministro das Finanças annuncia que a Noruega tem em stock varios milhões de corôas de bebidas francezas importadas de accordo com o tratado commercial. O paiz não póde vender essas bebidas devido a lei de prohibição e não as póde reexportar devido ás clausulas do referido tratado. O ministro acha que esse resultado da prohibição é ridiculo para o paiz e espera que em outubro toda a Noruega vote em favor da revogação da lei secca, no referendum que será submettida ao povo.

O governo prohibiu o clero de fazer referencias á prohibição nas egrejas, perante os fieis, mas muitos padres estão burlando essa ordem, realizando reuniões fóra das egrejas, depois dos serviços, pois as organizações religiosas declaram que a prohibição não deve ser supprimida.

Ferros para frisar — cabellos, e seus accessorios. Sortimento completo. Casa Hermanny — Gonç. Dias, 54. (5191)

Creditos concedidos pela Despesa Publica

A Directoria de Despeza Publica concedeu os seguintes creditos:

De 9:600$, á delegacia fiscal no Rio Grande do Sul, para attender, no corrente anno, ao pagamento do quantitativo mensal de 400$, arbitrado para despezas de representação a cada um dos generaes de divisão: Eurico de Andrade Neves e Cypriano da Costa Ferreira;

De 17:579$894, á delegacia fiscal em Goyaz, para pagamento de despezas decorrentes da verba 5ª Pensionistas — Pessoal — antigas concessões do orçamento vigente do Ministerio da Fazenda;

De 4:231$500, á delegacia fiscal em Minas, correspondente ao accrescimo do quantitativo destinado ao 12º regimento de infantaria;

De 3:600$, á delegacia fiscal no Pará, para pagamento de alugueis dos predios occupados pelo Ministerio da Guerra.

Alastra-se a epidemia dos suicidios em Budapest

Vienna, 15, ("Correio da Manhã") — A epidemia dos suicidios está se alastrando de maneira grave em Budapest.

Um dos ultimos e mais impressionantes casos foi o que occorreu com uma creança de quatro annos e meio, filha de uma familia de trabalhadores.

Essa menina perguntou á sua mãe: "Porque a gente vive?". A senhora respondeu que não sabia. E ella então dirigiu-se ao pae, fazendo a mesma pergunta e recebendo resposta identica.

Mais tarde, quando os paes sairam para o trabalho, a menina bebeu uma garrafa inteira de um toxico, e, transportada para o hospital e mestado grave, logo depois fallecia.

"914" Allemão — legitimo, só se deve comprar em casa de toda a confiança, como é a CASA HERMANNY, Gonç. Dias, 54. (5191)

Esclarecimentos para organização do mappa de aposentados

A Directoria da Despeza Publica recommendou á Delegacia Fiscal no Ceará o urgente preenchimento dos claros do mappa de pensionistas e aposentados dos diversos ministerios que está sendo organizado na directoria a seu cargo e cujo atrazo é devido á falta de esclarecimentos das respectivas repartições.

O tratado de Commercio entre a Colombia e o Equador

Bogotá, 15 (A. A.) — Na sessão de hontem do Senado da Republica, o sr. Manoel Rodrigues expoz ao sr. Ministro do Exterior a necessidade de ser denunciado o Tratado de Commercio com o Equador, o qual, segundo sustentou aquelle senador, já não attende ás necessidades dos dois paizes, antes as aggrava.

Uma decisão do ministro da Fazenda

Tendo em vista que a lei orçamentaria da Receita estabelece pena mais benigna para o caso de revalidação do sello, em seu art. 36, o ministro da Fazenda tomou conhecimento do recurso de H. L. Wright, do acto da Delegacia Fiscal em S. Paulo, confirmando o da Alfandega de Santos, que lhe impoz multa por sonegação do sello de fretamento e mandou fosse applicado ao caso o dispositivo acima citado.

Dos "nichos" da Camara...

Votada, em ultimo turno, a incorporação integral da tabella Lyra

Approvados, em 2.ª discussão, os projectos alterando o imposto sobre a renda e majorando o subsidio dos congressistas

Foi longa e trabalhosa a sessão de hontem na Camara. Prolongou-se além das 4 horas da tarde e foram votados varios e importantes assumptos.

No expediente, houve dois oradores. Um, o representante mascavinho da bancada carioca, tratou da questão do jogo, censurando o monopolio que diz gozar o Casino Copacabana.

DESFAZENDO FANTASIAS DO SR. MELLO VIANNA

O sr. Leopoldino de Oliveira foi o outro orador. Falou durante quinze minutos, os que restavam para o termino do expediente. Respondeu em termos vehementes, aos ataques que lhe formulou o sr. Mello Vianna, em discurso pronunciado em Uberaba. Accentuou, de inicio, que nunca lhe preoccupou o espirito, quando houve de externar-se sobre qualquer homem publico, a vida particular dos mesmos, pois que sempre se inspirou no bem publico. Criticara a administração do sr. Mello Vianna, analyzara-lhe os actos e attitudes politicas, examinara-lhe os processos de governo, mas ahi parara, porque a mais não podia ir, por força da disposição constitucional, que dá a todo o cidadão o direito de fiscalização e critica da acção dos governos. E accrescenta: "O sr. Mello Vianna não destróe as accusações do deputado opposicionista, mas, vae á sua cidade natal, com o exclusivo proposito de combatel-o, e alli, de mangas arregaçadas, como um "valiente", despeja sobre o adversario um enxurrio de injurias e aggressões pessoaes". Nesse discurso, o sr. Mello Vianna affirma que o sr. Leopoldino de Oliveira tem atacado o seu governo e a sua pessoa sob a capa das immunidades parlamentares. O orador, então, mostra que não póde discursar na Camara senão como deputado e a este cabem, por força da lei fundamental, as immunidades. Estas foram creadas exactamente para que os congressistas, a cavalleiro das paixões dos governantes e dos excessos de poder, possam, sem constrangimento, exercer o seu mandato, policiando as administrações, controlando, como membros de um dos poderes da Republica, o executivo, que, no regimen, é levado, quasi sempre, á pratica de politica pessoal, absorvente, despotica."

Sempre ouvido em silencio pelo plenario, inclusive pela bancada mineira, o orador prosegue na analyse da attitude do ex-presidente Mello Vianna, para affirmar:

"Mas, o sr. Mello Vianna, não tem autoridade para se referir assim ao seu adversario, porque, quando aggrediu com a força policial do Estado a autonomia do seu municipio, de que era governador o deputado opposicionista, agiu coberto pelas immunidades de presidente do Estado. Quando os policiaes cercaram o edificio da Camara de Uberaba, ás ordens do sr. Mello Vianna, o orador não via este á frente dos milicianos. Agora mesmo, quando aggride e injuria o deputado opposicionista, na casa em que a sua tropa estrangulou a autonomia municipal, fala como vice-presidente eleito da Republica. Quer o sr. Vianna que se dispa o orador das suas immunidades? Mas, por que não se colloca em egualdade de condições, abrindo mão das suas, deixando as posições que detem, para, sem superioridade resultante dos cargos, liquidar com o orador as suas questões? Não. O sr. Vianna não é capaz disto. Custou-lhe muito a vice-presidencia da Republica... O orador se confessa satisfeito com o procedimento do sr. Mello Vianna, porque, perdendo a compostura imposta pelas graves responsabilidades do posto para que foi reconhecido, foi, como valentão, para a praça publica, a dizer improperios contra quem desapreciou apenas a sua vida publica. O sr. Vianna não se defendeu nem se defenderá. Se o póde fazer prove o seguinte: 1º) Que não foram commettidas violencias policiaes durante o seu periodo, depostas camaras municipaes, aprisionados e espancados cidadãos, mineiros respeitaveis; 2º) Que não se deram os acontecimentos sensacionaes de Campestre e S. Manoel, por exemplo; 3º) Que foi resgatada a divida externa do Estado e não foram dados prejuizos de milhares de contos ao Thesouro mineiro; 4º) Que o sr. Antonio Carlos encontrou os saldos referidos na mensagem do ex-presidente sem compromissos superiores aos confessados no mesmo documento; 5º) Que não concedeu tarefas de estradas de ferro ao seu irmão dr. Henrique de Mello Vianna, cobrador da Prefeitura do Districto Federal; 6º) Que não nomeou este mesmo irmão director da Recebedoria de Minas se se foram punidos os responsaveis pelos desfalques nessa repartição e no Thesouro estadual; 7º) Que não hostilizou o nome do sr. Washington Luis e nem offendeu ao presidente da Republica; 8º) Que não desistiu dessa hostilidade em troca da vice-presidencia da Republica; 9º) Que não pagou a orgãos da imprensa fortes sommas do erario municipal para a propaganda de sua pessoa e administração; 10º) Que não trabalhou, ás occultas, para attingir á presidencia da Republica. Prove mais que o orador não foi digno e honesto no governo dos negocios publicos do seu municipio, do qual foi deposto "manu militari" pelo sr. Mello Vianna; que o deputado opposicionista não foi leal e altivo nas conversações com o ex-presidente de Minas, antes do rompimento; que haja praticado o orador acto que o deprima no conceito dos homens de honra. Está satisfeito o orador, que sempre se manteve no combate ao homem publico, e, embora sózinho, teve o desassombro de enfrentar as iras do poder, iras agora confessadas no discurso de Uberaba. O sr. Mello Vianna affirma que vae combater o sr. Leopoldino de Oliveira, mas revestido do poder resultante da autoridade de vice-presidente da Republica, não o póde fazer, porque não lh'o permitte a lei. Seria a interferencia do proprio poder contra os direitos politicos ou individuaes dos cidadãos. Mas, faça-o. Isto alegra o orador, que vê confirmado assim quanto disse a respeito do sr. Mello Vianna: não está á altura do cargo de vice-presidente da Republica. O orador disse a verdade. O sr. Mello Vianna a reaffirma."

O IMPOSTO SOBRE A RENDA

De começo da ordem do dia, a requerimento do sr. Cardoso de Almeida, foi concedida urgencia para immediata discussão do projecto da commissão de Finanças suspendendo o imposto global sobre a renda e mantendo o proporcional para todas as categorias.

Justificando essa alteração, falou o sr. Cardoso de Almeida. Disse que a commissão de Finanças, tendo em attenção as representações que lhe foram dirigidas pelos orgãos do commercio, da industria e da lavoura, resolvera submetter á Camara um projecto regulando a arrecadação do imposto da renda no actual exercicio. Não se trata de remodelação completa desse tributo, o que será objecto de outra proposição de lei, já elaborado pelo orador e em breves dias sujeita ao estudo da Casa.

E' fóra de duvida — accrescenta — que o modo pelo qual foi instituido esse imposto, o exaggero das suas taxas, as exigencias de suas declarações, a forma desordenada pela qual tem sido encaminhado o serviço de arrecadação, contribuiram para o insuccesso desse imposto quanto á sua productividade, ao mesmo tempo que concorreram para tornal-o impopular e antipathico, quando, na verdade, é o mais legitimo dos tributos. Com relação á sua productividade, refere que ouviu de um alto funccionario do Thesouro esta informação: cerca de cem mil contos deixou de receber o Estado, em consequencia desses defeitos do novo tributo. O que é certo é que, orçado para o corrente exercicio em 65 mil contos, produziu até hoje cinco mil contos de réis.

Assevera que, como sabe a Camara, tal imposto se divide em proporcional e complementar ou global. O primeiro grava as diversas categorias de rendimentos, mas sobre esse gravame a lei creou outro, que é o imposto global progressivo.

Acha que a parte complementar, o imposto global, tem sido o grande obstaculo da arrecadação e a causa da repugnancia com que a industria, o commercio e a lavoura receberam a lei vigente sobre o assumpto. Ha uma verdadeira supertributação. A commissão de Finanças quiz harmonizar esse descontentamento dos contribuintes com as conveniencias do Thesouro, e formulou, para isso, um projecto de lei de emergencia que remove no momento as difficuldades, dando tempo á definitiva remodelação que a materia reclama. Pelo projecto sujeito ao voto da Camara, os contribuintes ficarão isentos do imposto global desde que até 1º de novembro façam as suas declarações de renda e até 31 de dezembro effectuem os pagamentos correspondentes.

Quanto á lavoura, os portadores de apolices, os proprietarios de predios de aluguel, classes que, presentemente, só estão sujeitas ao imposto global, passam a incidir no proporcional, pois não é justo que, suspensa a arrecadação daquelle, taes contribuintes fiquem na excepcional situação de não pagar imposto algum. Os contribuintes que já houverem pago seus impostos, pela tabella em vigor, terão, naturalmente, direito á restituição da differença, ou ao emprego da mesma em pagamentos futuros. E os que não se prevalecerem do beneficio constante do projecto, estarão sujeitos aos onus da legislação actual.

Aproveita a occasião para dar uma explicação sobre o art. 10 do dec. 16.531, de 4 de setembro de 1924, que isentou do imposto os rendimentos já tributados em poder de pessoa juridica, antes de distribuidos aos seus possuidores. Desde que uma sociedade qualquer pague o imposto sobre os lucros liquidos apurados, sabiamente agiu o decreto referido, isentando os socios ou accionistas de qualquer outra contribuição. Do contrario, seria uma dupla taxação. A lei da Receita approvou o regulamento, convertendo-o, assim, em lei. Apezar disso, o novo regulamento, ha pouco expedido, insiste nessa super-taxação. Poder-se-ia explicar o facto, porque as firmas, sociedades, pessoas juridicas não estavam sujeitas ao imposto global, recaindo este, então, sobre os socios ou accionistas. Desde que, pelo projecto ora sujeito á Camara, se supprime o imposto global, ficam os socios ou outros interessados de sociedades ou firmas, isentos completamente de qualquer outra contribuição.

Com essas explicações que deu, em nome da commissão de Finanças, o orador acredita que as classes productoras do paiz não deixarão de corresponder ao gesto do governo e da Camara, contribuindo, assim, para o augmento da renda publica, de que tanto necessita o Thesouro, para o equilibrio orçamentario, que é a base da regeneração e do melhoramento da vida financeira do paiz.

Em seguida, o projecto foi approvado, em 2º turno, devendo figurar, hoje, na ordem do dia, em ultima discussão.

A TABELLA LYRA

Ainda em virtude da urgencia, requerida pela bancada carioca, o plenario approvou, em 3º turno, depois, o projecto da commissão de Finanças, incorporando integralmente a Lyra aos vencimentos do funccionalismo publico e majorando de 5:000$000 para 7:000$000 mensaes os estipendios dos ministros do Supremo Tribunal Federal, conjuntamente com uma nova emenda: abrindo, para esse fim, os necessarios creditos.

As demais emendas do plenario foram rejeitadas.

O projecto voltou ao Senado.

O ORÇAMENTO DA FAZENDA

Seguiu-se a votação do projecto, em 2ª discussão, fixando a despesa do Ministerio da Fazenda para 1927. Esclarecendo emendas, falou duas vezes o relator, sr. Manoel Duarte, cujo parecer foi homologado, integralmente, pelo plenario.

O SUBSIDIO DOS CONGRESSISTAS

O projecto que maiores debates provocou foi o que augmenta o subsidio dos congressistas. Falaram, combatendo-o, os srs. Azevedo Lima, Baptista Luzardo, Leopoldino de Oliveira, general Potyguara, Plinio Casado e Wencesláo Escobar; defendendo-o o sr. Collares Moreira, relator.

O sr. Baptista Luzardo pondera que, breve, a Camara terá de manifestar-se sobre o projecto do Senado, majorando os vencimentos das classes armadas, e não lhe poderá negar assentimento uma vez que vote o augmento dos subsidios dos congressistas. Allude ainda o orador ao imposto da renda, sobre o qual pouco antes o sr. Cardoso de Almeida havia justificado um projecto; diz que a nação não acceita esse imposto, paga-o por forçadas circumstancias. Se, pois, é necessario lançar mão de taes recursos, traduzindo isso as difficuldades do Thesouro, como justificar a conveniencia do projecto 7-A?

O sr. Baptista Luzardo passa a referir-se ás dividas do governo, salientando que as guarnições do Rio Grande do Sul estão com 8 mezes de atrazo dos seus pagamentos, e accrescenta que as classes commerciaes do seu Estado reclamaram as indemnizações oriundas da revolução, sob pena de fallencia. Acha que o Thesouro tem obrigação de attender a taes compromissos, sem olhar a procedencia dos mesmos. Para desembaraçal-o de tal situação, é preciso que o Legislativo seja sincero e supporte as difficuldades que existem de facto, mas que não requerem, neste momento, a medida contida no projecto 7-A.

O sr. Plinio Casado recorda que o relator do projecto de fixação de subsidios para os congressistas invocou, dentre os estadistas do Imperio, o vulto de Zacharias. Esse homem publico — diz o orador — encarava o assumpto sob tres aspectos: o politico, o de equidade e o do pudor. Quanto ao primeiro, o orador está de accordo com o estadista do imperio e com o relator do parecer, pois não ha duvida que é liberal, é uma conquista democratica o principio da remuneração do mandato.

Tomando a expressão equidade no seu verdadeiro sentido, affirma o orador que o projecto é insustentavel, pois, se o paiz atravessa uma crise de aperturas financeiras, a par de outras circumstancias graves, não se comprehende venha, justamente nesse momento, a assembléa dos representantes da nação pleitear medida de tal ordem.

O sr. Theodomiro Santiago, em aparte, apoia as affirmações do orador, e diz ser infelicissimo o projecto.

O sr. Plinio Casado, alludindo ao ponto de vista do pudor, accentua que a Camara vae votar o subsidio para si propria. Não dirá que haja falta de pudor da Camara, pois não é seu intento insultar os collegas. Poderia o orador, aliás, parodiando a phrase de Phocion, dizer: os deputados são dignissimos, muito bons, mas a Camara procede mal...

Acha que a Casa devia curvar-se ao desejo do povo. E accrescenta: a Camara está collocada nesta situação ridicula: o povo nega-lhe razão para o augmento de subsidio e ella teima em votal-o, contrariando a vontade daquelle de que é mandataria.

Quanto ao argumento de já ter sido concedida a Tabella Lyra, observa que a questão não é relativa apenas a essa Tabella, e que a minoria não póde votar o augmento do subsidio quando o Congresso ainda não tomou contas ao Executivo, dos actos praticados durante o estado de sitio, como tambem não votou a amnistia; e conclue com a citação de palavras de Ruy Barbosa, verberando a elevação do subsidio durante o quadriennio Hermes da Fonseca.

O sr. Wenceslão Escobar assevera que não pretendia falar, até porque a minoria já apresentara declaração de voto, por escripto. Vem á tribuna, entretanto, em consequencia da affirmativa do sr. Collares Moreira, de que o subsidio deve ser pago de accordo com o padrão monetario da época. Ora, continua, ninguem contestou esse facto, e o de que se é da opportunidade da medida. Esta é que o orador nega, entendendo que o congressista, com o subsidio actual, póde viver, embora com modestia, no passo que classes numerosas de funccionarios percebem vencimentos com os quaes não podem subsistir, sendo de citar, entre outros, os carteiros do Correio.

Em seguida, foi approvado o projecto, em 2ª discussão. Votou contra a "esquerda" e os srs. Solano da Cunha e Henrique Dodsworth enviaram á Mesa uma declaração de voto, contraria ao augmento do subsidio.

FALTA DE NUMERO

Votou-se, ainda, o projecto, em 3º turno, autorizando a abrir, pelo Ministerio da Viação, o credito especial de 136:982$902, para pagamento á firma Haupt & Comp. (3ª discussão).

Faltou, entretanto, numero para o projecto seguinte: autorizando a abrir pelo Ministerio da Agricultura, o credito especial de 300:000$000 para despesas com a representação do Brasil na 7ª Exposição Internacional de Borracha, a realizar-se em Paris, em 1927 (3ª discussão).

Encerradas as discussões constantes do avulso, levantou-se a sessão.

O CENTENARIO DOS CURSOS JURIDICOS

Foi julgado objecto de deliberação o seguinte projecto, de autoria do sr. Octavio Tavares:

"Art. 1º. Será officialmente commemorado o centenario da fundação dos cursos juridicos no Brasil.

Art. 2º. O Ministerio do Interior incumbir-se-á de organizar, de accordo com as congregações das Faculdades de Direito do Recife, São Paulo e Rio de Janeiro, o programma daquella commemoração.

Art. 3º. O governo, ao iniciar-se a futura sessão legislativa, solicitará ao Congresso Nacional a votação da verba necessaria á execução do programma a que se refere o artigo anterior."

DUAS EQUIPARAÇÕES...

A bancada maranhense apresentou dois projectos; um, determinando que o cargo de microscopista-auxiliar do Laboratorio Bromatologico do Rio de Janeiro fica equiparado, para todos os effeitos legaes, aos de chimicos-auxiliares da mesma repartição, autorizado o governo a abrir o necessario credito até a quantia de 3:000$000; e outro, equiparando, para todos os effeitos, o almoxarife da E. F. de S. Luiz a Therezina ao thesoureiro e contador da mesma estrada.

FUZILAMENTOS NO RIO GRANDE DO SUL?

O sr. Antunes Maciel offereceu á consideração do plenario o seguinte requerimento de informações:

"Requeiro que, por intermedio da Mesa sejam requisitadas informações dos Ministerios da Guerra e da Justiça, a respeito do fuzilamento — em um dos quarteis da Brigada Militar do Rio Grande do Sul, na cidade de Livramento, do tenente Barros Vianna, conforme telegramma estampado no jornal "La Nacion", de Buenos Aires, em 10 do corrente e procedente de Montevidéo."

INSERÇÃO NOS ANNAES

O sr. Leopoldino de Oliveira solicitou ainda a inserção nos Annaes da entrevista concedida a "O Globo" pelo dr. Levi Carneiro, sobre a reforma constitucional.

DE UTILIDADE PUBLICA

Foi julgado objecto de deliberação, um projecto do sr. Rodrigues Machado, considerando de utilidade publica a Liga Ferroviaria do Maranhão.

NAS COMMISSÕES

O caso da Itabira Iron

Reunida, hontem a commissão de Obras Publicas limitou-se a assignar dois pareceres: um, favoravel ao substitutivo da commissão de Finanças considerando nullo o contracto celebrado entre o governo e a Itabira Iron e outro, favoravel ao projecto que autoriza a rever o contrato da Estrada de Ferro de Petrolina a Therezina.

DESIGNAÇÕES PARA AS COMMISSÕES

Foram designados para a commissão de Finanças o sr. Camillo de [illegible] e para a de Justiça os srs. Nelson Senna e José Gonçalves, em substituição aos srs. Vianna do Castello, Gudesteu Pires e Francisco Campos, que renunciaram o mandato.

A França paga a sua segunda prestação da divida á Inglaterra

Londres, 15 (U. P.) — O Thesouro da Grã Bretanha, annunciou a remessa feita pela França de dois milhões de libras esterlinas em pagamento da segunda prestação por conta das dividas da guerra, de conformidade com o accordo de Londres.

Hindenburg, recebe Rabindranath Tagore

Berlim, 15 (U. P.) — O presidente da Republica, marechal Hindenburg recebeu hoje em audiencia especial, o grande poeta indiano Rabindranath Tagore.

De Bello Horizonte

O povo aguarda ancioso as primeiras attitudes do sr. Antonio Carlos

O povo mineiro, cançado das encenações do governo festeiro do sr. Mello Vianna, volta as vistas agora, com sofrega anciedade, para as primeiras attitudes a serem tomadas pelo sr. Antonio Carlos.

Depende dos seus primeiros gestos o conceito que de si espera fazer uma população soffredora e farta de uma estravagante administração que procurou impressionar o publico com as phantasticas obras de ultima hora, custeadas por sommas avultadas.

Gregos e troyanos, conhecedores da phase final do quadriennio passado, não falam noutra coisa senão da situação financeira do Estado.

E essa curiosidade mais se accentuou após o discurso do sr. Pinheiro Chagas ao entregar a pasta das Finanças ao sr. Gudesteu Pires, pelo qual se vê estampada, com a sinceridade do ex-secretario, o estado de lastima em que o ex-presidente deixa os cofres publicos.

Os 14 mil contos, como saldo consignado na exposição do sr. Pinheiro Chagas, não em especie, mas sujeitos a conversão, vieram confirmar, irretorquivelmente, o fausto em que se houve um governo que se celebrizou pelas empreitadas, cujo fechamento de contas caberá ao novo presidente, se para tanto lhe ajudarem as compromettidas rendas.

Pela exposição do ex-secretario das Finanças o sr. Gudesteu não soube do estado de dois importantes departamentos do Thesouro mineiro, as Recebedorias de Santos e do Rio, a primeira por *falta de dados*, segundo expressão contida na mesma exposição e a outra omittida de qualquer *balanço* financeiro do ultimo governo.

A pasta do sr. Gudesteu Pires é o ponto de attenção para onde se converge a curiosidade popular ao levantar do panno...

Ha, porém, quem diga que o novo secretario do *erarium* não tocará na "caixa de marimbondos" sem que para tanto mereça um gesto do chefe.

Os accusados do grande desfalque da Recebedoria continuam em guarda, e dizem farão reiterar os dois pedidos que dirigiram ao sr. Mello Vianna para o proseguimento do inquerito e a apresentação da queixa-crime. Os documentos compromettedores dessa fonte *aurifera* de dois quadriennios, estão em mãos dos accusados e elles dirão ao povo o que fizeram por Minas os seus grandes *bemfeitores*.

O sr. Gudesteu está na contingencia de assumir a attitude do sr. Sampaio Vidal quando fez a analyse do chamado governo terremoto.

Será uma dissecação trabalhosa que emprehenderá o professor de Economia Politica, se não desejar o sr. Antonio Carlos assumir os pesados compromissos do immenso rol da herança...

E o seu gesto servirá de exemplo ao sr. Christiano Machado que encontrará a Prefeitura numa "cova de cacos". Ahi o caso é tambem bem serio! Será um largo e surprehendente exame que offerecerão as concessões nababescas das inopportunas obras, inclusive as desapropriações.

No palacio da Agricultura as coisas andaram com a mesma orientação, onde o presidente do Automovel Club preparou as estradas de rodagem... esquecendo-se de fiscalizar as obras que estavam na sua alçada, das quaes serve de amostra o palacio de areia de 800 contos armado em Sete Lagoas. Era que o seu tempo não chegava para os almoços diarios em Morro Velho...

Dizem que a secção technica da Secretaria da Agricultura iniciou um apanhado da gestão passada.

E o publico conhecerá todo o balanço do sr. Antonio Carlos?

"E' o que espera a curiosidade popular, das attitudes primeiras do actual presidente.

Seringas, Agulhas de platina legitima e caixas vazias para injecções, avulsas ou completas, das marcas "Luer" e "Loty". Casa Hermanny, Gonç. Dias, 54.

Isenção de direitos negada

O ministro da Fazenda indeferiu o pedido de isenção de direitos da Companhia Siderurgica Belgo-Mineira.

Dr. Magarinos Torres, advogado, mudou escriptorio para S. JOSE', 81, 1º. Tel. C. 1631. (5757)

Depois de um terceiro protesto francez o governo italiano apresenta excusas

Roma, 15 (U. P.) — Em seguida ao terceiro protesto formulado pelo encarregado de negocios da França contra o apedrejamentos dos consulados francezes em Livornox e Trieste, annuncia-se que o governo italiano, por intermedio da sua embaixada em Paris, apresentou excusas ao governo da França. Esses apedrejamentos realizados por fascistas prende-se ao attentado de, que foi victima sabbado o primeiro ministro Mussolini por parte do anarchista Gino Lucetti vindo da França com o objectivo expresso de assassinar o chefe do governo.

INFORMAÇÕES UTEIS

PAGAMENTOS NO THESOURO

Na 1ª Pagadoria do Thesouro Nacional serão pagas hoje, as seguintes folhas do decimo segundo dia util: Diversas pensões da Marinha, de A a Z.

PAGAMENTOS NA PREFEITURA

A Prefeitura paga hoje:

Vencimentos do mez de julho — professores adjuntos de 1ª classe, de A a Z; titulados da Carta Cadastral, da 4ª Circumscripção de Viação e da lagoa Rodrigo de Freitas; pessoal da Superintendencia da Limpeza Publica, com exercicio na Secção de Obras, ponte 25 de março e postos de Copacabana e Ramos.

Serão attendidos os emprestimos rapidos da Escola Normal e Directoria Geral de Arborização e Jardins, inclusive os titulados.

SERVIÇO POSTAL

Esta repartição expede malas hoje, pelos seguintes vapores:

"Antonio Delfino", para Lisboa, Vigo, Boulogne s/m e Hamburgo, recebendo impressos, até 7 horas; cartas para o exterior da Republica, até 8 horas.

"Itagiba", para Santos e mais portos do sul, recebendo impressos, até 7 horas; cartas para o interior da Republica, até 7 1/2; idem, idem, com porte duplo, até 8 horas.

"Sumaré", para Portos do Espirito Santo, Caravellas e Ponta d'Areia, recebendo impressos, até 7 horas; cartas para o interior da Republica, até 7 1/2; idem, idem, com porte duplo, até 8 horas.

Amanhã:

"Bahia", para Bahia e mais portos do norte, recebendo impressos, até 4 horas; objectos para registrar, até 18 horas de 16; cartas para o interior da Republica, até 4 1/2; idem, idem, com porte duplo, até 5 horas.

"Joazeiro", para Victoria e mais portos do norte, recebendo impressos, até 4 horas; objectos para registrar, até 18 horas de 16; cartas para o interior da Republica, até 4 1/2; idem, idem, com porte duplo, até 5 horas.

"Formose", para Rio da Prata, recebendo objectos para registrar, até 18 horas; objectos para registrar, até 18 horas de 16; cartas para o exterior da Republica, até 9 horas.

OS PR...

O Brasil ... esta...

Palavra... Will...

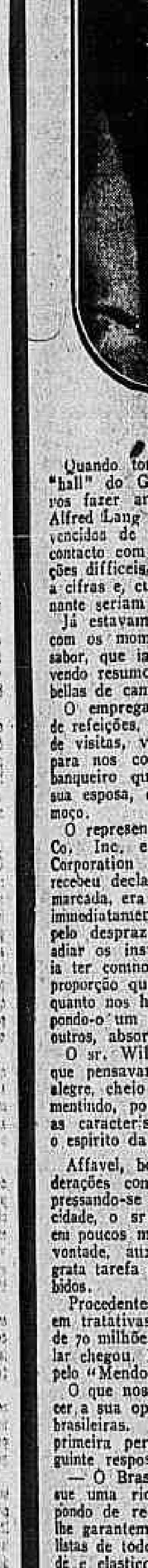

OS PROBLEMAS FINANCEIROS NACIONAES

O Brasil na espectativa de ter cambio estavel e orçamentos equilibrados

Palavras do banqueiro Alfred Lang Willar ao "Correio da Manhã"

Sr. Alfred Lang Willar

Quando tomámos o ascensor, no "hall" do Gloria-Hotel, depois de nos fazer annunciar ao banqueiro Alfred Lang Willar, estavamos [illegible] de que iamos entrar em contacto com um homem de cogitações difficeis, carrancudo, cheirando a cifras e, cuja preoccupação dominante seriam os algarismos.

Já estavamos, pois, conformados, com os momentos [illegible] que iamos passar ouvindo e vendo [illegible] de estatisticas e tabellas de cambio.

O empregado penetrou no salão de refeições, levando o nosso cartão de visitas, voltando, pouco depois, para nos conduzir á presença do banqueiro que, em companhia da sua esposa, estava em meio ao almoço.

O representante geral de Blair & Co. Inc. e da Chase Securities Corporation de Nova York, nos recebeu [illegible]

[illegible]

— E' um problema que julgo muito facil, uma vez que se possa agir com firmeza e experiencia.

[illegible]

Lamentavel,

Profundamente lamentavel!

Por causa de um dôce, um assassinato na estação de Vicente de Carvalho

A victima tem 13 annos e o criminoso, 12 annos de idade, apenas!

Lamentavel, profundamente lamentavel. Occurrencias como esta que linhas abaixo vamos narrar, não são frequentes no noticiario do crime. E', verdade que casos sangrentos apparecem quasi que diariamente. Mas o que motiva esta noticia, é mais triste do que os demais, porque nelle estão envolvidas duas creanças.

Um assassinato a tiro de espingarda. O criminoso é mais moço do que a victima e esta conta apenas 13 annos de edade!

E' uma creança criminosa, mas em todo caso uma creança, e, assim sendo, digna de compaixão. A victima, a outra creança que tombou em consequencia de um tiro certeiro, é digna, egualmente, de toda compaixão.

Foi uma scena rapida e inesperada, como inesperadas eram, certamente, as suas consequencias lamentaveis. Os menores protagonistas estariam longe de calcular tivesse ella um epilogo sangrento.

E' bem possivel, até, que o menor que empunhou a arma não tivesse feito pontaria para a victima. Se uma creança de 12 annos de edade não tem punho firme para supportar uma arma leve, muito menos ainda para empunhar uma espingarda.

Portanto, trata-se mais de obra da fatalidade do que de perversidade.

Os protagonistas principaes da scena sangrenta que impressionou fundamente á quantas della tiveram conhecimento, conforme linhas acima dissemos, são dois menores: José Vieira Toledo, de 13 annos de edade, brasileiro, branco, filho de Manoel Vieira Toledo e Margarida Vieira Toledo, residente á rua Crato n. 31, em Ramos; e Adhemar dos Santos, de 12 annos de edade, branco, brasileiro, filho de Alfredo dos Santos e Eulalia dos Santos, residente áquella mesma rua, n. 32.

Ambos, a despeito de serem ainda creanças, trabalhavam afim de auxiliarem a familia. Filhos de gente humilde e curta, cuidavam mais de ganhar dinheiro do que a instrucção, pois não frequentavam nenhum collegio, onde pudessem aprender a lêr e lucrar alguma coisa além do nome.

Se no logar em que trabalhavam praticavam algumas peraltices, eram logo desculpados, visto que eram dois garotos de bons costumes. Eram dois pequenos trabalhadores.

A garotada era propria da edade.

Os proprios patrões viam nelles dois bons auxiliares que poderiam no futuro ser homens dignos e honestos.

José Vieira Toledo era empregado da "Padaria Campista", sita á

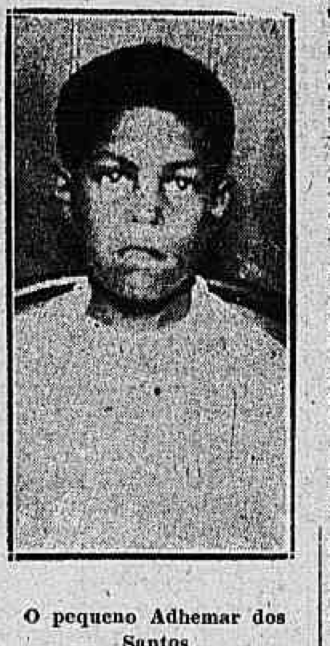

O pequeno Adhemar dos Santos

estrada Braz de Pinna n. 570. era encarregado de fazer a entrega do pão a grande parte da freguezia.

Hontem, como de costume, saiu com certa quantidade de pães afim de entregal-os no deposito que fica á rua Apia n. 113, na estação de Vicente de Carvalho, da E. F. Rio d'Ouro. O proprietario deste que é o menor Adhemar dos Santos. Brito, ali não se encontrava, no momento, estando o mesmo entregue aos cuidados do empregado, que é o menor Adhemar dos Santos.

Este era amigo de José, tanto assim que, sempre que se avistavam, havia entre ambos trocas de cumprimentos e phrases alegres.

Adhemar, logo que recebeu o pão, tratara de arrumal-o nas prateleiras, quando notou que José mettia a mão numa dellas, afim de tirar um doce. A despeito de ter o empregado do deposito chamado a attenção do entregador de pães, este insistia. Tirou o doce e o levou á boca. Adhemar exigiu que, de qualquer maneira, fosse o doce reposto no logar de onde fôra tirado.

José não o attendeu, havendo, por isso, entre elles ligeira discussão. Adhemar faz uma ameaça qualquer e José assumiu ares aggressivos, apanhando uma faca que se encontrava sobre o balcão, com a qual pretendia aggredir o outro.

Exasperado, Adhemar correu ao quarto do patrão, e munindo-se de uma espingarda que lá estava, numa das paredes, com ella investiu para José. A arma estava carregada.

O entregador de pão, não temendo as consequencias terriveis, enfrentou o pequeno do deposito e este, num gesto irreflectido teria apontado a espingarda para aquelle, dando ao gatilho, em seguida.

A grossa carga de chumbo foi attingir o maxillar inferior de José, que caiu, ali mesmo, com o sangue a jorrar dos ferimentos recebidos.

O criminoso, percebendo que se tornára assassino, empallideceu e tremia como vara verde. Por fim chorava, sem saber, talvez, a extensão do mal que praticára.

Ouvindo o forte estampido, correu ao local o pedreiro Miguel Perrota, que trabalha nas proximidades, e umavelha preta. Em seguida, outras pessoas affluiram ao deposito de pão. Nada, entretanto, podiam fazer em beneficio de José. O inditoso pequeno poucos segundos mais tivera de vida.

Adhemar fôra detido por pessoas que se encontravam no local e entregue á policia do 22° districto, que ali compareceu representada pelo commissario Abel Drummond de Azevedo Soeiro.

A lamentavel scena de sangue occorreu pouco depois das 10 horas da manhã, sendo o cadaver do inditoso José removido para o necroterio do Instituto Medico-Legal, com guia passada na delegacia de Ramos.

A respeito foi instaurado inquerito, sendo ouvidas diversas testemunhas.

O pequeno criminoso vae ser enviado ao Juizo de Menores, para os devidos fins.

EM TORNO DE DOIS CRIMES HEDIONDOS

Ha poucos dias, quando Epaminondas de Almeida Rios prostrou, com tres facadas, em Bento Ribeiro, o marujo José Pedro da Silva, o "Correio da Manhã", tratando do barbaro crime, em todos os detalhes, lembrou o publico e a policia que o assassino era o mesmo desalmado que, com tres outros de sua eguala, espancou o lavrador Leopoldo Rodrigues Lopes. Isto porque foi este jornal o unico que acompanhou as diligencias policiaes em torno do crime de Santissimo, desde o inicio dos mesmos até a exhumação effectuada no cemiterio de Irajá, em 23 de julho ultimo, os quaes foram presididos pelo coronel Bandeira de Mello, 4º delegado auxiliar. Publicámos, então, reportagem minuciosa e illustrada com photographias apanhadas no local.

Agora, voltou á baila o nome do criminoso, o que tem motivado diversas diligencias da policia do 23° districto, tendo sido ouvida, a respeito, Maria Pinheiro Guimarães, irmã da amante do assassino e tambem victima das perseguições deste a qual confirmou que, realmente, Epaminondas, em companhia de João Paes dos Santos, Fernandes Paes dos Santos e um tal "ofozinho", espancaram Leopoldo na casa em que o criminoso declarou residir, pontos estes de que já tratámos anteriormente.

A 4ª delegacia auxiliar, onde foi instaurado o inquerito sobre o primeiro crime, está empenhada em ver agora apuradas as responsabilidades de Epaminondas.

Os inglezes querem emprestar dinheiro á Argentina

Buenos Aires, 15, (A. U.) — Chegou a esta capital o banqueiro britannico, sr. John Norton Griffits, que traz uma proposta de emprestimo ao governo de dez milhões de libras. Caso seja feita a operação, o dinheiro se destinará á construcção de obras publicas.

Loteria de Santa Catharina

HOJE

50 CONTOS

Bilhetes inteiros a 15$000
Decimos a 1$500

Premiando os dois ultimos algarismos dos 9 primeiros premios

Vende-se em toda a parte

telligencia e actividade dos seus filhos, a maior nação desta parte do continente americano.

Não queriamos abusar por mais tempo da amabilidade do financista. Estavamos satisfeitos e iamos nos retirar.

O sr. Lang Willar, comtudo, não nos quiz estender a mão, sem falar do Rio de Janeiro, da sua natureza e, sobretudo, da obra do homem aqui realizada.

— O Rio de Janeiro — disse-nos elle com sinceridade — merece a peregrinação do mundo inteiro. E, estou certo, o mundo inteiro ha de vir conhecer esta verdadeira maravilha que, por si só, póde ser, sem favor, o orgulho de um povo. Por aqui passei, ha 26 annos, em transito para Buenos Aires.

Grassava, então, a maldita febre amarella e, apezar das recommendações de bordo, fui o unico passageiro a desembarcar. Hoje, depois da obra grandiosa de Oswaldo Cruz e Francisco Passos, o Rio se tornou não sómente uma imponente metropole, como tambem um dos mais deliciosos e poeticos recantos da terra.

Por causa de um livro condemnado pelo Islam

Cairo, 15 ("Correio da Manhã") — Surgiu repentinamente uma crise no partido nacional egypcio, que quasi trouxe como consequencia a renuncia do gabinete, devido á exigencia feita na Camara ao governo, no sentido de processar o professor da Universidade Egypcia pela publicação de um livre de accordo com a poesia pre-islamica e considerado pelo Grão Sheik insultuoso ao islamismo.

O governo explicou que já havia tomado medidas e que não poderia acceitar insinuações do partido por intermedio dos seus representantes da Camara, o que só póde significar que a Camara não tem confiança no governo. Saghlul Pachá está contra o primeiro ministro, achando que o gabinete deveria obedecer á maioria. Mas o primeiro ministro se manteve firme e, depois de certa agitação ou de um quasi tumulto, a sessão foi suspensa.

EPILEPSIA

Contra os ataques de gotta o unico remedio de real effeito e resultados immediatos é o ANTIEPILEPTICO BARASCH. Preço no Rio 35$. Laboratorio Av. Mem de Sá 171 — Rio, Tel C. 5291.

(5315)

Chocaram-se os vehiculos e o carroceiro ficou gravemente ferido

Em carreira regular, iam os vehiculos pela rua Mariz e Barros, quando, a certa altura, se defrondelles, a carroça da Limpeza Publica n. 95, caiu ao sólo e ficando sob as rodas da mesma, soffreu graves ferimentos. Com o choque o conductor de um taram e abalroaram violentamente. Acudindo-o, populares e os passageiros do outro vehiculo, o bonde n. 508, linha Engenho de Dentro, o retiraram de sob a carroça e colocaram na calçada, de onde foi levado pela ambulancia da Assistencia.

No Posto Central, foi o infeliz medicado, sendo depois internado no Hospital de Prompto Soccorro.

Chama-se elle Americo da Fonseca, tem 41 annos, é casado e reside á rua Santa Luzia sem numero, na Bocca do Matto.

O motorneiro que dirigia o bonde Engenho de Dentro, aproveitando-se da confusão estabelcida no momento, fugiu á acção da policia do 15º districto que abriu inquerito a respeito.

Mostrou que não é "Magdalena"

Euclydes Faustino da Conceição, sempre que passa pelas ruas do Engenho de Dentro, é perseguido pela garotada:

— "Magdalena"! Olha o "Magdalena!"

Euclydes não gostava de taes graçolas. Corria atrás della, atirava pedras, etc.

Hontem, passava elle pela rua Elias da Silva, quando Sylvio de Souza, um pequeno de 13 annos, se lembrou de chamar:

— Vem cá, ó "Magdalena"...

Euclydes, que estava armado de um cacete investiu para o menino e deu-lhe uma cacetada na cabeça. Este foi soccorrido pela Assistencia do Meyer, e o aggressor foi preso pela policia do 20º districto.

Diz-se que o ministro da Fazenda da Argentina renunciará defitivamente

Buenos Aires, 15, (A. U.) — Corre o boato de que o estado de saude do ministro da Fazenda, sr. Molina, o obrigará a deixar a pasta, sendo nella substituido pelo ex-deputado por Santa Fé, sr. Oscar Meyer.

O Congreso das Municipalidades

Buenos Aires, 15, (A. U.) — A seis de novembro realizar-se-á no Theatro Colon o Congresso da Municipalidades da Republica.

A attitude dos dominios britannicos na Liga das Nações

Genebra, 15, (Especial para o "Correio da Manhã") — Em consequencia do augmento dos logares não permanentes do conselho executivo da Liga das Nações para nove, a eleição dos futuros occupantes de todos elles se dará amanhã. A assembléa está dividida em grupos absolutamente rivaes, que fazem esforços no sentido de conseguir ter representação no conselho. De todos os dissidios, o mais grave é o dos latino-americanos. A Irlanda decidiu, por sua vez, agir independentemente da Inglaterra e dos outros dominios britannicos e o sr. Foster, do Canadá, annunciou que os dominios serão eventualmente canditados á representação no conselho.

Esta parte final, pois, no seu todo, está sendo interpretada como historicamente importante no desenvolvimento gradual da independencia e egualdade dos dominios britannicos; mas a separação mais accentuada da Irlanda crea uma nova situação de effeitos inesperados, os quaes os membros da Liga se recusam a predizer quaes possam ser.

ESTAVA PERDIDA

Foi encontrada perdida na rua do Senado, pelo guarda civil n. 707, a menor de nome Alda Luiza, de 13 annos.

Alda declarou ao commissario de serviço na delegacia do 12° districto que havia fugido da casa do sr. Alfredo Castello Branco, á ladeira dos Guararapes n. 13.

Alda foi encaminhada ao chefe de policia.

Pelle e syphilis O prof. Rabello reassumiu a clinica 85, Assembléa. (5483)

A REVOLTA DOS ARTILHEIROS HESPANHOES

O rei commutou a pena do coronel Marchesi em prisão perpetua

San Sebastian, 15, (U. P.) — Sua Majestade o rei Alfonso XIII assignou um decreto commutando em prisão perpetua a pena de morte imposta pela Côrte Marcial ao coronel José Marchesi, director da Academia Militar de Segovia e chefe do recente movimento de rebelião occorrido entre as forças de Cavallaria do reino.

INDEPENDENCIA DO CHILE

Commemorando a passagem do anniversario da Independencia do seu paiz, o embaixador do Chile, nesta capital, dr. Alfredo Irrarazaval Zanartu, dará no dia 18 do corrente, ás 5 horas, no edificio da embaixada, uma recepção ao corpo diplomatico aqui acreditado e á sociedade carioca.

DOENÇAS VENEREAS — Tratamento gratuito nos seguintes dispensarios: Rivadavia Corrêa, rua Flora n. 13. Dispensario Viscondessa de Moraes, Avenida Pedro Ivo, 146; Posto de Prozuella, 150 (Caes do Porto); Policlinica de Botafogo, rua Bambina, 1413 Pro-Matre, (Só mulheres), Av. Venezuela, 11, das 8 ás 10 horas de prophylaxia Rural da Penha: Ambulatorios: Avenida Mem de Sá, 201; Hospital manhã. (9424)

ULTIMA HORA

Cicero Pereira de Almeida

Virgilio Pereira de Almeida e senhora, sua mãe, avó, irmãs, cunhados e demais parentes communicam o fallecimento de CICERO PEREIRA DE ALMEIDA, saindo o enterro do Hospital Evangelico, ás 4 horas da tarde de hoje, para o cemiterio de S. Francisco Xavier. (A 23613)

(6247)

CONSELHO MUNICIPAL

O sr. Gaya pede a incorporação integral da tabella Lyra para os funccionarios municipaes.

A sessão de hontem, correu como as anteriores, despida de interesse e para uns e ao mesmo tempo cheia de projectos e de indicações, como demonstração do trabalho ingente dos nossos edis de apresentarem alguma coisa que alimente a esperança dos seus eleitores, de conseguirem pretenções quasi impossiveis... por falta de verba.

No expidente falou o sr. Vieira de Moura que tratou do theatro nacional, referindo-se de passagem a uma reunião de jornalistas e escriptores theatraes, feita exclusivamente para examinar o projecto que apresentara ao Conselho.

O sr. Felisdoro Gaya occupou por longo tempo a tribuna para lêr duas representações, relativas á proposta orçamentaria para 1927, uma da Associação Commercial e outra da Sociedade União dos Varegistas de Seccos e Molhados. Depois de considerações sobre o assumpto, pediu ao Conselho que tomasse na devida conta as reclamações apresentadas, chamando a attenção do Conselho para os documentos que acompanhavam esses memoriaes.

Seguiu-se uma discussão que chegou a ser acalorada. O sr. Clapp Filho censurou acremente os serviços do Hospital de Prompto Soccorro, tornados inuteis, em virtude da maneira porque deixa de attender aos chamados que se lhe fazem, não obstante a grande despeza que acarreta aos cofres municipaes. Deante desta accusação feita com firmeza, o Conselho teve motivo para o "bate-boca" do costume, no qual tomaram parte os srs. Candido Pessoa, Pache de Faria, Malcher Bacellar, Vieira de Moura e Baptista Pereira. Proseguindo na sua accusação, o sr. Clapp Filho disse que ante-hontem, telephonára para aquelle hospital, pedindo urgentes soccorros para uma senhora accommettida de um ataque de eclampsia, não conseguindo ser attendido. Procurou por outros meios conseguir o auxilio desejado, sendo baldados todos os esforços. Foi nesse transe afflictivo que resolveu telephonar para a Cruz Vermelha, sendo attendido promptamente, com a maior gentileza e boa vontade. Tornando a pedir ambulancia no Prompto Soccorro, desta vez para conseguir transporte da doente, recebeu a seguinte resposta: — se quizesse fosse buscal-a pessoalmente no Posto Central, pagando a importancia de 38$000! O sr. Vieira de Moura fez por sua vez, accusações ao hospital, quanto a exigencias em preço. Deante destas accusações o Conselho voltou a esquentar-se, falando todos os intedentes ao mesmo tempo. Mas durou pouco essa nova tempestade...

A presidencia, com assentimento do plenario, nomeou uma commissão, composta dos srs. Clapp Filho, Candido Pessoa, Baptista Pereira e Felisdoro Gaya, para congratular-se com a Cruz Vermelha Brasileira, pelos serviços que vem prestando á população.

Os srs. Pache de Faria e Malcher Bacellar justificaram duas indicações, uma solicitando providencias do prefeito junto ao ministro da Viação, para ser accrescida de cinco lampadas a illuminação da rua Joaquim Meyer, nos suburbios e outra pedindo tambem providencias ao governador da cidade no sentido de ser calçada a parallelepipedos a rua Garcia Pires, em Quintino Bocayuva.

Foi apresentado depois um projecto de lei do sr. Pio Dutra, mandando equiparar os vencimentos do ajudante da Limpeza Publica e Particular aos do sub-director da Fazenda Municipal.

O sr. Candido Pessoa justificou uma indicação que apresentara, suggerindo á mesa que officiasse ao conselho administrativo da Caixa de Aposentadorias e Pensões da Leopoldina Railway, pelo triumpho alcançado em beneficio dos funccionarios dessa companhia, com a sentença da 2ª Camara da Côrte de Appellação, na appellação civel numero 7.295.

Por fim, falou novamente, o sr. Felisdoro Gaya, para congratular-se com o deputado Nogueira Penido, pela victoria da causa do funccionalismo federal, alcançado com o parecer assignado ante-hontem, pela commissão de Finanças da Camara dos Deputados. Fundamentou em seguida, longamente, o seguinte projecto de lei, mandando incorporar aos vencimentos dos servidores da Municipalidade a totalidade dos augmentos provisorios que foram incorporados no anno passado, na razão de 75 °|°:

"1926 — Projecto n. 159.

Manda integrar o augmento de que trata a lei n. 2.732, de 8 de outubro de 1922, mediante as condições que estabelece (tabella Lyra).

O Conselho Municipal resolve:

Art. 1º. A partir da data da promulgação da presente lei, os estipendios de todos os funccionarios e empregados municipaes de qualquer categoria, os dos mensalistas, diaristas, jornaleiros e operarios da Prefeitura, serão accrescidos do "quantum" necessario a perfazer 100 °|° do augmento a que se referia a lei n. 2.732, de 8 de outubro de 1922.

Art. 2º. Ficam em pleno vigor as disposições do decreto legislativo n. 3.018, de 10 de janeiro de 1925, que não collidirem com o disposto no art. 1º da presente lei.

Art. 3º. Revogam-se as disposições em contrario.

Sala das sessões, 15 de setembro de 1926. — (a) Felisdoro Gaya. — Lourenço Mega. — Jeronymo Penido. — Mario Barbosa. — Henrique Maggioli. — Mario Antunes. — Malcher Bacellar."

Votada a ordem do dia, foram levantados os trabalhos.

Actos do presidente de Minas

Bello Horizonte, 15. (do correspondente) — O presidente do Estado assignou os seguintes actos: exonerando a pedido, o juiz municipal de Theophilo Ottoni, bacharel Alfredo Seixas Barracho; declarando sem effeito os actos do governo passado, referentes ás nomeações de delegados de policia, em Tres Corações, Prata, Cataguazes, bachareis Manoel Ribeiro da Cruz, Dustan Soares de Miranda, e José Pinto Fernandes; nomeando delegados de policia em Juiz de Fóra e Ouro Fino os bachareis Antonio de Oliveira Penna e Benedicto Lopes.

NO PAIZ DA PAPELADA

A DEMORA DOS NAVIOS EM NOSSO PORTO

As novas ordens para os despachos dos vapores na Alfandega

Em qualquer parte do mundo os despachos dos vapores, nas repartições publicas, são rapidos, summarios.

Chega um despachante com os documentos de bordo, paga o devido, e, zás — o navio póde sahir. Em alguns paizes mais exigentes, estabelece-se o que se chama *termo de responsabilidade pelo rapido desembaraço do vapor*. Es o termo, porem, já impresso, recebe apenas, uma estampilha e uma assignatura. Prompto! Nada mais. Até em Portugal, onde a burocracia é excessiva, esse preceito universal é respeitado.

E comprehende-se! Um navio em róta, é uma cousa carissima; uma hora de demora, num porto, custa uma fortuna! Depois, tem, cada um, o seu horario estabelecido, milhares de passageiros á bordo, correio...

Em navegação, o tempo de estadia em um porto é observado tão rigorosamente, que os commandantes abrem mão, muitas vezes, de largos lucros com passageiros e cargas, apenas para não perder tempo... *Times is money*.

Ha portos em que os navios, sem carga param, apenas, quarenta minutos! O sufficiente para descer os passageiros, descarregar as bagagens as malas do correio, tomar o passe de sahida, e ir adiante.

O interesse sendo do navio, não deixa de ser, entretanto, do proprio paiz que o recebe. E, se essa rapidez é observada, rigorosamente, pelo mundo inteiro, é porque não ha paiz que não viva a inventar facilidades, afim de não se ver diminuido no seu commercio ou em suas relações com o exterior.

Querem saber, porem, o que se passa no Brasil?

Attenção.

O despacho na nossa capitania, repartição dirigida por officiaes de marinha, conhecedores á fundo do seu officio M no maximo, 15 minutos a relogio, muito bem. A assignatura, apenas, do capitão do Porto, uma declaração, rapida, num livro... Só. Na Saude Publica — 15 minutos: o tempo de se encher uma carta de sanidade. Rapidissimo, portanto, para uma repartição de grandes responsabilidades. Na Policia Maritima — outros 15 minutos.

Na alfandega...

Até bem pouco tempo gastava-se uma media de duas ou tres horas. Agora, porem, com as novas ordens — prestem attenção que o caso é realmente interessante *um ou dois* (2) dias!!!

Porque? Medidas fiscaes?

Impossivel. O maior transatlantico do mundo paga, no maximo, 200 mil reis ouro...

Depois, para a garantia desses duzentos mil reis ou de qualquer multa em que possa o navio incorrer, ha um termo de responsabilidade, rigorosissimo, draconiano, onde as companhias maritimas hypothecam os milhões do capital que possuem.

Porque então, esse excesso de burocracia que entre nós soube, estorvar a boa marcha do serviço vem agora lançar o descredito sobre as facilidades que existem em nosso porto?

Ninguem sabe.

Ha quem diga que a Inspectoria de Alfandega do Rio de Janeiro, querendo aproveitar o excesso de funccionarios com que se abarrota, inventa formalidades para dar a fazer aquem não tem...

E' talvez uma razão; apenas, as companhias de vapores, que, ao que sabemos em se defendendo, defendem sem querer, o nosso paiz, o nosso credito de nação civilisada, o nosso commercio e as boas communicações que mantemos com o estrangeiro... Vão protestar.

O Centro de Navegação vae se occupar do caso.

Ora, tudo nos faz suppor, entretanto, que a medida que os prejudicados tomam, é precipitada.

Se em logar de se dirigirem ao ministro da fazenda, as agencias de navios, dirigissem-se, directamente, ao sr. Inspector da Alfandega, talvez tudo voltasse ao que era dantes, se não lograssem, ainda, as mesmas, abreviar as duas ou tres horas que a repartição levava, até bem pouco, para despachar um navio.

O sr. Lisboa Serra, inspector relactivamente novo, desconhece, certamente, os prejuizos decorrentes da nova ordem, (ao que se sabe inspirada pelos seus auxiliares.)

Não sabe, talvez, das razões do governo em dar aos navios de linhas fixas, previlegio de paquetes (previlegio esse que já agora, fica reduzido ao de poderem procurar portos mais de accordo com a civilisação contemporanea) como talvez, até, desconheça as circulares que, emanadas do ministerio da fazenda, insistem junto ás repartições federaes, recommendando "as maiores facilidades e a maior rapidez no despacho dos navios a sahir."

Se alem disso, ao que parece, nunca sahiu do Brasil desconhecendo, portanto, cousas que, vistas de perto sempre são melhores que as contadas. (Que anda por ahi muita tapeação...)

Em se dirigindo, assim posto ao sr. Inspector da Alfandega, a quem não negamos uma honesta vontade de accertar, tudo será resolvido em dois tempos. E não se incommodará um ministro para resolver disparate de tal ordem.

PLEBISCITO NA HESPANHA

Communica-nos o consulado da Hespanha nesta capital:

"Até ás 10 1|2 horas da noite de hontem, votaram 800 hespanhóes, sendo todos a favor do governo do general Primo de Rivera, menos 5, que votaram contra.

O consul interino da Hespanha faz saber a todos os hespanhóes aqui residentes que hoje é o ultimo dia do plebiscito, e que as listas serão encerradas á meia-noite em ponto na séde do consulado, á rua da Carioca n. 13, devendo, portanto, os que ainda não o fizeram, apresentar o seu voto antes da hora citada."

S. Paulo, 15 (A. A.) — Iniciou-se hoje, no consulado da Hespanha, o plebiscito para apurar a opinião dos subditos hespanhóes a respeito da continuação ou não, da actual fórma de governo na Hespanha.

A concurrencia foi avultada, sendo o resultado conhecido até á noite o seguinte: a favor, 41, contra 1.

HOJE
CENTENAS DE CONTOS
Centro Loterico
RUA SACHET, 4.
(6249)

Resoluções do Tribunal de Contas

Resolveu o Tribunal de Contas ordenar o registro da despeza de 61:121$388, para pagamento no Estado do Piauhy, de trabalhos executados nos trechos entre os kilometros 0 e 7 da E. F. S. Luiz a Therezina e outros trechos de que é empreiteira;

de 42:416$, á S. A. Marvin, de fornecimentos á Repartição Geral dos Telegraphos;

ordenar o registro do contrato entre o Departamento Nacional de Saude Publica e Luciano Alves Pereira, para construcção de um leprosario nas proximidades de Bello Horizonte;

ordenar o registro da despeza de 438:550$076, para pagamento á Société Anonyme du Gaz de Rio de Janeiro, pela illuminação da cidade, Quinta da Boa Vista e Palacio Presidencial em julho ultimo.

GRANDE EMPORIO
de pneumaticos de todos fabricantes aos preços mais reduzidos.
Rua Evaristo da Veiga n. 24
(5707)

SINISTRO NO MAR

Não ha noticias do que occorreu com o "Lloyal Citizen"

Londers, 15 (U. P.) — O vapor "Serte" expediu um despacho radio-telegraphico, declarando não ter encontrado nenhum vestigio do vapor "Loyal Citizen" em uma distancia de 150 milhas a sudoeste de Bermuda.

Por esse motivo, pensa-se a bordo do "Serte" que o que as informações que lhe foram transmittidas não eram exactas, ou que o navio fôra a pique.

O choque foi violento mas, felizmente, não houve victimas

Indo um de encontro ao outro, chocaram-se violentamente, hontem, na rua General Caldwell, o auto caminhão n. 5744, dirigido pelo chauffeur João Alves de Oliveira, residente á rua da Alegria n. 364 e o bonde linha "Praça Mauá Barcas", conduzido pelo motorneiro José Pinto Rodrigues, regulamento n. 3235, tabella 94.

Da forte collisão resultou ficarem muito avariados os dois vehiculos.

O facto foi registrado pela policia do 14° districto.

As intemperies e máos iconoclastas destruiram duas estatuas de Guilherme Hohenzollern na Noruega

Oslo, 15, ("Correio da Manhã") — A estatua do ex-kaiser Guilherme erigida em Soonefjord, na costa oriental da Noruega, antes da guerra mundial, está caindo, devido á falta de cuidado da parte dos que deveriam zelar por ella e abandonaram.

Durante a guerra, os norueguezes olhavam hostilmente para a estatua, e desde então ninguem mais cuidou della.

O máo tempo completou a obra do abandono, e o monumento está parcialmente destruido, já tendo ficado carcomida a espada do ex-soberano.

Esta não é a unica estatua de Guilherme existente no paiz e, não é a unica arruinada. Uma outra foi damnificada por mãos desconhecidas, que lhe desfiguraram o rosto.

Um navio cargueiro americano presa das chammas

Wilmington, North, Carolina, 15 (U. P.) — O navio de transporte de trigo, "Robin Gray", em chammas a vinte milhas da costa do cabo Fear, radiographou communicando a sua delicada situação e um "cutter" guarda-costa equipou tres rebocadores, que partiram a prestar soccorro ao "Robin Gray", que tem uma tripulação de 35 homens

Vão ser penhorados os bens do conde Romanones e do professor Maranon

Hendaya, 15, (U. P.) — Noticias da Hespanha annunciam que o chefe do governo, general Primo de Rivera, ordenou a penhora dos bens do conde Romanones e do professor Marañon, caso persistam e mrecusar-se a pagar as multas que lhes foram impostas.

ÁS MÃES
LOMBRICOIDE INDIANO
Expulsa os vermes (bichas). Milhares de mães já attestaram sua efficacia. Preparado por Sarmento Barata, professor da Faculdade de Medicina de Porto Alegre. A' venda: — Rio: Araujo Freitas & C.
(5851)

A festa da Casa do Bom Soccorro

Quatro caridosas senhoras offereceram quinze apolices para o patrimonio da instituição

As pessoas que estiveram presentes á solennidade.

A Casa do Bom Soccorro, que é a providencia do bairro de São Christovão, pelos auxilios que dispensa a infancia desvalida, mantendo com carinho e conforto, uma creche com cerca de 30 creanças de 3 a 2 annos e uma escola primaria para ambos os sexos, com uma frequencia diaria de 85 alumnos, além de roupas, brinquedos e livros que distribuiem aos seu protegidos, recebem de d. d. Mariana de Castro Pires Ferreira, Julia Maurity Bret, Judith Pires Bandeira de Mello e Celina Mariso de Araujo, quinze apolices geraes de 1:000$, inalienaveis, para inicio do seu patrimonio, com a clousula de manter seis leitos, em sala denominada "á memoria do Padre João Gomes e um cueto á Virgem de Londres. Para commemorar este acontecimento resolveu a directoria levar á effeito uma sessão solenne em homenagem ás offertantes. Essa solennidade realizou-se ante-hontem de manhã á rua Senador Alencar n. 79, com grande assistencia de senhoras senhoritas e pessôas gradas.

A solennidade teve inicia ás 11 horas, com a celebração de uma missa na capellinha da Casa do Bom Soccorro, pelo padre Prospero coadjutor da matriz de Santo Antonio. Seguiu-se a sessão solenne sob a presidencia do dr. Sá Freire que convidou para tomarem assento á mesa, monsenhor Fernando Rangel, padre dr. Henrique Magalhães, general Faria, Albuquerque, dr. Francisco Salema, conego Cavalcanti e o representante do "Correio da Manhã" alem dos homenageados. Iniciando os trabalhos a presidencia exaltou os fins da Casa do Bom Soccorro, salientando os inestimaveis serviços que vem prestando a assistencia, com o concurso das senhoras, pedindo que continuem na sua acção meritoria. Seguindo-se a entrega de diplomas de socios benemeritos e bemfeitores ás seguintes pessoas:

D. Mariana de Castro Pires Ferreira, d. Julia Maurity Bret, d. Judith Pires Bandeira de Mello, d. Celina Manso de Araujo, d. Marcelina de Castro, d. Aldith Bandeira de Mello, d. Dalva Manso de Araujo, dr. Joaquim L. Pires Ferreira, visconde de Moraes, d. Maria Palhana Pestana, d. Therezita Moraes Porto da Silveira, dr. José Bezerra de Freitas.

Entregues depois a diversas crianças da crechê, offertadas por diversas senhoras, roupas, brinquedos, livros, foram recitadas poesias adaptadas ao acto, exaltando a caridade e a instrucção e cantados depois os hymnos da Bandeira Nacional.

Seguiram-se com a palavra e padre dr. Henrique Magalhães e o sr. Luiz Velloso que lembrando ser monsenhor Rangel o principal prendado da Casa do Bom Soccorro, deu occasião a um belissimo discurso do homenageado, que elevando os fins da instituição agradeceu aos que por este trabalham. Depois do dr. Francisco Salema responder aos discursos proferidos e de exaltar os meritos do srs. revs. drs. Henrique Magalhães, Fernando Rangel e sr. Freire, saudou as senhoras que auxiliam sempre a Casa do Bom Soccorro destacando d. Eliza de Carvalho Mendes, que, como vigente da Escola e da creche tem-se revelado de uma dedicação extraordinaria. A presidencia encerrou a sessão, agradecendo o concurso dos presentes, e saudando os oradores que souberam exaltar o concurso dos senhores que tanto tem concorrido para o desenvolvimento da acção humanitaria da Casa do Bom Soccorro.

EXPEDIENTE

ASSIGNATURAS

	Anno......	60$000
	Semestre.	35$000
Exterior	Anno......	140$000
	Semestre.	80$000

Numero avulso	200 rs.
Idem no interior	300 rs.
Idem atrazado	400 rs.

PUBLICAÇÕES
(Preço por linha)

1ª pagina	1:500$000
2ª pagina	1:200$000
3ª pagina	1:000$000
4ª pagina	1:500$000
5ª pagina	900$000
6ª pagina	800$000
7ª pagina	700$000

Annuncios e reclames commerciaes continuam de accôrdo com a tabella em vigor.

TELEPHONES:
Director, 1558 C. Redacção 5698 e Administração, 37 C.
Endereço telegraphico "Correomanhã"

Deixou de ser nosso viajante o sr. Pedro Baptista da Silva.

AGENCIAS DE ANNUNCIOS

São nossos agentes geraes nesta Capital os srs. Lima & Comp., Ltd. Largo da Carioca n. 15, sobrado. Teleph. Cent. 178.

Dionysos avança

La boisson est en marche... Os Estados Unidos estão-se libertando da sua hysteria ultra-temperante, mas, como se cantava durante a guerra, é longo o caminho até o Tiperary e a decisão da contenda não será immediata. Em todo o caso já se proclama a necessidade nas eleições de outubro de um referendum em oito Estados, entre elles o de Nova York, cujo resultado se póde prevêr anti-secco, e na Pennsylvania o candidato senatorial molhado sacode as azas e ensaia o vôo para a sua curul no Capitolio de Washington.

O governador, Pinchot, secco até onde póde ser, ficou na bagagem. Os interesses oppostos são porém em extremo poderosos e entre elles primam os lucros dos *bootleggers*, os negociantes clandestinos de bebidas espirituosas, que se têm enriquecido explorando a sêde derivada da prohibição, ou melhor dito do que se quiz prohibir. Para o elemento preto da população a coisa tem sido um maná, mas os chefes dessas organizações não são todos negros, são tambem brancos.

A immoralidade deflue de todos os lados por que se encare essa questão, até do lado politico. Por virtude dos seus privilegios, os diplomatas estrangeiros importam grandes quantidades de bebidas, e fazem-no para gasto, para presentes, e até de alguns se rumoreja que para escambos — applicação da diplomacia commercial. Homem ou mulher, não são muitos os que resistem á seducção de umas garrafas de champagne ou mesmo de whisky. A maçã do Paraiso terrestre não se sabia bem de antemão que gosto tinha, mas aquellas bebidas sabe-se que sabem bem. Os salões das embaixadas tomaram o logar dos antigos *saloons*. São os botequins elegantes de hoje, onde se bebe abertamente porque a nenhum diplomata occorre que *em publico* se deveria abster de desrespeitar as leis do paiz onde se acha acreditado, mesmo quando qualquer dessas leis seja absurda. Pelo contrario, alguns ha que até mandam os vinhos para as casas onde vão jantar, á moda de *picnic*, e que franqueiam de fórma tal suas adegas ao publico, que nos dias de recepção custa-se a lá entrar.

A reacção tinha que vir. Na Casa dos Representantes um congressista, Tinkham, declarou que a Liga anti-alcoolica deve ser tratada *sem luvas*, porque ella tem transformado, pela intimidação e pela fraude, o governo do paiz numa farça, constituindo um Estado dentro do Estado e não só compellindo este a servir os seus preconceitos religiosos, como excluindo a possibilidade de uma transacção. Affirma elle que ha collegas seus a soldo daquella liga, a qual já despendeu cem milhões de dollars para execução de seus fins, entre os meios avultando a propaganda escripta e oral e as eleições legislativas. Não se publicou em tempo algum de onde lhe tem vindo o dinheiro, quaes os que a subvencionam, nem a quem têm sido pagos subsidios ou salarios. E', portanto, no conceito do sr. Tinkham, uma organização secreta e irresponsavel, incompativel com um governo democratico, e, ainda nas suas palavras, se tudo viesse a lume, o escandalo seria formidavel, provando que a 18ª emenda constitucional — a prohibição — foi obtida pelo uso "hypocrita e subrepticio de dinheiro e pelo emprego da coacção ecclesiastica protestante, em vez de ser a genuina expressão da opinião publica."

Não se póde conceder demasiada importancia aos plebiscitos de jornaes, equivalentes aos que entre nós se fazem para eleger o principe dos poetas ou a princeza das graças femininas; mas em todo o caso têm elles certa significação. O que foi levado ultimamente a cabo nas folhas americanas deu quasi tres milhões de votos em favor da revogação ou modificação da prohibição e apenas 500 mil pela sua conservação. Oitenta por cento dos votos foram portanto contra a prohibição: verdade é que o suffragio foi muito mais urbano do que rural e abrangeu fortes contingentes estrangeiros. Mais relevancia teve o inquerito publico realizado pelo Senado e que acarretou protestos vehementes contra a lei actual, a qual visivelmente não goza da estima da maioria da população e tem provado ser um mallogro, não se sabendo comtudo precisamente por emquanto o que a deve vantajosamente substituir — se a admissão de vinhos leves e cervejas, se o regimen da franquia com um mundo de restricções efficazes — isto é, um prohibicionismo scientifico e moralizado. A prohibição é facilmente illudida e facilmente sophismada, e a sua constante transgressão gera o desrespeito pelas outras leis, que o cidadão tende a considerar que não ha mal em violar. Entre os Estados progride aliás a asserção de que a elles e não ao governo federal compete regular o assumpto da prohibição ou venda. Em Wisconsin o plebiscito é contra a abolição ou modificação da emenda.

O sentimento anti-prohibicionista não é o fruto da propaganda viciosa; é o effeito natural do bom senso publico. Como organização mesmo, os seccos a possuem muito superior aos molhados, naturalmente mais dispostos a avolumar qualquer votação porque têm sêde, ao passo que os outros pretendem nunca a experimentar senão dagua. Para estes a preferencia é estrictamente conservadora do que existe, e a questão não é alterar a disposição constitucional, mas reforçar-lhe a applicação. E' de vêr que os que aspiram reformar aproveitam qualquer ensejo para expressar sua opinião, quando os partidarios das condições actuaes não nutrem egual desejo. Elles aliás embespinham-se contra os esforços para se volver á situação antiga, que reputam infamante. O sentimento americano não é, no seu conceito, a opinião empestada das redacções de jornaes, mas o produzido pela atmosphera da familia, do *home*.

Do inquerito citado, a que o Senado Federal procedeu previamente á discussão de varios projectos pendentes de modificação da lei, resultou que a applicação da prohibição tem sido, na phrase de um senador, um "fiasco tragico". Aquelles projectos são de varia natureza, todos porém tendentes a attenuar a severidade da actual disposição, quer elevando a percentagem legal do alcool, quer permittindo aos medicos livremente receitarem bebidas espirituosas como remedio — as restricções agora são draconianas — quer distinguindo entre vinhos inebriantes e não. O senador Bruce, de Maryland (cujo filho, seja dito entre parenthesis, acaba de desposar a filha do secretario do Thesouro, Mellon, um dos tres homens mais ricos dos Estados Unidos e *secco* notavel, o que aqui chamam secco como osso), falando do ponto de vista administrativo, declarou que a taxa de 450 milhões de dollars percebida pelo governo da União sobre bebidas distilladas e fermentadas foi, por effeito de um estreito e corrosivo puritanismo, desviada ou antes canalizada para os bolsos dos transgressores nacionaes e estrangeiros da lei. Um mundo subterraneo de conspiradores e traficantes se formou para violar a Constituição e o que mais palpavel apparece é o augmento dos obitos causados pelo alcoolismo, verificados pelas companhias de seguros de vida. No Estado de Nova York, os casos de loucura alcoolica triplicaram nestes cinco annos de regimen prohibicionista. Quem póde vae beber do bom ao Canadá, á Cuba, ao Mexico, ás Bermudas, e o que então se reclama é o que houver de mais forte. O generalissimo das forças de repressão, general Andrews, reconhece que nem cinco por cento das bebidas introduzidas pelo contrabando são apprehendidos, sem falar nas que se fabricam clandestinamente com o uso do alcool industrial e a connivencia dos agentes de fiscalização, citando o chefe 875 casos de corrupção ultimamente conhecidos. Mais de dois milhões de individuos vivem dos lucros que dahi auferem para satisfazer as exigencias de 40 a 50 milhões de bebedores — pouco menos da metade da população — que se contentariam na maior parte com vinhos leves e cervejas se os pudessem obter legalmente, não em botequins como os de outrora, mas com a venda regulada pelo governo. Presentemente, segundo depõem autoridades, num só anno 60 milhões de gallões de alcool industrial alimentam a illegalidade de um negocio que anda orçado em 3.600 milhões de dollars. A Federação Americana do Trabalho confessou no decorrer do inquerito que 90 por cento dos operarios estão consumindo bebidas espirituosas, de ruim qualidade: entre os marinheiros a embriaguez é cada vez maior, admitte o presidente da sua união.

No dizer de um parocho na região mineira da Pennsylvania, outrora bebia-se nos *saloons* ou botequins: hoje bebe-se em toda a parte — confeitarias, mercearias, charutarias, etc. Os homens trabalham nas minas: as mulheres distillam, e tudo bebe, até as creanças, levando bebidas espirituosas para as escolas no farnel da merenda, como os *boys* as carregam na algibeira posterior das calças para terem mais um titulo á admiração das raparigas. O *Times*, de Nova York, acha que a lei não será alterada immediatamente, mas que com certeza o será no futuro, tal a somma de forças sociaes e politicas em acção contra ella. O *Evening Post* reclama que se ponha cobro a esse escandalo nacional que é a tentativa de fazer vigorar uma lei absurda, tanto mais impossivel quanto ninguem julga crime, no sentido moral, a sua transgressão.

E' evidente que os seccos dispõem do seu arsenal de argumentação, de que usam livremente em opposição á dos contrarios, que é a seguinte: a prohibição custa rios de dinheiro, reduz a receita publica, e afinal *não prohibe*. Pertence-lhes a offensiva; os outros estão na defensiva, mas o encontro das forças respectivas não vae ser numa batalha campal. Trata-se de uma guerra de trincheiras em que as forças se vão gastando lentamente, posto que sejam mortiferos os resultados.

Não se póde presentemente prevêr *quando* terminará a contenda, e a muitos parece mesmo que não existe solução possivel, tendo-se entrado num beco sem saida, até porque a divisão das opiniões é em bôa parte geographica e nella penetrou o elemento do credo religioso. (*) Mas o desenlace ha de vir num futuro não remoto e só poderá afinal de contas dar-se do lado da tolerancia. A humanidade fatiga-se da intransigencia.

Washington, 1926.

Oliveira Lima

(*) O senador Borah, cujo prestigio é grande, qualifica o methodo do *referendum* como anti-constitucional, equiparando-o á nullificação, que foi o começo da intentada separação do Sul em 1861: só admitte o processo da revisão, isto é, da suppressão da emenda constitucional votada, por identico meio. E' possivel que tenha razão juridica, que a nullificação seja, como elle diz, "a destruição covarde da ordem publica."

Topicos & Noticias

O tempo

BOLETIM DA DIRECTORIA DE METEOROLOGIA

Previsões para o periodo de 6 horas da tarde de hontem até 6 horas da tarde de hoje:

Districto Federal e Nictheroy — Tempo: bom, passando a instavel, aggravando-se, com chuvas e trovoadas.

Temperatura: noite mais quente; em declinio de dia.

Ventos: predominarão os do quadrante norte, frescos e sujeitos a rajadas.

Estado do Rio — Tempo: bom, passando a instavel, sujeito a trovoadas.

Temperatura: manter-se-á elevada.

Estados do sul — Tempo: perturbado; chuvas e trovoadas esparsas.

Temperatura: estavel em S. Paulo e Paraná; em declinio nos demais Estados.

Ventos: variaveis e frescos; rajadas.

Nota — Não recebemos os despachos, de 9 horas da manhã, do Estado de Goyaz, do norte e nordeste de Minas, grande parte dos de São Paulo e Rio Grande do Sul, e os de 3 horas da tarde, de Macahé, S. Fidelis e Florianopolis.

Synopse do tempo occorrido — No Districto Federal (das 6 horas da tarde de ante-hontem até 3 horas da tarde de hontem) — Segundo as observações do Observatorio Meteorologico da Avenida das Nações, o tempo decorreu bom em todo o periodo, com forte nevoa secca. A noite foi quente, tendo a temperatura subido ligeiramente de dia. As médias das temperaturas extremas verificadas nos postos do Districto Federal foram: maxima 32º; e minima 21º0 e as registradas no Observatorio Meteorologico foram: maxima 29º4 e minima 21º4, á 1 hora e 53 minutos da tarde e 5 horas e 5 minutos da manhã, respectivamente. Os ventos foram variaveis, predominando os do quadrante norte, frescos.

Uma noticia auspiciosa, que não teve o merecido destaque: durante a primeira quinzena do mez, vencida hontem, o governo resgatou cerca de vinte mil contos de obrigações do Thesouro. Operando dessa fórma, comprou-as elle, no par, ao Banco do Brasil, quando se verificava que, na praça, essas mesmas obrigações tinham a cotação de novecentos mil réis.

O caso é mesmo incomprehensivel. Se o governo não queria entrar abertamente no mercado, procurando os referidos titulos, para não fazel-os subir bruscamente, deveria, á cautela, contentar a todos os portadores. Assim, seria mais decente que se procedesse a um sorteio, resgatando-se as obrigações premiadas. A medida beneficiaria indistinctamente e quem não fôsse contemplado se queixaria, apenas, da propria sorte.

Procedendo da fórma que fez, o governo só visou ajudar os negocios do Banco. E ajudando-os, com o resgate desses vinte mil contos por titulos, na carteira do dito banco, adquiridos ao par quando na praça têm o rebate de dez por cento, favoreceu os directores do estabelecimento, que previram, banhados de felicidade, as gordas percentagens do fim do anno, ainda mais engrossadas.

Arranjos de pae para filho...

O novo leader da maioria da Camara começou dando mostras de certa liberalidade, pois retirou o requerimento que seu antecessor deixára sobre a mesa de votação em globo das emendas apresentadas ao orçamento da Marinha. Em seguida, na commissão de Finanças, defendeu a incorporação integral da gratificação chamada Tabella Lyra, que ao funccionalismo só era, pelo leader anterior, concedida na razão de 75% e mesmo assim levado o projecto a plenario unicamente em virtude da obstrucção que fazia a minoria, inflexivelmente durante mais de dois mezes.

Hontem, entretanto, mediante requerimento de urgencia da bancada carioca, assignado por governistas e opposicionistas, o projecto entrou em terceira discussão. Até ahi está tudo muito bem.

O que, entretanto, não impressionou bem foi a emenda do sr. Julio Prestes mandando dar mais dois contos de réis aos ministros do Supremo Tribunal. Não que esses magistrados não mereçam, pois basta o confronto do que elles vencem com o que percebem os seus collegas da Argentina para se ter a idéa da justiça do augmento. E' que, porém, transita no Senado um projecto cuidando do assumpto e ninguem se lembrou, até agora, de apressar-lhe o andamento. E, no entanto, na vespera do Supremo Tribunal pronunciar-se acerca da constitucionalidade da reforma da Constituição, por cuja validade o executivo se empenha, o interprete do pensamento do governo na Camara, presidente da commissão technica, opera á majoração dos honorarios daquelles que estão com a causa sub-judice.

Os magistrados pódem, naturalmente, ficar melindrados porque a coincidencia, diga-se com franqueza, não é sympathica.

Ainda a proposito de suggestões e alvitres, que entendem com os remedios a serem adoptados contra a *industria das fallencias*, inserimos hoje, em outro logar, a carta de um guarda-livros desta praça. Folgamos vêr apoiados, por um profissional, conhecedor do meio em que se apparelham os elementos para que tenha exito satisfatorio aquella criminosa industria, os nossos commentarios sobre o momentoso assumpto. Lembra o missivista uma medida que muito poderia contribuir para neutralizar os golpes dos especuladores: era não admittir-se, em quaesquer fallencias ou concordatas, livros em que os balanços deixassem de apresentar a assignatura de guarda-livros de reconhecida honestidade profissional e que solidariamente respondesse, com os fallidos ou concordatarios, por tudo quanto por elle houvesse sido escripturado.

Bom é o alvitre, não ha duvida, mas tal providencia depende de uma sancção legal. Elabora-se... está sendo elaborado ha muito tempo o Codigo Commercial e ainda é opportuno cogitar de tornar effectiva, com as penalidades convenientes, a responsabilidade dos guarda-livros. Releva notar, porém, que o que se pede é uma providencia urgente e o Codigo a que se allude não dá signal de vida...

Já em anterior commentario fizemos sentir a necessidade de regulamentar a profissão de guarda-livros, na qual — é forçoso confessar — talvez não se encontrem 50 por cento de peritos capazes de resistir ás seducções das vantagens que os fallidos e concordatarios de má fé costumam offerecer aos seus cumplices.

Antigamente, a Italia era immensamente ciosa da maneira por que devessem ser tratados os seus filhos no estrangeiro. Agora, porém, com o advento do fascismo, tudo mudou. Dentro da peninsula, quem não commungа das idéas de absolutismo que ali foram implantadas, é condemnado a preferir o exilio, se ao exilio não houver sido forçado. Mas não apenas isto: a doutrina politica "hodierna", que se funda em praticas recuadas de muitos seculos, quer estender a sua acção no estrangeiro, creando uma nova figura do direito internacional que seria a morte do asylo que os povos civilizados não pódem negar nos perseguidos das tyrannias. Essa figura é a da extradição, não já de criminosos politicos, o que seria um disparate, mas até de simples adversarios do sr. Mussolini, o que representa, sem duvida, uma monstruosidade, principalmente na terra que, em materia de direito, creou uma escola universalizada.

O fascismo deseja reunir todos os inimigos exilados, para castigal-os por junto, saciando a sua sêde de vingança contra os que não commungam das suas opiniões. E de como essa mentalidade fóra da época em que vivemos domina sobre todas as camadas do fascio é uma demonstração positiva o que diz um telegramma de Roma, segundo o qual, nas suas expressões de selvagem fidelidade ao Duce, os fascistas de Carrara pediram que coubesse a um delles o triste papel de carrasco na execução de Lucetti, contra quem a pena de morte recairá.

As tyrannias deram, assim, para crear leis e regulamentações, segundo as occorrencias de cada dia, e afim de que não percam pela inopportunidade, com revoltante despreso por principios consagrados, resolvem applical-as retroactivamente, como vae dar-se com o criminoso de sabbado que, afinal, nem sequer arranhou a epiderme sagrada do *Duce intangibile*...

Mais uma excellente comprovação das *vantagens* do irritante e criminoso proteccionismo, que serve de pallio á prosperidade de certas industrias: a saccaria usada pelos lavradores de café, aos milhões, annualmente, custa 3$000 o sacco. Na Argentina, onde a industria da saccaria não gosa de favores aduaneiros, como em nosso paiz, o preço de um sacco de aniagem é de 900 réis em moeda brasileira.

A differença é apenas de 2$100 por sacco, em prejuizo do consumidor brasileiro. E é a industria da saccaria paulista, como se sabe, que pretende "tarifas de emergencia, além das taxas proteccionistas que já usufrue, nas alfandegas do paiz!

Os lavradores fluminenses, a julgar-se pela apresentação de um projecto, ha dias, na Assembléa Fluminense, estão mais ou menos como os paulistas, quando começou a funccionar o já famoso Instituto do Café. A execução da lei que creou o Instituto do Fomento Agricola levanta protestos, no seio das classes interessadas. Um membro daquella assembléa, querendo attender aos clamores que dia a dia se tornam mais fortes, fundamentou um projecto que mandava suspender, até ulterior deliberação, a lei impugnada.

Contra a espectativa geral, aliás, contra a propria letra regimental, o projecto não foi julgado, sequer, objecto de deliberação. Aos que estranharam a attitude da mesa da assembléa explicavam depois varios amigos da situação fluminense que não podia ser de outro modo, porque a iniciativa partira de um opposicionista...

Jóa logica, realmente. A' parte as questiunculas partidarias do Estado do Rio, o que resulta do incidente havido no seio da assembléa é que a lei do fomento agricola não está sendo executada com o applauso da lavoura, como se tem feito constar, e como se trata de uma lei que estabelece serviços novos, seria prudente não desprezar o protesto daquelles em cujo beneficio foram organizados esses serviços. Salvo se o governo fluminense pensa em seguir, sem discrepancia, o exemplo de São Paulo, onde se creou um regimen unico para o Instituto do Café...

Do expediente da Junta Commercial, publicado no "Diario Official" de 12 do corrente, consta o registro do seguinte contrato social:

"De Tintas Excelsior Limitada, firma composta dos socios solidarios, dr. Guilherme Tell Coelho Cintra, dr. Washington Barbosa Rodrigues Pereira, dr. Paulo Martins, dr. Waldemar Nunes, dr. João Drummond Camargo e o capitão Djalma Cintra, para o commercio de tintas, á rua do Rosario n. 78, com o capital de 100:000$000."

Os socios *drs.* Paulo Martins e João Drummond Camargo, são funccionarios de Fazenda. O primeiro foi official de gabinete do ministro Sampaio Vidal e presentemente serve na Alfandega. O segundo é o actual secretario do director da Despesa Publica.

Como provavelmente são insignificantes seus proventos de burocratas, resolveram addicionar á condição de empregados publicos a de commerciantes de tintas.

Mas, já não estará em vigôr o dispositivo legal prohibindo que os empregados de Fazenda sejam commerciantes ou industriaes?

A defesa do café, a defesa do assucar e agora a defesa do arroz... Mas, quem promoverá a defesa do consumidor? Reuniu-se, em Porto Alegre, o Syndicato dos Arrozeiros, com os mesmos intuitos que inspiraram, recentemente, os productores de assucar, fluminenses e pernambucanos. O referido Syndicato trata de conseguir um entendimento entre todos os interessados, no commercio desse cereal, com o fim de forçar a alta do artigo nos mercados. E' o mesmo condemnavel objectivo da organização de um *trust*. O mais interessante, porém, é que os plantadores de arroz do Rio Grande do Sul chamam a essa iniciativa um *negocio de emergencia*, destinado a normalizar o mercado.

A apregoada emergencia consiste em centralizar o commercio de arroz, constituindo *stocks*, que só serão movimentados de accordo com a estabilização das tabellas, provavelmente altas, impostas pelo Syndicato. Póde ser uma consequencia da liberdade de commercio, mas essa liberdade deve ter o seu limite onde começa a especulação...

Está sendo muito commentada uma série de irregularidades, que se registraram, na Polytechnica. Entre outras coisas, aponta-se o estouro da verba material, de 40 e poucos contos, só com a pintura interna do edificio, que nada tem de novidade. Uma outra irregularidade gira em torno da installação do gabinete astronomico da escola. Mas, o curioso é que tudo isto se passou na direcção das férias, que é exercida pelo director effectivo, senador Frontin. E esta situação é que vem creando um rude embaraço á gestão do vice-director, no exercicio da direcção, precisamente no periodo lectivo, que é o maior da escola.

Será possivel que o professor Rocha Vaz ainda não se tenha inteirado do que tem occorrido naquelle estabelecimento de ensino?

O novo governo de Minas parece que não encontrou as coisas tão bem como fazia apregoar o sr. Mello Vianna.

Com oito dias de existencia, o novo governo já tomou providencias que deixam vêr que o caminho que o sr. Antonio Carlos quer trilhar é bem diverso do que foi palmilhado pelo seu antecessor.

Varias concorrencias foram suspensas, proposta a annullação de contratos, exonerados funccionarios em commissão...

Até o sr. Vianna do Castello — quem o diria? — tomou providencias radicaes na sua Secretaria da Agricultura!

Como se esses actos não fôssem a expressão de uma nova e muito diversa orientação, o sr. Antonio Carlos reformou a proposta de orçamento, reduzindo a Receita, e fazendo desapparecer o equilibrio annunciado pelo sr. Mello Vianna. Ao envés desse equilibrio, o novo presidente de Minas fez publicar, no orgão official do Estado, uma nota em que denuncia um *deficit*, que póde desapparecer, accrescenta, no curso da arrecadação. E como aviso aos que sempre visaram os cofres mineiros, accentua que deante dessa situação, cabe ao governo ser pessimista.

O sr. Mello Vianna terá, positivamente, que fazer muitos discursos para se "habilitar aos olhos e aos ouvidos dos papalvos...

Não deixa de ser curiosa a conducta do sr. Collares Moreira. Como membro interino da commissão de Finanças da Camara, manifestou-se sempre contrario a todos os projectos tendentes a melhorar a sorte do funccionalismo, a pretexto de existir uma commissão mixta de deputados e senadores, incumbida de estudar o assumpto. Mas, emquanto assim se externava na commissão, tinha, no plenario, proceder diametralmente opposto...

Raro era o dia que não apresentava um projecto qualquer, concedendo regalias e vantagens a determinados funccionarios do seu Estado. E, ainda hontem, assignava dois outros: equiparando, para todos os effeitos, o almoxarife da E. F. São Luiz a Therezina ao thesoureiro e ao contador da mesma estrada e o cargo de microscopista-auxiliar do Laboratorio Bromatologico aos chimicos-auxiliares da mesma repartição...

Entenda-se, a coherencia do deputado maranhense, que, segundo se affirma, será um dos "desembargadores improvizados" desta capital...

A incorporação integral da tabella Lyra aos vencimentos do funccionalismo publico veiu satisfazer uma grande e justa aspiração dos servidores do Estado.

O sr. Julio Prestes, que se tornou o defensor da medida dentro da Camara, bem podia dar uma outra demonstração de estima ao funccionalismo, fazendo com que tivesse andamento o projecto de reforma do montepio.

São esses os dois grandes problemas que interessam a quantos emprestam sua actividade aos poderes publicos. Resolvida a incorporação, que traz nova despesa, nada justifica o esquecimento da reforma do montepio, que dá lucro ao Thesouro.

Complete o leader da maioria a sua acção em favor do funccionalismo.

A Leopoldina faz questão de estar convenientemente apparelhada para os pleitos eleitoraes. A um candidato ao cargo modesto de auxiliar de trem, aquella companhia, por intermedio de um chefe de serviço, dirigiu energico *memorandum*, em que o intima a apresentar, dentro de oito dias, o respectivo titulo de eleitor, condição indispensavel para a pleiteada nomeação. Se assim procede com as pessoas que ainda não se acham sob o seu dominio, imagine-se até onde chegarão as exigencias da Leopoldina, com os cidadãos que já dependem de seus caprichos.

Podia parecer que a estrada ingleza, sem embargo da sua qualidade de estrangeira, mantem por esse meio uma escola de civismo, combatendo a abstenção eleitoral. E' outra coisa. O que a Leopoldina quer é dispôr de um soffrivel contingente de votantes, no eleitorado do Estado do Rio. E lá deve ella saber o motivo...

Em um dos suburbios servidos pela Leopoldina deu-se, hontem, um crime que emocionou a pacata população local. Um menor, ameaçado de ser ferido á faca por outro, correu ao interior da casa e, apanhando uma espingarda que estava ao alcance de sua mão, alvejou o antagonista, matando-o ao cabo de rapida agonia.

Não queremos aqui apreciar os instinctos bellicosos da victima e do criminoso, raros aliás, nos rapazes de sua edade. Apenas é preciso verberar o procedimento daquelles que, entregando a casa commercial onde se desenrolou a scena de sangue, á guarda dos protagonistas, deixaram tambem aos mesmos confiadas as armas de que ambos se utilizaram.

Não fôsse isso e a luta não teria passado de simples cascudos sem consequencias, para que dentro em pouco se reatassem as relações.

Instituiram-se as feiras livres para libertar o consumidor do despotismo commercial dos retalhistas gananciosos, como foi creada a Superintendencia de Abastecimento para controlar a existencia dos "stocks". Até aqui parece que as coisas estão certas. Acontece, porém, que correm rumores sobre o mecanismo daquelle apparelho, em suas relações com o funccionamento dos mercados de emergencia.

E' possivel que se trate de conjecturas improcedentes, mas tambem não é improvavel que algo de anormal se verifique. Ao director da Superintendencia de Abastecimento competia uma syndicancia, no sentido de apurar o que ha de verdade nas accusações feitas a um funccionario de seu departamento, relativamente a transacções que talvez não possam ser justificadas satisfatoriamente.

Allude-se a uma venda de generos a determinadas casas importadoras, onde são novamente adquiridos, afim de serem revendidos nas feiras. Não mencionamos factos, nem levantamos qualquer suspeita desairosa contra A ou B, não obstante se declinarem nomes, nesse *zumzum* das feiras... Apenas suggerimos a opportunidade de uma syndicancia que, se não fizer bem, é certo que não fará mal apreciavel.

O deputado Bergamini já denunciou, da tribuna da Camara, o plano estabelecido para a promoção daquelle que o orador chamou o "Rocha Vaz da Marinha", ao posto de capitão de mar e guerra, denuncia essa, que se vae confirmando.

Assim, até agora não foi nomeado o substituto do almirante Gomes Pereira no Supremo Tribunal Militar. Este deve ser escolhido entre os officiaes generaes da activa, em consequencia do que vae ser promovido o sr. Alves de Souza, preterindo numerosos collegas, embora sem contar com um unico dia de commando no mar e, tendo concluido o tempo regulamentar de embarque a bordo do "Javary", que nunca se moveu do cáes da ilha das Enxadas, alojamento que era dos aviadores navaes.

Murmura-se que o ministro da Marinha se oppõe á pretenção do sr. Alves de Souza, e, esse é o motivo pelo qual foi adiada a referida substituição no Supremo para os ultimos dias do governo, quando, então, o sr. Luz já não terá mais forças sufficientes para resistir ao escandalo.

A ambição do pretendente, entretanto, vae mais além. Elle pleiteia a creação do quadro de aviadores navaes, fazendo-se o respectivo chefe, com o posto de contra-almirante.

Mas, emquanto não são resolvidas essas coisas, é candidato a um credito especial para adquirir, sem concorrencia, grandes apparelhos para a Aviação Naval, typo "Plus Ultra".

Estranhámos, ha dias, que a Superintendencia do Abastecimento, sem fundamento em dispositivo de lei, houvesse "emprestado" 200:000$ ao Povoamento do Solo, por conta do credito de 1.600 contos, pedido ao Congresso para occorrer ás despesas com as obras da ilha das Flores! Ambas essas repartições são dirigidas — a accumulação de empregos publicos está em moda — pelo sr. Dulphe Pinheiro Machado...

Ha a accrescentar, entretanto, mais uma circumstancia, que diz bem da facilidade com que se desviam os dinheiros publicos para outros fins que não os estabelecidos em lei. Não vem ao caso saber se aquella quantia foi bem ou mal empregada. O que cumpre salientar é que, não havendo autorização legal para aquelle "emprestimo", não podia o sr. Dulphe, por ser superintendente de ambas as repartições, lançar mão da verba de uma para attender á necessidades de outra...

Tanto é assim que elle proprio, irritado, querendo justificar o seu acto, a pessoas de sua itimidade, observou que "essa operação fôra feita por determinação do ministro da Agricultura e com todas as reservas possiveis, por se *tratar de um caso em familia*". Não deixa de ser curiosa essa justificativa. *Um caso em familia* quando se trata do emprego de dinheiros da nação?! E', pelo menos, original e singular...

Mesmo que seja concedido o credito de 1.600 contos, o precedente, ou antes, o abuso ficou. E' isso que nos cumpre registrar.

Chegaram recentemente, do Japão, os mais lindos padrões de apparelhos para chá, café e doce, de fina porcellana pintada a mão. Acham-se expostos nas vitrines da Casa Muniz, Ouvidor 69. Preços incomparaveis.

(6244)

O rei Affonso victima de um pequeno desastre

Londres, 15, (U. P.) — O correspondente do "Daily Mail" em Bayonne annuncia que o rei Affonso XIII da Hespanha soffreu hoje á tarde em Beyris uma colisão de automoveis, de que saiu illeso.

MIGUEL BRAGA — Callista; Quitanda 79, sob., esq. Ouvidor. Teleph. Norte 5502. (6381)

ACCUMULAÇÕES REMUNERADAS

Das viltas que afeiam o regimen, na sua pratica, entre nós e nos nossos dias, nenhuma assume maior vulto, que a das *accumulações remuneradas*.

O que a Constituição Federal, na parte final de seu art. 73, prohibiu *de modo radical e claro*, que *não se presta a interpretações viciosas*, hoje é em absoluto permittido. Actualmente todo o mundo accumula; accumulam-se vencimentos de cargos federaes com os de cargos estaduaes ou municipaes, accumulam-se não só duas, mas tres remunerações, accumulam-se subsidios com pensões de aposentadoria não só, mas até subsidios com vencimentos de funccionario activo, civil ou militar. O dispositivo constitucional está praticamente revogado. Revogou-o o desuso, ou antes o abuso, elevado pelo interesse pessoal acima da lei das leis.

No entretanto para quem quizer lêr, com olhos de vêr, não ha na lei magna, disposição mais clara mais limpida, mais rutilante. O que diz ella? Diz em poucas palavras, de maneira incisiva e constante, que — são *vedadas as accumulações remuneradas* de cargos publicos, civis ou militares. O que quiz prohibir assim o legislador constituinte? Evidentemente, que um individuo possa accumular remunerações, ou o que é o mesmo, que alguem possa receber ao mesmo tempo, dos cofres publicos, mais de uma remuneração, seja qual fôr o nome que se lhe dê — vencimento, ordenado, gratificação, commissão, soldo, subsidio, pensão, emolumentos ou custas. O que destarte se prohibe, é que o Thesouro pague a uma só pessôa, sob qualquer pretexto e a qualquer titulo, mais de uma remuneração, conferindo-lhe assim o gozo de uma accumulação.

O dispositivo, altamente moralizador e de grande sabedoria, por si só revelador desse sadio idealismo que tanto ennobrece os constituintes republicanos, teve em mira, em primeiro logar, impedir que alguem pudesse exercer simultaneamente mais de uma funcção, o que, quando não fosse materialmente impossivel, acarretaria prejuizo ao publico serviço. Visou ao mesmo tempo alto objectivo moral e politico, prescrevendo que os cargos publicos, civis ou militares, accessiveis a todos os brasileiros, deviam se distribuir equitativamente, um para cada individuo, conforme as condições de capacidade e merecimento e assim estatuindo, quiz impedir que os poderosos pudessem prodigalizar aos seus protegidos e apaniguados mais de um cargo, com prejuizo do maior numero. Por ultimo e como consequencia sanccionadora de tão sabias prescripções, vedou a accumulação remunerada. Aqui, o interesse individual, o interesse pecuniario foi empregado como arma para attingir objectivos mais altos.

E' bem de vêr, porém, que a lei magna não teve, não tem a intenção de prohibir, *em absoluto*, que um funccionario, em exercicio de um cargo permanente, possa acceitar uma outra funcção. Interesses superiores de ordem publica podem exigir, em certa occasião, em um dado momento, que um funccionario effectivo, civil ou militar, seja designado para outra funcção ou missão de caracter transitorio. Não se deve, nem se póde cercear ao poder publico o direito de aproveitar a capacidade de um certo funccionario para confiar-lhe uma missão differente da que normalmente exerce. O dispositivo constitucional não véda *em absoluto* ao funccionario a acceitação de uma nova funcção, mas apenas *o exercicio simultaneo de dois ou mais cargos, com accumulação de vencimentos*. O que véda, é que o funccionario civil ou militar, exerça mais de um cargo, percebendo mais de uma remuneração pelos cofres publicos. Nestes casos, o que se dá, o que se deve dar, é o seguinte — o funccionario que acceita um novo cargo, deixa de exercer o antigo, porque não tem o dom da ubiquidade e perdendo assim o exercicio de um cargo, perde tambem a respectiva remuneração, a qual passa ao seu substituto eventual, na conformidade das leis em vigor. Não sendo justo, nem honesto que elle receba vencimentos de uma funcção que deixou de exercer, é evidente que a accumulação de remunerações não se póde dar. E' claro que, em casos taes, o funccionario não está obrigado a acceitar a nova funcção que se lhe offerece e ainda, que lhe fica sempre reservado o direito de voltar á funcção antiga, uma vez terminada, pelo tempo ou por sua propria vontade, a missão por ultimo confiada á sua capacidade. Do exposto é licito inferir que o dispositivo constitucional do art. 73 póde perfeitamente ser interpretado, sem prejuizo do serviço publico e sempre sem dar logar a *accumulações remuneradas*.

Ha talvez uma excepção a fazer, nos principios que vimos estabelecendo. Funcções ha que podem ser exercidas cumulativamente, sem que se prejudiquem e ainda as ha que podem e devem ser accumuladas, para seu melhor desempenho. Exemplos destas funcções — temos nos professores que podem ser ao mesmo tempo directores dos estabelecimentos de ensino, onde professam e nos juizes que devem ser presidentes ou representantes do Ministerio Publico nos tribunaes a que pertencem. E' licito affirmar que nestes casos, não ha, verdadeiramente, no sentido rigoroso da expressão, accumulação de funcções. Ao professor não se póde negar o direito de dirigir o estabelecimento de ensino a que pertence. Taes funcções podem ser exercidas simultaneamente e ha até vantagens em que o sejam. O presidente de um Tribunal só póde ser um juiz que nelle tenha assento. Os representantes do Ministerio Publico podem ser ou não membros do Tribunal, conforme a lei respectiva de organização judiciaria. Essas funcções estão de tal fórma ligadas entre si que, no exercel-as, não ha verdadeiramente — accumulação. E no remunerar uma e outra, não ha, nem deve haver accumulação, mesmo no ponto de vista em que nos collocamos — de interpretação rigida do texto constitucional. O professor, que fôr ao mesmo tempo director, deve perceber o ordenado de professor e a gratificação de director, devendo esta ser sempre superior á do cargo de professor. O presidente do Tribunal deve perceber como o ordenado do juiz que é, a gratificação do presidente, que deve ser sempre superior á do simples juiz. O procurador, seja ou não juiz do Tribunal, deve ter os vencimentos deste. A lei, que tal fizésse, teria acautelado os preceitos constitucionaes, sem haver, de maneira alguma, violado a regra que estabelece a irreductibilidade dos vencimentos dos magistrados, isto porque, em verdade, assim estatuindo, não se lhes teria reduzido, mas ao contrario, augmentado os vencimentos, na proporção da gratificação superior que se lhes deveria fixar.

Por essas razões, julgamos acceitavel, em face da constituição e com as limitações estabelecidas acima, o dispositivo do art. 2º da lei numero 44 B, de 2 de julho de 1892, quando diz:

"O exercicio simultaneo de serviços publicos, comprehendidos por sua natureza no desempenho da mesma funcção de ordem professional, scientifica ou technica, não deve ser considerado como accumulação de cargos differentes, para applicação do final do art. 73 da Constituição Federal."

Até ahi, só até ahi, julgaram que podiam chegar os constituintes de 1891, votando esta lei, em 1892. Nada obstante, ella foi vetada pelo então presidente, marechal Deodoro, e, no dizer de Carlos Maximiliano, só conseguiu ser approvada, por dois terços de votos, pelas duas Camaras, *em acinte ao marechal* e depois de 23 de novembro, quando já reintegrado o Congresso, em suas funcções constitucionaes. E que o marechal não estava só, ao fulminar tal lei de inconstitucionalidade, verificámos quando ao lêr o commentario de João Barbalho, deparámos com o conceito de ser aquella lei *inconstitucional e contraria aos interesses do serviço publico*.

Do mesmo rigor, na opinião, são talvez os egregios constitucionalistas patrios, Aristides Milton e Carlos Maximiliano, para quem dispensavel é qualquer lei regulamentadora do texto constitucional em apreço. Para elles, no caso, o mais preciso — é executar simplesmente a constituição. *Do dispositivo não se infere a necessidade de lei regulamentar. Tem sido esta sempre pretexto para se alterarem, ampliarem ou restringirem, pelo processo ordinario, prescripções irreductiveis e claras do estatuto supremo.*

Em verdade assim é. Todas as leis, votadas a respeito pelo Congresso, só têm servido para desnaturar o texto constitucional, que de quéda em quéda, chegou, em nossos dias, a não ser, mais que um dispositivo morto e mumificado. Neste, mais que em qualquer outro assumpto, o interesse pessoal se tem revelado pugnaz, desembaraçado, irresistivel. Avassalando tudo, elle chegou á victoria completa. Hoje accumulam todos os que se acham em condições de accumular. Quando muito apparecem, esporadicamente, excepções que vêm apenas confirmar a regra geral e demonstrar quanto, nesta Republica, os grandes, os poderosos sobrepujam, em direitos e regalias, aos pequenos e aos humildes. Ha pouco tempo, o governo declarava que um humilde sargento reformado do Exercito não podia accumular os minguados vencimentos da reforma com os de um cargo qualquer, em um Estado da Federação!

E com essa nota impressionante, depomos hoje a penna, mesmo porque o exame do interessante assumpto exige mais larga explanação.

Thomaz Rodrigues

O grande favor!

Com quatro annos de atrazo resolveu finalmente a Camara dar um passo decisivo em favor da incorporação da tabella Lyra. Os militares já a possuiam; a justiça egualmente, sómente o funccionalismo civil não merecera, dos cofres publicos, a remuneração julgada indispensavel, como meio de subsistencia, para as demais classes. A desegualdade provinha sabe-se muito bem de onde... Uns, como argumento convincente, dispunham da força das armas; os outros eram capazes de creár, para os magnatas, alguns embaraços, maximé nos momentos em que a sua tyrannia procurasse abrigo sob a capa illusoria de uma sentença judiciaria. Os escravos da burocracia, que não possuem esses tremendos predicados para convencer, ficaram esperando...

Finalmente, com a mudança do "leader" da maioria, outros ventos começaram a soprar sobre aquelle ambiente. O sr. Julio Prestes, na Commissão de Finanças, declarou que era um velho partidario da incorporação integral. Mas onde andarão perdidas as suas demonstrações em favor do funccionalismo civil? Pedimos ao director, por antecipação, da futura maioria do futuro governo, que nos mostre os seus discursos nesse sentido, já que a memoria agora não nos ajuda...

O sr. Julio Prestes não se esqueceu de dizer, que tinha ouvido o presidente da Republica a respeito da situação, e que esse, como elle, tambem se pronunciara em tom categorico sobre a justiça, a necessidade e a urgencia da medida. O funccionalismo que lhe agradeça o interesse pela sua causa, lamentando todavia, como nós o fazemos, não ter convertido em facto uma providencia que com tanto agrado, quer chamar para o seu governo, sessenta dias antes de deixar o cargo...

O funccionalismo civil, ao qual agora se acena com esse pretendido favor — que na realidade não passa de um direito — deve comprehender a inesperada transformação que se opera nas altas espheras do poder. Durante quatro annos acalentou essa esperança, sempre adiada... Finalmente, as outras classes, que já não podiam cingir as suas despesas dentro dos orçamentos majorados, começaram a denotar alguma inquietação deante do custo da vida que só poderia ser tranquillizada com novo accrescimo de vencimentos. Os deputados e senadores tambem altearam as suas vozes para reclamar subsidios mais folgados. E ao proprio presidente da Republica se apontou como victima da parcimonia do Thesouro. Finalmente os ministros de Estado, de que ninguem ainda havia falado, tiveram ante-hontem a sua causa apoiada por um financista da Camara, que pelos modos parece querer ameaçar o paiz com sua candidatura a um desses postos de sacrificios... Assim, se toda a hierarchia democratica e administrativa se dispunha, denodadamente, a emprehender um raid contra os cofres publicos, não seria justo deixar de lado, esquecidos, os serventuarios que serão forçados a enfadonha trabalheira de preparar os papeis para que tão conspicuos cidadãos possam entrar, seguramente, no uso e goso das suas gordas propinas...

Não tenha illusão o funccionalismo civil. Tarde delle se lembraram, e só porque ficava feio deixal-o, ainda dessa vez, na falsa e angustiosa situação de receber, a titulo precario, parte apenas dos accrescimos que outros tiveram permanentemente integralizados. Em cinco annos as coisas mudaram muito, mas para peior. Assim o proprio augmento que agora lhe offerecem, entre protestos tardios de justiça do presidente da Republica e da maioria parlamentar, já não corresponderá ao custo actual da vida. Tanto isso é verdade que a mesma reunião da Commissão de Finanças que assentou a incorporação da Lyra, já cuidou tambem de augmentar mais a magistratura. Uns não tiveram ainda consumada a justiça protelada ha quatro annos, e outros já estão indicados para um segundo beneficio... Ha mais: a magistratura não se encontra em posição singular, pois certamente outras classes a acompanharão nesse segundo augmento. De forma, que, os factos estão a indicar que essa tardia justiça feita ao funccionalismo não passa de pretexto. Os serventuarios civis irão abrir o caminho por onde passarão os outros, deixando-os ainda desta vez, na bagagem...

Não queremos amargar, com essa analyse crua dos factos, as horas de alegria que neste momento experimentarão os lares dos funccionarios publicos, alcançados por um direito que ha tantos annos lhes é devido. A' sua intelligencia, porém, não escaparia a decifração desse enigma tão facil. No banquete republicano, não obstante o regimen seja da liberdade, egualdade e fraternidade, elles occuparão sempre logar subalterno. Dão-lhes um primeiro augmento quando preparam um segundo para os outros. Não os felicitamos para poupar-lhes a magoa de uma ironia.

No mundo politico

Impressões da Camara

O projecto de augmento de subsidio voltou a ter andamento, na Camara, logo após á decisão da commissão de Finanças, favoravel á incorporação integral da Lyra e o augmento dos vencimentos dos ministros do Supremo. Esses ultimos factos pareciam um movimento envolvente em favor do milho gordo dos congressistas. Era o que sentiam muitos membros da maioria, que diziam para a "esquerda":

— Agora, tudo andará *sur des roulettes*...

*

O que é evidente é que a minoria não esteve pelos autos, quanto ao augmento dos subsidios. A decisão, em relação á Lyra, não lhes modificou o espirito de combate quanto ao augmento dos subsidios, não por que se deixe de justificar, mas por considerarem, os da "esquerda", inopportuno o gesto. Foi por isso que estiveram na tribuna os srs. Plinio Casado, Wenceslão Escobar, Baptista Luzardo, Leopoldino de Oliveira e Azevedo Lima. Combateram o augmento.

O sr. Julio Prestes não perdeu a calma, mas confessou, com melancolia, que "o peixe mordeu a isca, e brincava com o anzol"...

*

Mas não é só de coisas graves, de que cogita a Camara. Ha coisas pinturescas. O concurso de dactylographos vae dando opportunidade a aspectos mais alegres. Os deputados vão muito satisfeitos com a preferencia dada pelo bello sexo áquella casa, com a inscripção feminina dominante no concurso á realizar-se.

*

Hoje, inaugura-se, na Camara, o regimen de comidas... Não vá nenhum malicioso sussurrar, por ahi. Trata-se, tão sómente, da reinauguração do famoso *restaurante* do palacio de Tiradentes, que fechou da primeira vez por não poder limitar-se ao fornecimento gratuito, aos mineiros, de chá e bolachinhas...

E como sairá o contratante do *impasse*?

*

...e do Senado...

O Senado está em ferias... Nem por isso, entretanto, deixam de ser animadas as rodas de palestra. O Monroe é um viveiro de boatos. Fala-se de tudo e sobre tudo. Cada qual tem o seu "ouvi dizer" a contar, a sua conjectura a fazer em torno desse ou daquelle facto...

O futuro ministerio é sempre um "assumpto". Tem-se dito e redito que o sr. Washington é homem de só divulgar os nomes escolhidos na vespera da posse, surprehendendo a opinião com ministros em que ninguem pensaria. A despeito, os "constas" continuam, o numero dos "bem informados" vae augmentando e palpites novos apparecem dia a dia...

*

O ultimo boato é o de que o sr. Antonio Carlos vem ao Rio encontrar-se com o futuro presidente e combinar o ministerio.

— Qual o que, contestava um paulista. Isso é que é absurdo. O Washington póde confiar a alguem os nomes em que pensa e dahi surgirem as indiscreções... Dizer, porém, que elle organizará o gabinete de accôrdo com suggestões alheias e de Minas... Só os que o não conhecem affirmarão tal disparate.

*

O preenchimento da vaga do sr. Alvaro Cova

Reuniu-se, hontem, a commissão de Poderes da Camara, afim de estudar o pleito realizado na Bahia para preenchimento da vaga do sr. Alvaro Cova. Não appareceu nenhum contestante, razão por que será assignado, hoje, o parecer reconhecendo o candidato diplomado, sr. Vital Soares.

*

A futura representação bahiana

Nos arraiaes do situacionismo bahiano vae grande a confusão em torno á proxima organização da chapa federal.

São candidatos, presumivelmente certos, os srs. Octavio Mangabeira, pelo 1º districto; José Pinho, João Mangabeira e Afranio Peixoto, pelo 2º; Salomão Santos, pelo 3º; Francisco Rocha e Homero Pires, pelo 4º; ao todo, sete.

Contam-se como candidatos provaveis os srs. Clementino Fraga, João Santos, Ubaldino de Assis, Fiel Fontes e Simões Filho. Estão condemnados ao córte os srs. Pedro Costa, Alfredo Ruy, Pacheco Mendes, Berbert de Castro, Marcolino de Barros, Braz do Amaral, Antonio Moacyr, Sá Filho e Albuquerque Liborio. O sr. Vital Soares entrará ou não, conforme seja apresentado candidato ao Senado ou ao governo bahiano.

Apezar da eleição federal se effectuar em fevereiro e a de governador em dezembro de 1927, assegura-se que o sr. Góes Calmon entende em fazer a apresentação ao mesmo tempo.

O sr. Miguel Calmon é inellegivel, como irmão do chefe do Estado. Outro facto que vem dando origem aos commentarios mais diversos é a teima em que está o sr. Góes Calmon de não querer dar representação á minoria, sob o pretexto de que na Bahia não ha opposição.

Esta, bem numerosa, aliás, comparecerá ás urnas em qualquer circumstancia, disputando no minimo seis cadeiras.

*

A vaga no Conselho

Começaram hontem, no Conselho Municipal, os trabalhos da apuração do pleito de 15 do corrente.

Representando o candidato dr. Edgar Roméro, apresentou-se, exhibindo procuração, o sr. Adolpho Bergamini.

A apuração proseguirá hoje.

*

O sr. Raul Veiga em excursão politica

Parte hoje para o norte fluminense, em excursão politica a diversos municipios, o sr. Raul Veiga, devendo no proximo domingo achar-se em S. Francisco de Paula.

*

Um incidente no Senado paulista

O Senado de S. Paulo deveria tomar hontem conhecimento da renuncia feita pelo sr. Candido Motta, do cargo de secretario. Aliás, já os collegas do resignatario se manifestaram sobre o caso, incidentemente, recusando, por unanimidade, a renuncia apresentada pelo sr. Motta. Prende-se o caso a um incidente, que vae hoje narrado em minudencias, na nota *De S. Paulo*, na segunda pagina deste jornal.

Parece que a recusa á acceitação da renuncia do sr. Candido Motta importará a renuncia do sr. Fontes Junior do cargo de *leader* daquella casa do Congresso Paulista.

Dahi... póde ser ou é mais certo que tudo se accommode, como é praxe entre os politicos de S. Paulo.

Portugal no Brasil

Pelo telegrapho

O governo vae dar preço dos viveres

Lisboa, 15 (U. P.) — O governo ordenou o tabelamento dos preços dos viveres.

Vem ahi um deputado grego

Lisboa, 15 (U. P.) — Seguiram pelo paquete "Mosella" para o Brasil o deputado grego Miguel Ponos, e para o Uruguay, o professor da Universidade de Leningrado, sr. Leonidas Carschkim.

Estreitamento de relações entre os aviadores portuguezes e italianos.

Lisboa, 15 (U. P.) — Partiu para Madrid o aviador italiano Sapiodon, que declarou ao representante da United Press [illegible]

A festa da independencia do Chile em Lisboa

Lisboa, 15 (U. P.) — O sr. Alvaro Bazan, encarregado de negocios do Chile nesta capital, organiza para sabbado uma festa commemorativa da passagem da data da independencia do Chile.

Em prol dos flagellados do Fayal

Lisboa, 15 (U. P.) — A intellectual brasileira d. Margarida Lopes de Almeida subscreveu a quantia de 500 escudos em favor dos sinistrados do Fayal.

Deportados transferidos de Cabo Verde para a Guiné

Lisboa, 15 (U. P.) — Os deportados sociaes de Cabo Verde foram transferidos para a Guiné.

Não ha no Arsenal de Lisboa o bronze necessario para o monumento a Junqueiro em São Paulo.

Lisboa, 15 (U. P.) — O diario "A Tarde" informa que o general Teixeira de Aguiar, sub-secretario de Estado da Guerra, declarou ao delegado lisboeta do Club Portuguez da Paulicéa não haver no Arsenal do Exercito o bronze necessario para se satisfazer o compromisso do levantamento de uma estatua a Guerra Junqueiro em S. Paulo.

A Faculdade de Direito a favor da greve

Lisboa, 15 (U. P.) — O "Seculo" informa que os alumnos da Faculdade de Direito desta capital votaram em favor da greve, por motivo de certas disposições no decreto da ordem do ensino.

Um pintor equatoriano vae expor em Lisboa

Lisboa, 15 (U. P.) — Annuncia-se que o pintor equatoriano Coloma Silva exporá oportunamente, nesta capital, os seus quadros.

Um inquerito no Arsenal do Exercito

Lisboa, 15 (U. P.) — O governo ordenou a abertura de um inquerito no "Arsenal do Exercito", em virtude dos escandalos da administração anterior.

Fallecimentos

Lisboa, 15 (U. P.) — Falleceram no Porto o capitalista Silva Moreira e em Caldellas o capitalista Dias.

Vae ser creado um Conselho de Estado Administrativo

Lisboa, 15 (A. A.) — Annuncia-se nos circulos politicos, que o governo cogitará, dentro em breve, da creação do Conselho de Estado Administrativo, composto do Conselho Superior de Administração Publica, Supremo Tribunal Administrativo, e Tribunal Contencioso e Fiscal. [illegible]

Ao Conselho Superior de Administração Publica [illegible]

Uma exposição argentina no Porto

Lisboa, 15 (U. P.) — O consul da Republica Argentina no Porto communicou á Associação Commercial a abertura no consulado de uma exposição de lãs argentinas.

Contra o bispo de Moçambique

Lisboa, 15 (U. P.) — Despachos de Lourenço Marques, na Africa Oriental Portugueza, informam que um grupo de catholicos daquella localidade resolveu assignar um protesto, que será enviado a sua santidade o Papa Pio XI, contra o bispo de Moçambique, [illegible]

O vasilhame para a exportação dos vinhos

Lisboa, 15 (U. P.) — [illegible]

Pelo Correio

O CONGRESSO ABOLICIONISTA DE LISBOA

A liberdade moral das mulheres deve ser limitada

(Communicado epistolar da "United Press")

Adolfo Rosa

LISBOA, agosto de 1926. — A questão do problema moral das mulheres [illegible]

[illegible]

No Rio de Janeiro

Commissão Pró-flagellados dos Açores

[illegible]

O Centro dos Caixoteiros em favor das victimas do terremoto

[illegible]

Club Gymnastico Portuguez — A elegante reunião de hoje e as proximas festas.

[illegible]

Fraternidade Lusitania — O pic-nic de domingo da "Commissão dos Philosophos".

[illegible]

"Obra da Assistencia aos Portuguezes Desamparados"

[illegible]

Revista "Portugal"

[illegible]

Consulado Geral de Portugal no Rio de Janeiro

[illegible] de, Eduardo Pinto Rezende, Eucherio Pereira Gonçalves, Fausto Silveira Montenegro, Fernandes Luiz Moreira, Fernando Moreira, Firmino Rodrigues Lage, Francisco de Almeida Guiomar, Francisco Marques, Francisco Pinto, Germano Rodrigues, Guilherme Simões, Henrique da Silva Tavares, Ilderico Pinto de Almeida, Jacintho Ribeiro Pinto, João Baptista Lobo, João Evangelista de Souza, João Fernandes, João Ferreira d'Almeida, João Manoel Rodrigues Ruga, João Moreira, João de Oliveira, João Pedro Dias, Joaquim Augusto dos Santos Lazaro, Joaquim Bernardo, Joaquim Bernardo de Mello, Joaquim Carneiro da Costa Junior, Joaquim Cerqueira, Joaquim Corrêa, Joaquim da Costa Soares, Joaquim Ferreira Serrão, Joaquim Gomes de Oliveira, Joaquim Gonçalves Pinheiro, Joaquim José, Joaquim Lourenço, Joaquim Marques Corrêa, Joaquim Pereira Sampaio, Joaquim Pinto de Oliveira, Joaquim Santiago, Joaquim Simões, Joaquim Vaz, José, natural de Nalas, José Aleixo Martins, José de Abrantes Gouvêa, José d'Almeida Valentim, José Antonio, José Barreiro, José Baptista Azevedo, José Bernardino da Silva, José Candido d'Almeida, José Fernandes Moreira, José Guiomar, José Joaquim Melro, José Joaquim Mendes Marques, José Jorge Pedro de Viterbo, José Maria Duarte, José Maria Marques Teixeira, José Maria Ribeiro Alvarenga, José Nunes Cabral, José Peixoto, José Pereira Amorim, José Pinheiro, José Ramos d'Almeida, José Rebello, José Rodrigues Marmeleiro, José dos Santos Abrantes Gouvêa, José dos Santos Pires, Juvenal Luiz Garcia, Laurindo Augusto Fernandes, Luiz Affonso Pinto, Luiz Alvaro, Luiz Augusto, Luiz Ferreira da Costa, Manoel da Costa, Manoel Ferreira dos Santos, Manoel Francisco Duarte, Manoel Francisco Ferreira, Manoel Gomes, Manoel Gomes Pereira, Manoel José, Manoel Martins Couto, Manoel Moreira, Manoel Francisco, Manoel Neiva, Manoel Nunes Feliciano, Manoel d'Oliveira, Manoel Pereira Queiro dos Santos, Manoel de Pinho, Manoel Pontes Teixeira, Manoel Quintas Carneiro, Manoel Ribeiro da Costa, Manoel da Silva, Manoel Soares, Mario Silveira, Oscar Corrêa Monteiro, Pedro Alves Abreu, Pedro Pereira da Cruz, Raul Pereira Cerdeira, Salvador Rodrigues, Serafim Fernandes de Souza, Severino Bernardo de Pinho Corrêa de Sá, Thomaz Pinto Rocha, Valentim Esteves.

A Sociedade de Estudos Portuguezes, em organização, realiza mais uma sessão preparatoria.

Em sessão preparatoria, reuniram-se, conforme antecipámos, os elementos que se propuzeram organizar uma sociedade portugueza sob novos moldes, visando a formação mental dos novos da colonia.

Lido o programma já divulgado pela imprensa, foram fornecidos esclarecimentos mais detalhados aos que os solicitaram.

A novel aggremiação não arvorará outra bandeira de combate que não seja a da realização, sem personalismos, do seu programma de confraternização: manter o culto das virtudes patrias e o amor das coisas portuguezas, reunindo elementos de qualquer matiz partidario e de qualquer credo religioso.

Uma divulgação methodizada das bellezas naturaes e artisticas de Portugal será, pela primeira vez, feita nesta capital, pelo livro, pelo opusculo e pela conferencia acompanhada de projecções luminosas.

A bibliotheca particular da sociedade será um repositorio, o mais completo possivel, de publicações sobre Portugal e sua obra civilizadora, movimento artistico, literario e economico, facilitando qualquer consulta dos estudiosos.

Mantendo ainda a seu cargo, para socios e não socios, mediante accordo, a Bibliotheca Circulante Luiz de Camões, pretende a sociedade proporcionar, por uma modesta mensalidade, a leitura das obras dos modernos escriptores portuguezes, as ultimas novidades literarias, jornaes e revistas illustradas de Portugal, podendo a leitura ser feita no proprio domicilio de cada um dos associados.

A sessão foi encerrada sob calorosa salva de palmas.

Na proxima quarta-feira, 15 do corrente, ás 8 horas da noite e no mesmo local da anterior, á rua Marechal Floriano Peixoto 126, será effectuada a segunda reunião preparatoria, com entrada franca a todos os que a ella desejarem assistir.

Beneficencia Portugueza

Em Agosto ultimo recolheram ao hospital d'esta associação beneficiente 179 enfermos, tinham passado do mez anterior 187, sahiram com alta 160, falleceram 8 e ficaram 198 em tratamento para o mez seguinte.

Os ambulatorios de medicina e cirurgia da Sociedade attenderam durante o mez 4033 consultantes, assim distribuidos: Medicina 831, Cirurgia 280, Ophtalmologia 502, vias urinarias 725, electrologia 75, odontologia 566.

Effectuaram-se 4035 curativos, 69 intervenções cirurgicas, 45 applicações de Raios X, 827 tratamentos de physiotherapia, 220 analyses, 2145 lavagens vesicaes, 966 tratamentos de odontologia, 244 injecções de neo-salvarsan e 3233 injecções diversas.

A pharmacia do hospital aviou 4380 formulas, com as quaes dispendeu a somma de 18:356$000.

A despesa geral do hospital elevou-se a 99:006$540, assim repartida: manutenção 30:491$230, medicamentos e artigos de penso réis 19:664$160, corpo clinico e pessoal 15:985$500, manutenção do Retiro da Velhice 6:360$541, conservação dos edificios 8:921$800, luz, gaz, energia e telephones, combustivel, etc. 8:583$305.

A secretaria registrou a entrada de 43 novos socios contribuintes, sendo 38 do sexo masculino e 5 do feminino.

Destes novos socios 17 têm menos de vinte annos de edade, 16 são de trinta, 7 são mais de trinta e menos de quarenta e os restantes de mais de quarenta annos.

São solteiros 35, casados 6, e viuvos 2. Registrados pela profissão que exercem, 27 são empregados no commercio, 1 é negociante, 1 industrial, 1 lavrador, 2 barbeiros, 6 operarios e 5 empregam-se em serviços domesticos.

São naturaes de Aveiro 4, de Braga 8, de Bragança 1, de Coimbra 1, da Guarda 1, do Porto 12, da ilha da Madeira 1, de Villa Real 8 e de Vizeu 7.

A sociedade recebeu do inventariante do espolio do finado Antonio de Freitas Gonçalves Guimarães os bens que o mesmo legou em seu testamento, consistindo esses bens em vinte apolices federaes de um conto de réis cada uma, 50 acções da Companhia de Seguros União dos Proprietarios, 5 acções da Companhia de Seguros União dos Varejistas, e cinco predios de rendimento, sitos nesta cidade ás ruas de Gamboa, Sacadura Cabral, Livramento e Conselheiro Zacharias e Leoncio de Albuquerque.

A thesouraria da sociedade registrou tambem o donativo feito pelo commendador Alexandre Herculano Rodrigues da importancia relativa aos alugueis do mez findo da propriedade que adquiriu da sociedade, por força de escriptura de compra e venda lavrada em notas do tabellião Alvaro Silva.

Tosse?... Bromil (6363)

Correio musical

LYRISMO EM GRANDE ABUNDANCIA

Como tivemos opportunidade de assignalar, foi justamente quando nos achavamos ameaçados de não ter nem sequer a habitual temporada lyrica, pela difficuldade da renovação do contracto do Municipal, que uma divina providencia interveiu, como sempre o faz, generosamente, dando-nos, em vez de uma, quatro temporadas lyricas, para immenso agrado do publico e desespero dos criticos. [illegible]

[illegible]

OS ULTIMOS CONCERTOS

Devido á luta recente não temos podido assistir nem dar conta dos ultimos recitaes, alguns de alto interesse, como o da sra. Julieta Gomes de Menezes, a eximia acompanhadora, que tambem teve o seu dia (é muito justo) — da senhorita Amalia Lorenzo Fernandez, a distincta cantora patricia, discipula do provecto professor Gabriel Dufriche, incontestavelmente uma autoridade em materia de arte de canto, e ainda de outros recitaes ou audições de alumnos do Instituto Nacional de Musica, que se distinguiram nos cursos desse estabelecimento de ensino.

Breve, porém, reencetaremos a nossa tarefa, acompanhando com attenção o movimento musical brasileiro.

Não poremos o ponto final nestas linhas de explicação sem registrar tambem o grande exito obtido pelo maestro Octaviano Gonçalves no seu recente e utilissimo curso de morphologia e analyse musical, ha pouco inaugurado na Escola Arcangelo Corelli, que tão bons serviços vem prestando á arte nacional, sob a proficiente direcção do professor Orlando Frederico.

SOCIEDADE DE CONCERTOS SYMPHONICOS

Para o concerto popular que esta sociedade realiza no proximo domingo, 19 do corrente, á 1 hora da tarde, no Theatro Municipal, foi organizado o seguinte programma: "O Vagabundo", ouvertura de H. de Mesquita; Serenata, op. 20, de Elgar; Visões que passam, de Adalberto de Carvalho; Marcha popular, n. 2, em si menor, de Schubert.

CASA SUCENA

Verifiquem a grande venda extraordinaria

Preços do Custo!!!.....

Saldos de milhares de artigos em todas as secções para liquidar.

Approveitem!!!.....

Avenida Rio Branco, 76 a 86

(5775)

E' improcedente a acção

O juiz da 4ª vara civel julgou improcedente a acção de desquite proposta por André Joaquim Ribeiro contra Rodrigues Dias Manoel.

HANSEATICA PILSEN E CASCATINHA

São incontestavelmente as melhores cervejas

O QUE HOUVE HONTEM NO SENADO

Dois projectos do sr. Vespucio de Abreu

O "impasse" no Senado continua. Ha numero para abrir-se a sessão, mas falta sempre o *quorum* para qualquer votação.

Tivemos, hontem, assim outro dia passado em branco.

Sobre a mesa deixou o sr. Vespucio de Abreu dois projectos. Um autorizando o governo a crear os logares de medicos assistentes dos laboratorios de toxicologia e de anatomia pathologica. Esses logares deverão ser normalmente preenchidos por concurso, percebendo cada assistente, annualmente, 10:800$000. As primeiras nomeações, porém, poderão ser feitas pelo governo independente de qualquer formalidade.

O outro projecto é concedendo aos medicos legistas, ao director, ao medico radiologista e aos ajudantes de laboratorios a gratificação addicional nas mesmas condições em que têm os funccionarios publicos, professores das Faculdades, juizes de secção, etc.

Commissão de Finanças

Esteve reunida a commissão de Finanças. Foram assignados pareceres do sr. Pedro Lago, contrario á proposição n. 52, da Camara, mandando abrir pelo Ministerio da Viação, parcial ou integralmente, o credito de 1.285 contos, para a installação nos exercicios de 1924, 1925 e 1926, de estações radiotelegraphicas no Amazonas, Pará e Goyaz; e requerendo que seja ouvido o Ministerio da Agricultura, sobre o projecto n. 108 A, de 1926, que autoriza a creação da Inspectoria de Pesos e Medidas.

Do sr. João Lyra, mandando ouvir o governo, sobre o projecto que divide os vencimentos dos actuaes ensaiadores da Inspectoria de Fiscalização de Generos Alimenticios, do Departamento Nacional de Saude Publica; favoravel ao projecto, equiparando os vencimentos dos funccionarios da Directoria de Estatistica Commercial ao das demais repartições da Fazenda do Districto Federal, sem prejuizo da gratificação da lei 4.555, de 10 de agosto de 1922, com a seguinte emenda: "ao envez das demais repartições de fazenda do Districto Federal", diga-se: "aos do Thesouro Nacional, sendo elevados a 4:200$, os vencimentos dos quartos escripturarios de ambas as repartições"; favoravel á proposição da Camara, abrindo o credito de 35 contos, para pagamento aos fornecedores da Casa da Moeda.

Dr. Bastos de Avila
CLINICA MEDICA
das 4 ás 6 horas da tarde—Rua 7 de Setembro n. 231, sob. (6387)

CASUALIDADE?

Uma creança queimada com acido-phenico em Nictheroy

Apresentando queimaduras generalizadas do 1º e 2º gráos produzidas por acido phenico, foi hontem á tarde medicado no posto de Assistencia de Nictheroy o menor Oscar, brasileiro, com 4 annos de edade, branco, filho de Oscar Francisco Augusto e residente á travessa Monte Alverne n. 6.

Essa creança, segundo se sabe foi attingida por meia lata daquella substancia na occasião em que brincava em sua residencia.

A' policia da 3ª circumscripção, entretanto, cumpre apurar devidamente este caso, que se acha um tanto nebuloso.

Oscar, após medicado, foi removido para o hospital de S. João Baptista, em estado grave.

QUE FEZ O POBRE LAVRADOR?

Um caso que chegou ao nosso conhecimento, e para o qual solicitamos a attenção do chefe de policia fluminense, está exigindo immediatas providencias, tal a gravidade de que se reveste.

Trata-se mais ou menos do seguinte: — Ha uns tres dias, chegou de Magdalena, no Estado do Rio, sendo em seguida recolhido á Casa de Detenção de Nictheroy, o lavrador Dyonisio de tal, nada havendo, ao que se saiba, que justifique a sua prisão. Esta segundo consta, foi ordenada por um dos chefes politicos locaes, por questões de terra naquelle municipio.

Dyonisio, que se acha incommunicavel, apresenta varios ferimentos pelo corpo, estranhado os motivos de sua prisão.

HOLSTINA

Anilinas legitimas allemãs, 32 côres da moda, para tingir em casa com economia e facilidade. Custo: 1$500. Encontra-se nas principaes casas. (9976)

SOCCORROS URGENTES

A Casa de Saude e Maternidade Dr. Pedro Ernesto acaba de organizar um modelar serviço de Soccorros Urgentes, pelos preços communs da Assistencia Publica. Chamados a qualquer hora pelo telephone Central 12. (4360)

AS "CHAGAS DO SOL"

Todos os exemplares da obra do poeta foram para o "sebo!"

Chama-se o poeta Paschoal Carlos Magno e reside em Aguas Virtuosas, onde escreveu um livro de versos, a que deu o suggestivo titulo de "Chagas do Sol".

A obra foi composta nesta capital, sendo uma agencia encarregada de despachar para Aguas Virtuosas os exemplares promptos.

Como, porém, os livros nunca chegassem lá, o poeta Paschoal Carlos Magno veiu ao Rio procural-os, descobrindo então que tinham sido vendidos... como papeis velhos, ao *sebo* n. 25 da Avenida Passos.

Muito indignado, o sr. Carlos Magno, que é poeta parnasiano, correu a se queixar á policia do 1º districto, que vae apprehender os livros.

Clinica de Vias Urinarias

Tratamento pelos mais recentes processos. Modernos methodos seguros e efficazes de diagnostico e therapeutica. Urethroscopias anterior e posterior, Cystoscopias. — Cura radical da gota militar, cystites, prostatites, orchites, hydrocele, tumores, impotencia genital, etc.

DR. RODOLPHO JOSETTI

Ex-director do Dispensario Central de Prophylaxia das Doenças Venereas, (Saude Publica). Longa pratica dos hospitaes da Allemanha — Rua 13 de Maio n. 36. Diariamente das 4 ás 7 horas. Telephone 1.000, Central. (943)

A festa da Arvore na capital fluminense

De conformidade com o que dispõe o regulamento da instrucção publica fluminense, o respectivo director designou o inspector geral do ensino primario, sr. Mario José Chaves Campos, para organizar o programma da festa commemorativa da Arvore, a effectuar-se no proximo dia 21.

Senhorita... Vae comprar Chapéus?

Não se esqueça que a Chapelaria Vargas acha-se apta a bem lhe servir.

Para verão

OS MAIS LINDOS MODELOS, A MAIOR VARIEDADE EM TECIDOS: TIMBO', CHEBURG, PICOT E CLINA — OS MENORES PREÇOS.

Sortimento colossal em fôrmas, flôres, fitas e mais aviamentos; preços da fabrica.

20 % MAIS BARATO QUE EM QUALQUER OUTRA CASA. REFORMAS EM 48 HORAS.

Rua Sete Setembro, 120

PROXIMO A RUA DA URUGUAYANA. (6234)

Brigaram e um feriu o outro no peito, a punhal

Desavieram-se por uma questão futil de serviço.

Entraram a discutir pretendendo cada qual fazer prevalecer a sua opinião e como a cada razão apresentada por um o outro sempre tivesse uma mais forte a objectar, foram-se irritando, foram-se exaltando cada vez mais até que chegaram ao ponto da troca acalorada de pesados insultos.

Nisso estiveram por algum tempo e, afinal, enraivecidos, passaram ao terreno da luta.

Travados em renhida peleja trocavam murros e ponta-pés quando, a certa altura, sacando de um canivete punhal, um delles, José dos Santos, golpeou o outro, Manoel Dias, no peito, do lado direito.

Caiu por terra o ferido, banhado em sangue e o antogonista aproveitando-se da confusão, tentou fugir.

Perseguiram-no, porem, os populares e a policia que, então, já havia accorrido ao local da contenda, á rua Barroso, em Copacabana e José foi preso.

Levado á delegacia do 30º districto e interrogado pelo commissario Antenor Freire confessou sem relutancia o seu crime, procurando justificar-se com a allegação de que fora Manoel o primeiro a atacar embora estivesse elle com a razão na questão de que se originara o facto.

Tomadas por termo as suas declarações foi em seguida autuado em flagrante e recolhido ao xadrez.

José trabalha como furador da estação da Limpeza Publica de Copacabana, e reside á ladeira dos Tabajaras n. 152.

O ferido que é carroceiro, portuguez de 36 annos, casado e residente á rua Constante Ramos n. 166, foi conduzido ao Posto Central de Assistencia, de onde, depois de medicado, se recolheu a sua casa.

Prof. Renato Souza Lopes
Doenças internas — Raios X
Tratamento especial das doenças do apparelho digestivo, da nutrição (obesidade, magreza, diabetes) e nervosas. Trat. moderno pelos raios ultra-violetas, diathermia e electricidade. São José 39. (5669)

DOIS LADRÕES AGARRADOS PELA POLICIA DO 4º DISTRICTO

Apprehensão de mercadorias e de instrumentos proprios para furtos

Ha dias, Mario F. Portugal, morador á rua José Vicente n. 32, queixou-se á policia do 16º districto de que os ladrões tinham penetrado na sua casa e dali retiraram mercadorias no valor de 2:338$000.

O paradeiro dos meliantes não foi descoberto por aquella policia.

Hontem, o investigador Brasil e o guarda civil Deocleciano Nogueira, ambos do 4º districto, passando pela praça da Republica, suspeitaram de um automovel que era dirigido por Felippe Jorge, morador á mesma praça n. 70, o qual conduzia um volume.

Os policiaes conduziram Jorge para a delegacia da praça Tiradentes e o detido ali declarou ter comprado o conteudo do volume a tres individuos residentes á rua Frei Caneca n. 382, quarto n. 17.

Immediatamente foi effectuada uma busca no referido quarto, nelle sendo presos os ladrões Manuel Ferreira de Souza e Claudio Silva, conseguindo escapar o irmão do primeiro, Benjamin Ferreira de Souza.

No tal *chateau* a policia apprehendeu um "pé de cabra", chaves limadas e outros instrumentos proprios para furtos. Além disso, foram encontradas peças de tricoline, gabardini, crepon e outros tecidos.

Manuel e Claudio confessaram serem os assaltantes da casa a que linhas acima nos referimos, por isso que vão ser remettidos para a delegacia do 16º districto.

Benjamin está sendo procurado.

NERVOSOS E ALIENADOS

Em secções separadas da Casa de Saude S. Lucas, direcção dos Drs. Ernani Lopes e Odilon Gallotti (Da Faculdade e H. N. de Alienados) Diarias 12$ a 30$000. Voluntarios 66 a 70. Tel. Sul 3176. (A 22077)

Concorrencia para calçamento de ruas em Nictheroy

O sr. Villanova Machado, prefeito de Nictheroy, determinou a abertura de concorrencia para calçamento a concreto das ruas Visconde de Uruguay, Marquez de Caxias, Saldanha Marinho e Próes da Cruz, com assentamento de fios e construcção de galerias para aguas pluviaes, bem como reforço do calçamento das ruas Marechal Deodoro e Visconde de Sepetiba até Visconde do Rio Branco.

UM PREDIO DEVORADO PELAS CHAMMAS

Na rua Benjamin Constant

Imprevistamente, originou-se de um accidente na rua o incendio que pela manhã de hontem destruiu o predio, ou antes, o primeiro andar do predio da rua Benjamin Constant n. 112.

Empregados da Inspectoria de Mattas e Jardins, podavam as arvores daquella via publica, quando um galho maior, ao cair apanhou o fio conductor de electricidade e o partiu.

Uma das pontas do fio, pendente, tocou a janella do predio. Deu-se um curto circuito e o incendio se manifestou, intensificou-se rapido e em pouco, lavrava alto devorando tudo.

Residiam ali, d. Roseira Marchetti e uma creada sua. Estavam as duas, quando o fogo se iniciou, no interior da casa, em seus aposentos particulares.

Tendo assistido a tudo desde principio, da janella de sua residencia em frente, o dr. João do Rego Coelho deu o alarme, avisando assim as duas moradoras do predio sinistrado que, então, apavoradas, sairam a correr para a rua.

De sua casa, a do lado da incendiada, madame Schundt, deu aviso aos bombeiros pelo telephone.

A esse tempo populares que attrahidos pelas chammas e pelos gritos das moradoras da rua occorreram ao local, entraram na casa 112 e no intuito de salvarem os moveis entraram a atiral-os pelas janellas. Escusado é dizer que a sua boa intensão não passou della. Os moveis salvos, cairam na rua em pandarecos.

Chegados, por fim, os bombeiros, ao chamado não só da madame Schundt, como do sr. Manoel José da Silva, residente á rua do Cattete n. 22, que passava na occasião pelo local e que, depois de ter auxiliado o sr. Coelho no aviso ás moradoras do predio sinistrado, correu tambem a prevenir os bombeiros, por um telephone proximo, Foi iniciado o trabalho de extincção.

Dirigidos pelo tenente Emygdio Dias Vieira e com o serviço dagua, que, felizmente, não faltou commandado pelo tenente Arthur, os violentos soldados entregaram-se á luta com ardor.

Aos fortes jactos dagua expellidos pelas mangueiras as chammas foram-se aplacando aos poucos e decorrida uma hora, pouco mais ou menos estava extincta a fogueira.

Todo o primeiro andar entretanto, ficou destruido. Isso, porém, já representava muito, pois que, tendo chegado um pouco tarde, muito fizeram os bombeiros em ter evitado que o fogo se propagasse ás casas vizinhas e mesmo ao andar terreo cujos estragos que soffreu, embora grandes, não foram produzidos pelo fogo, mas apenas pela agua.

Durante todo o tempo em que os bombeiros trabalharam e ainda depois da sua retirada estiveram no local, tomando as providencias de sua alçada, o delegado dr. Peregrino e commissario do 13º districto.

A chamado dessas autoridades foram á delegacia afim de prestar declarações, as moradoras do predio 112, o dr. Rego Coelho, o sr. Manoel Silva, e o sr. Alfredo Boes, funccionario da Wester Telegraph Cº, e residente no andar terreo do predio incendiado com sua familia.

D. Roseira calcula os seus prejuizos em 40:000$000.

Ha pouco mais de tres mezes quando passou do andar terreo onde residia, para o superior, fizera grandes dispendios com a acquisição de moveis novos.

Além disso não teve tempo de salvar nada, mesmo as suas joias. Foram grandes tambem os prejuizos do sr. Alfredo Boes, causados pela agua.

O predio incendiado é de propriedade do dr. Candido Porciuncula, que reside em Paquetá.

As autoridades policiaes deixaram no local, guardando os moveis de d. Roseira, atirados á rua, dois guardas civis.

O serviço de isolamento foi feito por 17 praças da Policia Militar, sendo 10, sob o commando do cabo n. 136 da 3ª companhia, do 4º batalhão João Corrêa e 7, sob o commando do cabo Julio, n. 12 da mesma companhia e batalhão.

Prof. Godoy Tavares Estomago e intestinos (colites, dysenterias chronicas, hemorrhoides, etc.) coração, pulmão e rins, 2 ás 7, CHILE, 3. C. 969 e Sul 3176. (A 22072)

O ABASTECIMENTO D'AGUA DE S. PAULO

A usina do Cubatão vae funccionar dentro de quinze dias

S. Paulo, 15, (Do correspondente) — Foram iniciadas as esperiencias do primeiro gerador de quarenta milhas, que a Companhia Light está montando na nova usina de Cubatão.

Foram realizadas obras de grande monta. As aguas são reprezadas em dois grandes lagos no alto da serra, com capacidade para trezentos milhares de metros cubicos de agua e que mais tarde será augmentada, com a concessão que o congresso deu á Companhia, para o aproveitamento dos rios, num raio de 60 kilometros. Estas aguas são despejadas por dois tubos de metro e meio de diametro, cada um na extensão de 1560 metros, vencendo uma differença de nivel de 700 metros. A linha desta capital deverá ficar prompta dentro de 15 dias devendo a força ser fornecida pela usina de Cubatão.

Cl. creanças, Heliotherapia — Dr. Massilon Saboia com prat. hosp. Europa e N. America, 52, Russell. B. M. 1603. Cons. 3 hs. (A 22561) N. 6

AS FUTURAS MANOBRAS

Em viagem de reconhecimento partem alguns officiaes para Juiz de Fóra

Partiram para Juiz de Fóra, em viagem de reconhecimento e estudo do terreno em que terão logar as manobras do Exercito, dirigidas pelos officiaes da missão franceza, os seguintes officiaes: majores Pedro Alcantara Cavalcante Albuquerque e Arthur Silis Portella, capitães Heitor Bustamante e Renato Baptista Nunes.

ECONOMIA SYSTEMATICA

E' este o plano de vida adoptado por centenas de milhares de pessoas, que lograram forjar a sua propria salvação economica.

Siga v. s. este exemplo e accumule um fundo, *pouco a pouco*, systematicamente, *para o futuro*, afim de que esteja sempre preparado para aproveitar opportunidades e emergencias e attender *possiveis necessidades imprevistas.*

Tome *hoje mesmo* a firme resolução de economizar todas as quinzenas *uma parte, por pequena que seja*, de seus ganhos.

Em se tratando de economia, não ha esforço perdido, por mais modesto que este possa parecer!

Deposite immediatamente as suas economias nesta poderosa instituição que lhe abrirá uma conta a partir de *dez mil réis* e lhe proporcionará as seguintes vantagens:

1º — *Segurança a mais completa na inversão, posto que essas economias estarão garantidas por hypothecas constituidas sobre predios residenciaes, (na maioria o lar de seus donos, os proprios associados) situados nos bairros mais valorizados do Rio de Janeiro e São Paulo;*

2º — *Juros de 8 a 9%, além da participação dos lucros sociaes;*

3º — *Faculdade de dispôr do deposito, em qualquer momento (artigo 21 dos Estatutos);*

4º — *Garantia contra as oscillações para suas economias; seus depositos serão valores que estarão sempre ao par;*

5º — *Credito correspondente ao dobro do valor do seu deposito, quando v. s. quizer possuir uma casa propria: "um conto de réis depositado, se converterá em tres, para ajudal-o a ser proprietario."*

Eis aqui o resumo de nossa brilhante historia nos oito primeiros mezes de existencia social:

Emprestimos concedidos, 23.167:030$000.

Valor das propriedades hypothecadas, 25.093:356$000.

Numero dos depositantes, 2.314.

Os nossos prospectos explicam o plano com toda clareza.

Para commodidade de nossa clientela nossa caixa estará aberta de nove horas da manhã ás cinco da tarde, e, aos sabbados, de nove ás quatro.

"Lar Brasileiro"

Associação de Credito Hypothecario — Sociedade Anonyma Brasileira para fomentar a previdencia e a economia e facilitar a acquisição de uma casa propria.

OUVIDOR 80 e 82 (Edificio da "Sul-America"). (6246)

O Lyceu Literario Portuguez reconhecido de utilidade publica

Foi hontem saccionada pelo sr. prefeito a resolução do Conselho Municipal, que reconhece como de utilidade municipal o "Lyceu Literario Portuguez", estabelecimento destinado a ministrar gratuitamente instrucção primaria e secundaria, com séde á rua senador Dantas n. 104 a 120.

DR. J. B. CANTO

Ex-assistente do prof. Gosset Panchet, Paris, cirurgião da Assistencia Publica. Assistente da Faculdade de Medicina.

Cirurgia geral, com especialidade: appendice, estomago, vesicula biliar, molestias de senhoras, vias urinarias, apparelhos em geral.

Consultas diariamente, das 3 ás 5 horas, á rua da Quitanda, 33. Tel. N. 7188. Resid. P. Botafogo, 336. Sul 3145. Consultas gratis na Policlinica de Botafogo, ás 3ªs, 5ªs e sabbados, 9 ás 10. (5243)

O Tribunal do Jury absolveu

O Tribunal do jury absolveu hontem, o réo Francisco Pereira Cardim, accusado de em 3 de setembro do anno passado, na Estrada da Cisterna, após discutir com João Ferreira, vibrou-lhe um golpe de faca, matando-o.

A sessão foi presidida pelo dr. Edgard Costa, e a accusação foi feita pelo dr. Fernando de Carvalho.

O jury admittiu a justificativa da ligitima defesa.

Pathé-Baby

CAMARA

Um grande problema resolvido
A cinematographia ao alcance de todos
A Camara Pathé Baby torna a cinematographia tão facil e tão barata como a simples photographia.
Camara completa, com tripé .... 300$000
Film virgem dando 1.100 cinegraphias .... 5$000
Peçam informações.
36, Rua Rodrigo Silva. (4729)

Nomeação e promoção na Directoria de Obras

Por actos de hontem do Prefeito, foi nomeado desenhista de 3ª classe, da directoria geral de Obras e Viação, o cidadão Floriano Cordovil, e promovido, por antiguidade, a desenhista de 2ª classe o desenhista de 3ª classe, da mesma directoria, Marcos Moreira de Araripe Macedo.

Molestias das senhoras
MEDICAÇÃO RADIOACTIVA
(VIAS URINARIAS)
Clinica especial da Dra. PAULINE V. COSTA.
Consultorio, rua Buenos Aires n. 131, sobrado. (4933)

Actos do chefe de policia fluminense

O dr. Oscar Fontenelle, chefe de policia do Estado do Rio, baixou hontem uma portaria ao director do Gabinete Medico Legal, recommendando immediata modificação na tabella de serviço actualmente em vigor naquella dependencia da repartição a seu cargo de modo que, dóra avante, todo o serviço do dia seja executado dentro das horas do expediente, como determina o art. 129 do regulamento em vigor inclusive os que se relacionam com os exames de saude dos candidatos á empregos domesticos, que, pela execução do disposto no art. 482, do mesmo regulamento, ficaram affectos aquella dependencia.

O dr. Oscar Fontenelle, chefe de policia do Estado, concedeu, por acto de hontem sessenta dias de licença ao agente investigador Luiz Pottier Monteiro, actualmente destacado na delegacia da 2ª Região com séde em Friburgo.

A Delegacia de Investigações e Capturas informou ao chefe de policia, que foram identificados hontem no "Serviço Domestico", seis pessoas de nomes Catharina Ferreira, Narcisa de Mello, Maria Luiza da Conceição, e Eva Maria Barbosa, as quaes, em seguida, foram submettidas a exame de saude no gabinete Medico para a expedição da respectiva carteira.

HOJE — NO — HOJE

CINEMA GLORIA

Mary Pickford

EM

SUA VIDA PELO SEU AMOR

A comedia mais deliciosa e pathetica, de passagens delicadas na historia da pequena Annie Rooney - historia esta que toca as notas intimas da Vida e do Amor, nas cordas do coração da Humanidade... sem que haja um unico momento fastidioso e de morosidade.

Um programma da UNITED ARTISTS CORPORATION

Ainda no mesmo programma a interessante comedia da UNIVERSAL, em 2 actos

Irmãs Gemeas

Telas & Palcos

Télas

PROGRAMMAS DO DIA

CAPITOLIO — Se quem foi rei sempre é majestade — o que não terá quem o é ainda! Mae Murray — uma artista bastante, cujas creações se tornam, quasi sempre, imorredouras — está filiada á classe das "estrellas" que não vêm tão cedo o seu brilho apagado...

Ainda fazem poucas semanas, o Capitolio nos mostrava uma interpretação retumbante, devida á sua arte magnifica, em "Viuva Alegre", já esta semana outra manifestação da sua exhuberancia de mulher e de artista, nos é dado apreciar, em "Amor, Vicio e Virtude".

Trata-se, como todo o publico tem observado, de um film de grande montagem, encenação grandiosa, e cujo desempenho, entregues os protagonistas a Mae Murray e Francis X. Bushman, nada deixa a desejar.

Além de "Amor, Vicio e Virtude", que isolado já constituiu um espectaculo agradabilissimo, o programma é completado com uma comedia em duas partes da Fox, que faz rir do principio ao fim: "Arrufo de Namorados", e o "Fox News" n. 38 — que está um repositorio precioso de curiosidades internacionaes.

Temos ainda a grande orchestra do Capitolio, executando como "ouverture" de cada sessão, o "Trovador", de A. Verdi — e tudo sommado, dá qualquer coisa de sensacional, de notavel, o espectaculo do Capitolio, que hoje será repetido!

GLORIA — Mary Pickford volta hoje ao Gloria, em "Sua Vida pelo seu Amor".

Eil-a de novo, a pequenina Mary, a Mary que todos adoramos e em um papel como sempre a vimos e como a queremos, o papel de garota, em que Mary Pickford é inimitavel, garota que é mulher em botão, rosa semi-aberta, prompta para receber um beijo de quem lhe aspira o perfume. Mary, como menina travessa, mas que já tem em seu peito um coração de mulher, e por isso sabendo amar.

"Sua Vida pelo seu Amor", é um trabalho encantador da United Artists. Nelle vemos a nossa querida Mary fazendo o papel de garota chefe de um bando, no bairro pobre de Nova York, e esse bando de garotos tem de enfrentar outro, não menos aguerrido. Era ella a filha do policial que rondava aquellas redondezas. Nos seus quatorze annos ella já amava, embora secretamente, um joven cocheiro, amigo de seu irmão e um dia, veiu a saber que, em uma rusga havida, em umas dansas, tendo de intervir o seu pae, o policial, fôra elle assassinado, e se dizia que o assassino era o amigo do irmão della, o rapaz a quem ella amava!

Então aquella creança se fez mulher! O amor a transformara. Ella tinha a certeza que o rapaz era innocente, como lhe jurara, e havia de provar essa innocencia. Tinha de lutar com o proprio irmão, que queria matar o outro, e não pôde obstar o encontro dos dois, tendo mesmo de ficar depois á cabeceira do amado, ferido gravemente. Mas provou a sua innocencia... Foram dias que a fizeram soffrer, mas que tambem a transformaram, e ella viu surgir a aurora da felicidade.

Mary Pickford é esplendida nesse papel, aliás, auxiliada por Victor Haines. O Gloria terá hoje, e por todos estes dias, é mais que certo, dos melhores que já tem visto até aqui. Quem deixará de ir ao Gloria ver a sua artista predilecta?

—x—

IMPERIO — Em "Golpes de Audacia", o engraçado film Paramount que o Imperio vem exhibindo esta semana, ha uma passagem onde a hilaridade geral, na platéa, attinge o grão culminante.

E' aquella em que Raymond Griffith, apanhado como suspeito na conspiração que se fazia na época — 1864 — em todos os Estados Unidos, vê-se julgado e condemnado... á enforcamento! De facto, preparava-se a arvore mais forte, em todas as redondezas, e o corpo de Raymond Griffith chega a balançar, nunca desprezando a cartola que lhe é caracteristico; mas a subita presença das duas noivas, com quem acaba casando, de uma só vez, e que aliás são irmãs, vêm solucionar o lamentavel incidente da maneira a mais comica que se póde conceber. Nós a deixariamos aqui exposta, se com isso não prejudicassemos o desfecho inedito, magnifico, que "Golpes de Audacia" reserva ao espectador.

O Imperio continúa sendo o reducto da gargalhada, no Rio de Janeiro. Frequental-o, é ter a certeza antecipada de usufruir duas horas de constante bom humor, manifestado de minuto em minuto, com estrepitosas gargalhadas, daquellas que se escutam cá fóra, na Avenida!

O programma do Imperio, completa-se ainda com um jornal repleto de novidades, "O Mundo em Foco", n. 100, e outra comedia hilariante "Demasiada Familia", em duas partes. Hoje, quinta-feira, dia chic, é de esperar uma frequencia selecta, aos seus salões...

—x—

PARISIENSE — Em pleno successo continúa a exhibir no Parisiense o bello cinedrama em que Norma Shearer fulgura em toda a sua fascinante belleza num papel de amorosa ás voltas com dois apaixonados. Boa, carinhosa, cheia de sentimentos nobres ella é entretanto e sem o querer a causa de soffrimento da sua rival. Emfim o destino aproxima numa hora de perigo e eil-a reconciliada em face da morte. Um film de profunda emoção, com scenas vivas e empolgantes entre as quaes a do incendio de inundação que é maravilhosamente executado.

—x—

PARIS — Uma mulher, cujo caracter e cuja moral se não abate apesar das intemperies da vida — é o thema, interessantissimo aliás, do grande photodrama da First National para o programma Serrador que se intitula "A Grande Dama". Norma Talmadge, cujos dotes artisticos são largamente conhecidos e admirados, é a protagonista deste film, a que empresta a distincção e a graça que lhe são peculiares. Certa dama, tendo sido apeada do seu pedestal de honra por falta toda sua, vê-se, através dos tempos, descida aos ultimos degráos da sociedade. Mas apesar de tudo conserva em si, como uma dadiva do berço, o sentimento innato de uma grande dama, que, por fim, lhe serve para o seu resurgimento, a sua reintegração na sociedade de que fôra ornamento. Completa o programa o film "O Fructo de uma Tragedia", tendo como protagonista a estrella Annita Stewart, cuja candida formosura é um justo padrão de sua gloria de idolo do "screen" americano.

—x—

S. JOSÉ — Com a mudança de programma no theatro S. José, teremos hoje as primeiras exhibições do monumental film da First National, "David, o Caçula", considerada a melhor creação do intelligente artista, do que sabe empolgar e enthusiasmar ao mesmo tempo. No que se tem dito deste trabalho de Richard, e por mais que se elogie a magnificencia da concepção, não se chega a dar a mais tenue idéa do seu valor, tantos são os pontos importantes nas diversas passagens do drama, o melhor que já se viu até aqui. Gladys Hulette, um encanto de pequena, linda como os amores, parecendo surgida de um botão de rosa, é a que lhe serve de companheira nesse trabalho. Os demais artistas, todos de primeira classe, na poderosa fabrica, preenchem os diversos papeis que lhes fica a cargo. E' uma auspiciosa estréa a de hoje, que encherá mais uma vez o salão do querido theatro, justificando-se assim o esforço que a empresa tem feito para bem agradar o publico. Será mais uma victoria para o programma Matarazzo.

Nos bairros

AMERICA — Norma Talmadge é a querida estrella que arrasta multidões. Hoje deve ser pequeno o America para os seus admiradores a apreciarem nesse encantador film "A Agulha do Diabo", seis partes soberbas de emoção. No mesmo programma o grande film "Violetas Imperiaes", o trabalho sublime de Richard Meller.

—x—

AVENIDA — Dois films apresenta hoje o luxuoso e elegantissimo cinema Avenida, da rua Haddock Lobo: "Fallencia do Casamento", oito partes sublimes com Jacqueline Logan; "Dedos Amarellos", o prodigioso film da Fox, com a perturbadora Olive Borden. No palco estréa hoje, o excellente artista Aros Satan, campeão internacional de tiro, condecorado por S. M. Affonso XIII, da Hespanha. Conhecidissimo das platéas europeas e sul-americanas, onde tem actuado com successo, estamos certos que os numeros que aquelle artista vae apresentar, agradarão em cheio, permanecendo assim, entre nós, larga temporada.

—x—

AMERICANO — Nita Naldi, Mae Busch, e Percy Marmont em "O Milagre da Rosa", seis lindos e grandiosos actos, e mais Priscilla Dean, John Bowers e Clarence Burton, em "Uma Pequena Perigosa", seis formidaveis actos do programma Serrador. E mais a hilariante comedia em dois engraçadissimos actos "Pirolito Conquistador".

—x—

HADDOCK LOBO — Programma formidavel com Lon Chaney, Renée Adorée e Owen Moore em "O Falcão Negro", oito actos da Metro, Bebe Daniels e Neil Hamilton em "Um Crime Sublime", sete actos da Paramount.

BRASIL — Marion Davies e Conrand Nagel, em "A Filha do Pobre", oito actos da Metro. O forte Harry Carey em "Os Homens só têm uma Palavra", seis actos intensos da Producers Distributing.

—x—

TIJUCA — Será levado mais uma vez, attendendo a innumeros pedidos o colossal film de John Barrymore e Dolores Costello "A Fera do Mar", dez actos grandiosos. Margaret Levingston em "Seis Semanas de Vida", em sete partes.

VARIAS NOTAS

"SUA VIDA PELO SEU AMOR", HOJE, NO CINEMA GLORIA — A deliciosa Mary Pickford, a namorada do mundo, como a chamam os americanos, fará, hoje, á tarde, a sua reentrée, no cinema Gloria.

A United Artists reservou uma das mais esplendidas comedias, que a linda estrella posou, nestes ultimos mezes. "Sua Vida pelo seu Amor", assim se intitula essa interessante pellicula, que apresenta Mary Pickford, no seu antigo genero — o de pequena maltrapilha, garota das ruas, a volta com a sua roda endiabrada, verdadeiro terror da redondeza.

Nunca, a formosa artista se sentiu tão bem, como neste papel, o da pobre Annie Rooney, a abandonada de Nova York.

"AMA-ME E ESPERA-ME" — Rod La Rocque um dos mais sympathicos entre os actuaes galãs da tela apparecerá na proxima semana no Pariense no bello trabalho que se desenrola no elegantissimo ambiente de La Riviera, entre sociedade nobre que se diverte enquanto uma esposa victima da tyrannia do marido encontra no amor que a sociedade condemna, e o consolo que sua alma pede. O que ella soffre é castigo excessivo para o peccado do seu coração.

—x—

O PRIMEIRO CAVALLEIRO DE FRANÇA! FANFAN LA TULIPE! — Aimé de Simon Girard, o bello artista que vimos e admiramos no papel de D'Artagnan, do inolvidavel film "Os tres Mosqueteiros", encarna um novo papel em que o veremos já amanhã, no Odeon. E' em uma outra obra prima da Gaumon "Fanfan La Tulipe". Fanfan fôra chamado, pelo granchal duque de Saxe, que dirigiu as hostes victoriosas de Luiz XV contra a Europa colligada, o "primeiro cavalleiro de França". E por que? Pelos seus actos de bravura, pela sua astucia e agilidade. E Fanfan fazia isso tudo porque amava. Amava uma linda pequena, que uma mulher ainda mais bella protegia. Era Pierrette, e quem a protegia, Mme. Favart, era por sua vez a querida do duque de Saxe. Uma e outra, entretanto, eram cobiçadas por dois jovens poderosos, um delles espião das forças inimigas — e dahi desenrolar-se o romance esplendido, cheio de situações verdadeiramente sensacionaes perigosas, de que se salve Fanfan! Aimé de Simon Girard é bem o artista para esse papel, um verdadeiro Valentino francez, bello, elegante e seductor. Quem não ha de querer revel-o?

"Fanfan La Tulipe" possue ainda um outro motivo de enorme successo: algumas das suas partes são coloridas, mas desse colorido francez dos jornaes da Gaumont, a cores firmes, nitidas, magnificas! Podem vel-o hoje no Odeon.

—x—

QUAL A MAIS BELLA FREQUENTADORA DO ODEON? — O Odeon inicia hoje o seu concurso para se apurar qual a mais bella das suas frequentadoras. Esse concurso faz parte do concurso geral promovido pelo Circuito Nacional dos Exhibidores, para se apurar qual a mais bella no Rio e em todo o Brasil, sendo que a mais bella das mais bellas serão offerecidas diversas vantagens, inclusive posar para um grande film. Mas, quanto ao Odeon, a sua "mais bella" receberá no final do concurso um riquissimo brinde que lhe offertará a Companhia Brasil Cinematographica.

—x—

SEGUNDA-FEIRA, FERIADO DE HOMENAGEM A HAROLD LLOYD — A data de 20 de setembro, é, de alguns annos a esta parte, um dia feriado. Este anno, porém, da data festiva que segunda-feira se commemora, ha um outro motivo, de grande importancia, para que, o dia 20 do constitua feriado: a reapparição de Harold Lloyd, no Capitolio!

Harold é hoje o actor comico, cinematographico de maior popularidade em qualquer canto do universo onde haja uma tela e uma machina de projecção. No Brasil, seu nome é citado de norte a sul, e em qualquer fazendola se conhece o artista dos oculos; nos confins da Amazonia, nos Pampas, na terra dos Goytacazes, num arraial, num villarejo, emfim, Harold Lloyd é commentado, é conhecido, é anciosamente esperado...

Que falar, então, da capital do paiz, onde os seus admiradores se contam, rigorosamente, pela cifra de população que o Rio comporta!

Pois Harold está, mais uma vez, prestes a apparecer na tela de um dos nossos mais consagrados cinemas — o Capitolio! Desta vez, acompanha-o a sua "Sogra Fantasma", que é um prodigio, um portento de gargalhada.

Segunda-feira, dia 20, feriado pela data que sempre se festejou, e ainda pelo reapparecimento de Harold — o Rio em peso ha de encaminhar-se, da primeira á ultima sessão, para o Capitolio, com um punhado de lenços, no bolso, para limpar as lagrimas... produzidas do fartão de risos!

E o que segunda-feira se registra no Capitolio, ha de continuar a notar-se em todo o tempo que "Sogra Fantasma" occupar o cartaz daquelle imponente palacio da cinematographia onde a Paramount faz distribuir as suas producções de maior vulto!

Porque afinal, estamos autorizados a declarar que Harold Lloyd espera, confiante, que cada carioca cumpra o seu dever: vá assistir "Sogra Fantasma" — e que não terá motivo de arrependimento!

—x—

UMA CASA "FECHADA A SETE CHAVES"... ONDE ENTRA TODA A GENTE! — Póde admittir-se que um predio "fechado a sete chaves", e onde ninguem póde entrar, a não ser a pessoa que o occupa, e que se trancafiou com todas as garantias, venha a ser visitado, durante a noite, não por uma, porém por dezenas de pessoas... que no fim de contas ali não entraram?!

Até parece litteratura de Pirandello! Pois, não é... Trata-se do film que o Imperio annuncia para segunda-feira, onde é protagonista, Douglas Mc. Lean, o homem que se fechou a sete chaves, numa casa, para que ninguem o perturbasse emquanto produzia uma obra que na manhã seguinte teria de entregar ao editor, e que se viu atropelado, durante toda a noite, com visitas importunas, cada qual mais indesejavel!

Eram gatunos, que, munidos de competentes chaves, penetravam na casa e iam guardar o producto de roubos num dos cofres nella existentes! Eram comparsas dos primeiros, que com novas chaves, ali iam por sua vez substituir o que os collegas tinham "avançado"! Eram jovens apaixonadas do escriptor "á la minute", que o perturbavam com expansões amorosas, abraços e... etc.! Emfim, um desfilar de personagens cada qual mais humoristico, para no final do film, nem um unico ali ter entrado!

Como se explicam semelhantes occorrencias?! E' que Douglas Mc. Lean vae demonstrar, segunda-feira, em "Fechado a Sete Chaves", um film Paramount que se destina a um legitimo e absoluto exito!

—x—

CONCURSO DE BELLEZA FEMININA PROMOVIDO PELO CIRCUITO NACIONAL DOS EXHIBIDORES — O cinema Odeon, o grande cinema do Rio, iniciou hontem, com verdadeiro successo, o concurso de belleza feminina organizado pelo Circuito Nacional dos Exhibidores, tendo obtido grande votação entre as mais lindas e distinctas frequentadoras, com numerosos votos lançados pelo publico elegante que é seu habitué.

Entre o publico dos outros cinemas do Rio: America, Guanabara, Guarany, Avenida, Atlantico, etc. — o concurso continúa a conquistar enorme successo. Os cinemas deverão enviar a sua apuração ás segundas e quintas-feiras para a séde do Circuito Nacional dos Exhibidores, á avenida Rio Branco, 131, afim de se lhe dar a devida publicação.

Foram mais votadas até este momento: no America, Annita Vitullo e Leopoldina Leal; no Avenida, Emyrene de Botafogo e Regina Cintra; no Polytheama, Magdalena Russel e Vera Monteiro; no Guanabara, Alzira Polonia e Maria José Braga.

Sabemos que o sr. Amaral, proprietario do cinema Guarany dará á mais votada no seu cinema um artistico brinde no valor de um conto de réis.

—x—

Palcos

NOTAS & NOTICIAS

A "PREMIE'RE" DE AMANHÃ NO RECREIO — Trabalhava-se hontem, febrilmente, no Recreio, no apuro da revista "Futurismo", de Penedo Rocha, cuja "première" se annuncia para amanhã. João de Deus, activissimo, attendia ora aos artistas, ora aos côros, com a proficiencia do costume. Quando o vimos mais folgado, approximamo-nos. Queriamos que elle désse a sua opinião sobre a revista e João de Deus disse-nos:

João de Deus

— "Futurismo" é um trabalho cheio de emoção, de surpresas e hilaridade, que certamente marcará uma época pelo seu encadeamento, pela sua montagem, pela sua musica. Não faltou para ella o concurso dos mais conhecidos artistas do pincel: Jayme Silva, Marroig e Lazary.

O electricista Cadete, terá occasião de applicar ao final do segundo acto, um engenhoso apparelho que permittirá transmutações sobre um mesmo scenario.

Cantará a. "Tentação das pedras", no sensacional quadro de fantasia denominado "Vapores do absyntho", a elegante Yvette Rosolen, descendente em linha recta de Petronio, o "arbitro".

Contratada pela companhia, a bailarina Maria Amelia, tem papeis de responsabilidade, assim como Henriqueta Brieba, que fará um duetto com o baryton Arthur de Castro e outro numero de platéa, "Tóca o bonde!". Luiza Fonseca, Augusta Guimarães, Antonietta Fonseca, Oradé, Clarisse, Yvonne e Durvalina, que faz a sua estréa como actriz.

—:—

"PISCA-PISCA" — Hoje não haverá espectaculo no Carlos Gomes, procedendo-se ao ensaio geral para a censura e imprensa, não sendo permittida a entrada a outras pessoas. Amanhã, então, terá logar a sensacional estréa da revista satyra de costumes nacionaes, em 2 actos, 20 quadros, 26 numeros de musica e doze apotheoses "Pisca-Pisca", original da consagrada parceria irmãos Quintilianos, musica dos maestros Sá Pereira e Serafim Rada. Estrearão as galantes artistas Margarida Martins e Lucilia Silva que farão juntamente com as vedettes Edith Falcão, Victoria Nogueira, Antonia Denegri e Candida Rosa, os interessantes numeros de cortina e fantasia. Luiza del Valle, o "Grock", de saias, a mulher mais engraçada do Brasil, tem uma notavel creação em "Pisca-Pisca", de grande opportunidade. Ella fará juntamente com as "girls", da Companhia Nacional de Revistas, a cortina comica "Companhia dos Valentinas", satyra ás "viuvas" do actor da scena muda, Rudolph Valentino. Os recentes successos theatraes são criticados na revista "Pisca-Pisca" em dois quadros sob os titulos suggestivos de "Estrellas negras", "Max... linda". As tradicionaes festas do Arraial da Penha, em setembro e outubro, tambem figuram nas criticas da revista em quadros "Biba a Penha", "Vinhos, roscas e... xadrez" e "Barracas do arraial". "Pisca-Pisca" sóbe á scena amanhã com todos os requisitos para agradar, inclusive uma interessante montagem e cuidada "mise-en-scène". Os bilhetes já se encontram á venda na bilheteria do theatro Carlos Gomes.

—:—

PROGRAMMA NOVO NO THEATRO S. JOSÉ — Hoje a colossal super producção da First National Corporation, "David, o caçula", com Richard Barthelmess e Gladys Hulette, será estreado no S. José, seguido das attracções internacionaes da South American Tour, agora augmentada com John Olms C°., o famoso prestidigitador e Clara Weise and Partner, elegante equilibrista estylo imperio. Na sessão de quatro horas da tarde serão apresentados: L. & L. Fluher, Henriette Lefévre, Henry Rosen, The Mannings's, Bara & Nelsey, Les Kermanows, John Olms, C°.; na sessão das oito horas da noite teremos L. & L. Fluher, The Manningo's, Naná de Herrera, Clara Weise and Partner, Les Kermanows, John Olms C°., e na ultima sessão, ás dez e meia da noite, entrarão Henriette Lefévre, Bara & Kesley, Clara Weise and Partner, Naná Herrera, Henry Rosen e Olms. Algumas dessas attracções estão a dar as ultimas exhibições, taes como L. & L. Fluher, Henry Rosen, Bara & Kesley e Henriette Lefévre.

A empresa annuncia para a proxima semana sensacionaes novidades no palco, precedidas de interessantes "films" das mais acreditadas fabricas. A Universal completa o programma cinematographico de hoje com uma comedia em um acto.

—:—

"O PELLO DO GUARDA", NO TRIANON — Apesar do formidavel exito obtido pela hilariante comedia "O pello do guarda", ora em scena no Trianon, só até a proxima terça-feira se representará o engraçadissima comedia em virtude de compromissos assumidos por Procopio Ferreira, em fazer representar antes da partida para a sua triumphal "tournée" em fins de outubro, ainda algumas peças. Assim, subirá á scena na elegante "boite" da Avenida, quarta-feira, 22, um novo original allemão, dos mesmos autores de "O casto bohemio", e que o sr. Eduardo Cerca traduziu com o titulo de "Chuva de paes". Nessa peça, que nos dizem ser uma verdadeira fabrica de gargalhadas, Procopio desempenhará um hilariante papel, que será mais um novo triumpho para a sua brilhante carreira artistica.

—:—

THEATRO JOÃO CAETANO — E' no proximo sabbado que se realizará neste theatro, o grande festival em homenagem aos gloriosos campeões de foot-ball, America F. C., Vasco da Gama, Flamengo e São Christovão. Subirá á scena o grandioso drama "Voluntario de Cubo", brilhantemente desempenhado pela companhia da grande actriz Alzira Leão. Finalizará o espectaculo um grande acto variado findo o qual será procedida a apuração dos votos para a entrega da taça offerecida aos mesmos pelas beneficiadas.

N. B. — Cada bilhete tem um coupon para o espectador votar no club que lhe fôr mais sympathico.

—:—

A ESTRE'A DA COMPANHIA HESPANHOLA AIDA ARCE NO THEATRO PHENIX — No proximo sabbado, 18 do corrente, estreará no theatro Phenix a grande companhia de operetas Aida Arce, com a maravilhosa opereta em tres actos "A princeza dos dollars", onde tem papel de destaque uma das principaes figuras, a actriz Aida Arce, já conhecida e applaudida pelo nosso publico. A companhia dará poucos espectaculos que serão realizados por sessões, tendo sido organizados dois programmas differentes com operetas das mais importantes do vasto repertorio da companhia. A orchestra de 25 professores será dirigida pelo maestro D. Escoriuela. Para maior facilidade os espectaculos serão realizados em duas sessões, ás 7 3/4 e 10 horas, a preços reduzidos.

—:—

QUER ASSISTIR A UM LINDO ESPECTACULO? — Quer assistir a um lindo espectaculo? Quer passar algumas horas da noite divertidas? Quer ver um grupo de actrizes e coristas interessantes? Quer, emfim, gozar as delicias do que é bom e agradavel? Vá ao theatro Republica. E' ali que se representa a revista portugueza "Fox-trot", da parceria Alberto Barbosa-Xavier de Magalhães. Dois actos lindos, alegres, movimentados, encantadores. Não ha um só numero que não agrade, não ha uma unica scena que não satisfaça ao espectador mais exigente. Centenas de pessoas tem ido ali e outras centenas irão quem sabe até quando. De mais a mais "Fox-trot" pertence ao numero daquellas peças que os espectadores não se satisfazem em ver uma só vez. Vendo-a, são obrigados, por assim dizer, a voltar ao theatro muitas noites seguidas. Por estas razões é que o Republica tem estado sempre cheio e estará ainda por muitas noites, até "Fox-trot" completar um ou mais centenares. "Fox-trot" seduz pelo encanto das actrizes Lina Demoel, Maria das Neves, Maria Côrte Real, Carminda Pereira, Luiza Durão, Zulmira Vargas e Adriana de Freitas, cada qual mais distincta, mais elegante, mais caprichosa no desempenho de seus multiplos papeis. O grupo de coristas-bailarinas é o melhor que tem vindo ao Rio em companhias portuguezas. A casar com o chic das actrizes ha a belleza dos scenarios e do guarda roupa, moldados todos em estylo moderno e confeccionados por verdadeiros artistas. Mas, emfim, nada disto valeria positivamente para o real successo de uma peça, se a mesma não tivesse um poema engraçado, como tem a revista "Fox-trot" e varios "sketches" de successo. Para fazer rir o publico lá está Nascimento Fernandes, o melhor compère de revista que ha em Portugal. Nascimento Fernandes é o rei do riso, imperador da gargalhada. Quando está em scena prohibe que os espectadores fiquem sérios nos seus logares. Ao lado de Nascimento Fernandes está Alfredo Abranches, outro genero de actor, porém perfeito, absolutamente perfeito. Quem póde deixar de ir ao Republica? Ninguem, certamente.

—:—

"TUDO PRETO" — A Companhia Negra de Revistas, tendo de fazer uma "tournée" nos Estados, despede-se esta semana do Rialto, levando o seu ultimo espectaculo segunda-feira. Sabbado estreará na companhia a formosa patricia Blanchette, que apezar do nome é legitimamente brasileira. E tambem estreará o conhecido e applaudido actor que saiu do S. José, Oswaldo Vianna. Não percam, pois, esta ultima opportunidade de apreciar o mais interessante espectaculo até hoje visto entre nós.

—:—

RA-TA-PLAN — O SEGUNDO ACTO DA REVISTA "MIRAGEM" — O segundo acto da revista "Miragem" está dividido em doze quadros, e todos elles se referem a um instrumento da orchestra; a cortina inicial do acto é uma explicação do mesmo. Segue-se a guitarra, um fado. O violino dá motivo a um bailado encantador. Flauta, cavaquinho e violão, os tres mais populares instrumentos brasileiros, são lindamente interpretados no quarto quadro. Ha uma scena hawaiana com um excentrico bailado dentro de um original scenario, segue-se um tango typico argentino intitulado a Sanfona. Segue-se um sketch de grande comicidade, o Auto-falante. O oitavo quadro é uma deliciosa marcação com todo o corpo de bailes, ligando-se a este uma deliciosa scena hindú com um lindo canto e marcado por tres girls. O sketch da Victrola por certa causará a mais franca hilaridade na platéa; é um delicado duetto de assobio com um Impagavel charleston fecham o segundo acto.

E', não ha duvida, no genero, um acto de revista evidentemente original pela maneira porque tratando-se de uma charge geral aos instrumentos musicaes, foram aproveitados tanto os numeros de fantasia como os de critica.

—:—

"CARVÃO NACIONAL" — PALESTRA COM UM DOS AUTORES — Fomos hontem ao Rialto assistir aos ensaios da nova revista que subirá á scena dentro de breves dias, de autoria de Pacheco Filho e De Chocolat.

Aproveitamos um instante para conversar com o joven escriptor Pacheco Filho, que nos falou a respeito...

— "Carvão nacional" é uma peça despretenciosa que eu e De Chocolat escrevemos para aproveitar o temperamento dos artistas da "troupe" preta. Tudo é leve... Quadros interessantes de charges, focalizando o "bou fond" carioca e fantasias originaes, recheiada de musica bonita que o meu amigo Alfredo Barbosa, um moço de talento e novo no officio, escreveu especialmente.

Ainda mais... Montagem do nosso grande Jayme Silva e marcações do professor Montenegro.

Creio que estas informações bastam para despertar a curiosidade dos espectadores que desejam ver qualquer coisa de interessante.

CONFEITARIA LALLET

COMMUNICAÇÃO

Dias & Angelino, proprietarios da Confeitaria Lallet, teem a honra de communicar aos seus distinctos amigos e freguezes, que em virtude da remodelação completa e obras por que vae passar o salão onde melhor e mais condignamente desejam receber a sua freguezia, resolveram fechar no proximo dia 21, devendo reabrir em 27 do corrente. Não será no emtanto interrompido o serviço de encommendas, continuando a ser executadas com a mesma sollicitude e esmero, sempre communs á sua fórma de bem servir.

Esperam que os seus amigos e freguezes, continuem a dispensar-lhes a mesma preferencia e que na reabertura, os honrem com a sua visita.

Rio de Janeiro, 15 de Setembro de 1926.

DIAS & ANGELINO

(6186)

Reversão de um tenente

Por ter sido julgado prompto para o serviço, reverteu ao serviço activo, o 1º tenente aggregado á arma de cavallaria, Liberato Bettencourt Filho.

ALQUEM VIU, PO RAHI, UM CASAL DE POMBINHOS?

O negociante Kahen queixou-se ao 2º delegado auxiliar de que sua filha Esther Kohen havia sido raptada pelo syrio Jornil Hadabis, acreditando o queixoso que o casal tenha tomado o RP 2, tendo saltado em Nova Iguassú, afim de homisiar-se em casa de João Tosik, vendedor ambulante.

O 2º delegado pediu providencias ao chefe de policia do Estado do Rio no sentido de serem agarrados os pombinhos.

Odr. Abelardo Ramos, delegado em Nova Iguassú, cumprindo ordens recebidas, logrou prender apenas Tosik, o qual foi enviado para a chefatura de policia, ali ficando á disposição do 2º delegado auxiliar.

Na Instrucção Publica do Estado do Rio

O director da Instrucção Publica Fluminense, nomeou hontem d. Anesia Alves de Souza para substituir a cathedratica da escola á rua Desembargador Lima Castro e d. Elza Ureda, para o logar de adjunta do grupo escolar Balthazar Bernardino, tudo em Nictheroy.

Afim de ser pago o imposto fluminense

O juiz dos Feitos da Fazenda do Estado do Rio, designou o proximo dia 24 para a venda, em praça, dos bens penhorados a Isaltino Reis de Carvalho Azevedo, no espolio de Manoel Benedicto de Souza, Domingos Moreira Ramos e Leopoldino Manoel da Silva, todos situados em Angra dos Reis e que vão á praça para pagamento de impostos.

Morta por atropelamento em S. Paulo

S. Paulo, 15 (A. A.) — Hontem á noite, á rua Barra Funda, o automovel n. 5.646, guiado por Caetano Chiosa, apanhou a menor Izabel, de 7 annos de edade, filha de José Ozotitti, residente á rua Lopes Chaves, 38. A menor, que recebeu varios ferimentos pelo corpo e forte contusão no abdomen, foi removida em estado de coma para a Santa Casa, vindo a fallecer ali momentos após.

O autor do desastre evadiu-se, tendo mais tarde se apresentado á policia.

Foi aberto inquerito.

Foi absolvido o sr. Granja

Recife, 15 (A. A.) — Entrou hontem ao meio-dia em julgamento, no Tribunal do Jury, o sr. Djalma Granja, autor do barbaro assassinato de José Ignacio Rabello, facto registrado em agosto de 1923.

O tribunal era presidido pelo juiz de direito dr. Nogueira de Lima, sendo os trabalhos assistidos por grande multidão. A cadeira da promotoria publica foi occupada pelo promotor dr. Armando Goulart, auxiliado pelo bacharel Domingos Vieira. Defendiam o réo os drs. Brito Alves e Maviael Pradó.

Os debates prolongaram-se até ás seis horas da manhã de hoje, havendo réplica e tréplica.

O Jury voltou da sala secreta trazendo a absolvição do réo por 4 votos contra 3.

O movimento popular foi intenso durante toda a noite.

Nomeações na prefeitura de Nictheroy

O prefeito da visinha capital, assignou hontem as seguintes portarias: — Nomeando director effectivo da Directoria de Fazenda Municipal o sr. Eduardo Barcellos de Moraes; e internos do hospital de São João Baptista os academicos de medicina Pedro Santos Filho e José Maximo Baleira.

Ganhou a rua, mas vae para o sul

Foi posto em liberdade o sargento José Porphirio de Souza, que foi transferido para a 3ª região, onde será classificado em um dos corpos.

Uma queixa crime no fôro de Nictheroy

Na audiencia especial do juiz da 2ª vara de Nictheroy, realizou-se a inquirição das testemunhas arroladas na queixa-crime instaurada pelo dr. Waldemar Gouvêa, contra os seus irmãos Aristides e Jaio Gouvêa, por crime de calumnias.

Estes accusaram em uma publicação que fizeram, segundo a queixa, o sr. Waldemar como responsavel por um homicidio em Paraskerpa, no municipio de Padua.

Esteve presente á audiencia, como advogado dos querellados, o dr. Alfredo Bahiense, assistindo á inquirição o promotor publico.

O livramento condicional no Estado do Rio

O juiz criminal da visinha capital, attendendo ao bom comportamento do réo Francisco Silva, condemnado pelo tribunal correccional, concedeu-lhe o "sursis", suspendendo-lhe a pena.

NOTAS SUBURBANAS

Um melhoramento importante — Os moradores da rua Souza Barros reclamando — Varias notas.

Nesta secção tem sido mais de uma vez debatido o importante assumpto de serem installados quer nas zonas suburbanas da Central do Brasil, quer na Leopoldina Railway e ainda na Linha Auxiliar, postos para a venda de estampilhas para consumo do publico e dos commerciantes.

A respeitavel Associação Commercial Suburbana, com séde em Piedade, advigando os interesses dos seus associados officiou tambem ao ministro da Fazenda e teve a satisfação de ver installado em Cascadura o primeiro posto, mas esse é insufficiente e na mesma estação de Piedade onde o commercio é importante, como no Meyer, no Engenho de Dentro e em Madureira, sem falarmos nas zonas ruraes, como Campo Grande e Santa Cruz, taes postos são de uma necessidade urgente.

Voltando ao assumpto, que reputamos importantissimo, queremos despertar a attenção do ministro da Fazenda, pois ninguem póde contestar a necessidade da diffusão da venda de estampilhas pelos nossos suburbios, que hoje têm uma vida intensa.

Advogados dos interesses do commercio e da população suburbana, entendemos que essa medida deve ser geral, não havendo nenhum prejuizo nem inconveniente na installação de taes postos nas localidades da Central, Leopoldina Railway e na Linha Auxiliar.

Sampaio

Conforme pratica em todos os dias 19 de cada mez, o Dispensario S. José, humanitario estabelecimento de caridade situado á rua 24 de Maio, na estação de Sampaio, distribuirá pela manhã, aos seus pobres, roupas, generos e dinheiro, contribuindo assim para minorar os soffrimentos de muitos infelizes.

Engenho Novo

Moradores da rua Souza Barros, nesta estação, nos escrevem, pedindo-nos que reclamemos do engenheiro municipal do districto, o concerto do calçamento da referida via publica.

Não carecerá, dizem-nos os nossos missivistas, verba especial para esse trabalho, pois a rua precisa apenas de poucos parallelepipedos e em alguns pontos de serem rebatidas algumas pedras, o que se fará em menos de tres dias.

Essa rua Souza Barros é de grande transito de pedestres e de vehiculos, correndo ainda por ella os bondes do Meyer e de Cascadura, estando completamente povoada.

Achamos justo o pedido dos moradores da rua Souza Barros e o endereçamos ao respectivo engenheiro municipal do districto.

Engenho de Dentro

Escrevem-nos:

"E' lamentavel o estado de conservação em que se encontra a rua Daniel Carneiro, no Engenho de Dentro.

O transito está sendo feito com difficuldade, principalmente em dias chuvosos, devido ás vallas alli existentes.

E' preciso que a Prefeitura com urgencia, mande executar o calçamento naquella via publica.

A rua Daniel Carneiro começa na rua Borges Monteiro e finaliza na rua Dr. Gustavo Reidell, o que importa em dizer, é pequena."

— No dia 21 do corrente, em sua séde propria, á Avenida Amaro Cavalcanti n. 519, no Engenho de Dentro, reune-se ás 7 1|2 horas da noite, em sessão de directoria e conselho, para tratar de interesses da classe, a antiga Sociedade União Commercial Suburbana.

— No dia 30 do corrente, em assembléa geral, reune-se na séde da União Commercial Suburbana, na Avenida Amaro Cavalcanti n. 519, Engenho de Dentro, a Sociedade Beneficente Vieira Pacheco, para eleger a sua definitiva directoria.

O que a 3ª Camara da Côrte de Appellação julgou hontem

Sob a presidencia do desembargador Machado Guimarães reuniu-se, hontem, a terceira Camara, comparecendo os desembargadores Angra de Oliveira, Francelino Guimarães e Sampaio Vianna. Esteve presente o dr. André de Faria Pereira, Procurador Geral do Districto Federal.

Foram julgados os seguintes feitos:

HABEAS-CORPUS

5765 — Relator desembargador Angra de Oliveira. Impretante, dr. Roberto Moreira da Costa Lima, representando o "Patronato Juridico dos Condemnados" em favor do paciente José Palmieri.

Foi denegada a ordem.

5779 — Impretante, Maria Augusta da Silva em favor dos pacientes Sizinio Terencio da Silva e Julio Capianga. Foi julgado prejudicado á vista da informação.

5780 — Impretante, Thereza Martins em favor do paciente Angelo Martins — Foi julgado prejudicado á vista da informação.

5781 — Paciente, Paschoal Santoro — Foi julgado prejudicado á vista da informação.

5782 — Relator desembargador Francelino Guimarães — Paciente, Fritz Hecht — Não se conheceu do pedido.

5783 — Relator desembargador Sampaio Vianna. Paciente, Columbano Cavalcanti — Foi prejudicado.

RECURSOS DE HABEAS-CORPUS

644 — Relator desembargador Sampaio Vianna. Reccorrente, Oscar Furtado da Rocha; Recorrido, juiz de Direito da 3ª vara criminal — Negou-se provimento.

645 — Relator desembargador Angra de Oliveira. Recorrente, Sebastião Guimarães; recorrido, juiz da 4ª vara criminal — Negou-se provimento.

646 — Relator desembargador Francelino Guimarães. Recorrente, Manoel Herculano da Silva; recorrido, juiz da 7ª vara criminal — Negou-se provimento.

APPELAÇÕES CRIMINAES

7884 — Relator desembargador Sampaio Vianna. Requerente, Sylvia Amelia Vieira — Deferido o pedido para suspenção da execução da pena, pagas as custas dentro de seis mezes.

8061 — Relator desembargador Sampaio Vianna. Requerente, Antonio Couto de Moura — Deferido o pedido para suspensão da execução da pena pelo prazo de dois annos.

8176 — Relator desembargador Sampaio Vianna. Requerente, Sebastião de Lima — Deferido o pedido para suspensão de execução da pena por dois annos.

8260 — Relator desembargador Angra de Oliveira. Aggravante, Alice Maria da Gloria; aggravada, a Justiça — Deu-se provimento para annullar o processado de fls. 68 em diante.

8263 — Relator desembargador Sampaio Vianna appellante, Euzebio Bahia; appellada, a Justiça. Não se conheceu do pedido.

8268 — Relator desembargador Sampaio Vianna appellante, Eduardo Dessberg; appellada; a Justiça. Negou-se provimento.

8274 — Relator desembargador Sampaio Vianna — Appellante, o ministerio publico; appellado, Salvador Seida. Julgamento secreto.

8276 — Relator desembargador Angra de Oliveira appellante, João Cardoso; appellada, a Justiça. Deu-se provimento para annullar o processo de fls. 45 em diante.

8282 — Relator desembargador Sampaio Vianna — Appellante, Olinda da Silva; appellada, a Justiça — Deu-se provimento para absolver a appellante.

8331 — Relator desembargador Angra de Oliveira — Appellante, dr. Marcelino Rodrigues Machado; appellado, Ozeas Motta — Adiado o julgamento por ter pedido vista dos autos o desembargador Sampaio Vianna.

ACCORDÃOS PUBLICADOS APPELLAÇÕES CRIMINAES

Ns. 7619, 7913, 8244 e 8258.

RECURSO CRIMINAES

N. 1144.

SEM FIO

AS IRRADIAÇÕES DE HOJE

Radio Club

(Onda de 320 metros).

A' 1 hora — Boletim commercial e noticioso.

De 1,30 ás 2 horas — Discos seleccionados.

Das 4 ás 5 horas — Discos de musicas de dansa.

Das 5 ás 5,30 — Boletim commercial e noticioso — Previsão do tempo.

Das 7 ás 8,30 — Orchestra do Hotel Avenida, sob a regencia do maestro Enrique Sanches — Notas de interesse geral.

Das 8,30 ás 8,55 — Boletim commercial e noticioso para o interior do paiz.

Das 8,55 ás 9 horas — Intervallo para recepção dos signaes horarios de SPY.

A's 9,02 — Transmissão da hora certa recebida de SPY — Arpoador.

Das 9,05 em deante — Transmissão do concerto vocal e instrumental, organizado pelo Radio Club do Brasil, com o seguinte programma:

1ª parte — I — Gluck: Symphonia "Ephigenia em Aulis" — Orchestra. II — Solo de harmonium pelo professor J. Filgueiras. III — Carosio: Epheu. Melodia — Orchestra. IV — Canto pela professora Dolores Belchior. V — Chopin: Souvenir de Chopin — Orchestra.

2ª parte — Tchaikowsky: Andante da 5ª Symphonia — Orchestra. II — Canto pela sra. Dolores Belchior. III — Niklas-Kempner: Czardas — Orchestra. IV — Solo de harmonium pelo professor J. Filgueiras.

V — Lecce: "Le petit Duo". Potpourri — Orchestra.

AVISO

De ordem do sr. presidente é convocada a assembléa geral ordinaria para o dia 27 do corrente mez, ás 5 horas da tarde, para ser presente aos associados o relatorio da directoria e commitantemente eleger os cargos vagos de 1º secretario e speaker chefe. — *Antonio Maia Santos*, 2º secretario.

Por que não vos alistaes no quadro social do Radio Sociedade ou Radio Club do Brasil? Ellas carecem do vosso auxilio, no afan louvavel de diffundir a radiocultura entre o povo brasileiro.

Radio Sociedade

(Onda de 400 metros)

A's 12 horas — Hora exacta. 12 horas 1 minuto — Jornal do Meio-Dia. Supplemento musical.

A's 5 horas — Musica da sorteria Alvear, dirigida pelo maestro Pickman.

A's 5.45 — Hora exacta.

A's 5.46 — Quarto de hora infantil.

A' 7 horas — Hora exacta.

A's 7 horas 1 minuto — Discos.

A's 8.30 — Jornal da Noite.

A's 8.45 — Palestra por Gastão Penalva.

A's 9 horas — Discos.

A radiotelephonia, para seu amplo desenvolvimento, precisa de sua cooperação. Inscrevei-vos no quadro social do Radio Club e da Radio Sociedade, á quanto antes.

UM AVISO DE INTERESSE

As sédes das duas grandes corporações de radio nesta capital, são as seguintes:

Radio Sociedade: Pavilhão da Techeco Slovaquia, da antiga exposição do centenario á Avenida das Nações. Telephone: Central 2074.

Radio Club: Edificio do Lyceu de Artes e Officios, á rua Bethencourt Silva. Telephones: Central 230 e official.

Tanto uma como outra admittem socios mediante a mensalidade de cinco mil réis. Os pedidos de admissão podem ser feitos mesmo pelos telephones indicados.

Para obter uma transformação no seu estado geral, augmento de appetite, digestão facil, côr rosada, rosto mais fresco, melhor disposição para o trabalho, mais força nos musculos, resistencia á fadiga e respiração facil basta usar alguns vidros de elixir de inhame. Tornar-se-á florescente, mais gordo, sentindo uma sensação de bem estar muito notavel. O elixir de inhame é o unico depurativo-tonico em cuja formula, tri-iodada, entram o arsenico e o hydrargirio e é tão saboroso como qualquer licôr de mesa — depura — fortalece — engorda.

(5491)

Sessão especial das Camaras criminaes

Sob a presidencia do desembargador Angra de Oliveira estiveram hontem, reunidas a 3ª e 4ª Camara criminaes da Corte de Appellação.

Foi apreciado o seguinte prejulgado:

CONFLICTO DE JURIDICÇÃO N. 8 — Relator desembargador Mornes Sarmento — Suscitante, juiz da 8ª vara criminal.

Foi decidido que o soldado de policia responde a *processo de responsabilidade*, desde que commetta crime *funccional* de competencia da Justiça commum, contra o voto do presidente.

LOTERIA DE MINAS

HOJE

200:000$000

Jogam só 13.000 bilhetes distribuindo um total de 1606 premios

"BRASIL AGRICOLA"

Esta interessante revista, que se edita nesta capital ha onze annos, tem em circulação mais um numero. Destacam-se do sumario, os seguintes artigos: o Problema do algodão no Brasil, no Egypto e no Sudão; Aspectos agricolas do Oriente; Fermentos lacticos e as industrias de lacticinios; Os climas cafeeiros da Colombia; Doenças de manchas aveludadas na folha da larajeira; Industrias paulistas; Como o governo americano vê a defesa do nosso café; A classificação dos pintos; O concurso de laranjas da Bahia; O problema immigratorio no Ceará; Como aproveitar o leite de mamão, etc.

GONORRHE'A

USAR AS AFAMADAS CAPSULAS AZUES DE CAMARGO MENDES

Desinfectantes e balsamicas. Acalmam as dores, fazem cessar o corrimento. Nos casos agudos e chronicos.

(5482)

INSPECCIONANDO AS REPARTIÇÕES NAVAES DE MATTO GROSSO

Partiram os almirantes Penido, Mac Cully e Jardim

Com destino a Matto Grosso, via São Paulo, partiram hontem, á noite, o almirante Penido, chefe do Estado Maior da Armada, Mac Cully, chefe da missão naval americana e Tavares Jardim, chefe do Corpo de Engenheiros-Navaes, que vão visitar as dependencias da Marinha localizadas naquelle Estado.

Em companhia dos referidos almirantes, seguiu, além dos respectivos ajudantes de ordens, o capitão de fragata Mario de Paula Guimarães, chefe de secção do Estado-maior da Armada.

Victima de um accidente no trabalho

O operario Horacio Alves de Oliveira, quando, hontem, trabalhava na Usina do Asphalto da Prefeitura, foi colhido por um ferro, soffrendo fractura de 6ª e 7ª costellas direitas.

Depois de medicado pela Assistencia Municipal, a victima foi internado no Hospital de Prompto Soccorro.

AS CONFERENCIAS DO CLUB NAVAL

Sob os auspicios do Instituto Technico Naval, realizou-se, hontem, á tarde, no Club Naval, a annunciada conferencia do commandante Alvaro Alberto que falou sobre o seu invento, a polvora "Alexandrinita", ex-"Super-Rupturita".

A conferencia despertou grande interesse no seio da Armada, tendo sido ouvida por elevado numero de pessôas.

O orador, que fez acompanhar a sua prelecção com demonstrações cinematographicas, foi muito felicitado, ao terminar a sua palestra.

A' noite, teve logar, no salão de honra do referido club, o banquete que os amigos e collegas do commandante Alvaro lhe offereceram.

Colhido e morto por um trem

Hontem, pela manhã, occorreu na estação de Marechal Hermes, um desastre de trem, cujas consequencias foram bastante lamentaveis, por isso que nelle um pobre trabalhador perdeu a vida de modo horrivel.

Ildefonso Pereira Nunes, um joven de 26 annos, foi a victima. Quando pretendia atravessar a cancella, não reparando, certamente, que muito proximo vinha um trem, foi por este colhido, recebendo ferimentos em todo o corpo.

Pretenderam soccorrel-o, mas nada puderam fazer em seu beneficio. O infeliz homem morreu alguns segundos depois, sendo o cadaver removido para o Necroterio do Instituto Medico Legal, com guia da policia do 23º districto, que teve sciencia do occorrido.

EXONERAÇÕES E NOMEAÇÕES NA ARMADA

O ministro da Marinha assignou as seguintes portarias: exonerando do cargo de chefe de machinas do encouraçado "São Paulo" o capitão de fragata João Paulo de Farias, nomeando para substituil-o o capitão de corveta Luiz Villarino da Silva; exonerando do cargo de chefe de machinas do cruzador "Bahia", o capitão de corveta Luiz Villarino da Silva e nomeando para substituil-o o capitão-tenente Francisco Gastão Lavide, exonerando do cargo de sub-chefe de machinas do couraçado "Bahia" capitão-tenente Francisco Luiz Lavide e nomeando para substituil-o o capitão-tenente Eduardo Torres Gomes; exonerando do cargo de immediato do contratorpedeiro "Sergipe" o capitão-tenente Vargas Cavalleiro e nomeando para substituil-o o capitão-tenente Rodrigo Navarro de Andrade Junior.

DOIS CONTRA UM

O caixeiro Manoel Mendes Portella, queixou-se hontem, á policia do 30º districto, de que, ao passar pela rua Bulhões de Carvalho, onde mora no n. 83, fôra aggredido por dois desconhecidos, que o feriram no rosto.

Um navio francez ao atracar ao Caes do Porto, abalroou o "Belvedere"

Tendo chegado, ante-hontem, de Buenos Aires, encontra-se atracado ao armazem 16 do Caes do Porto, onde está carregando, o vapor italiano "Belvedere", que se destina a Genova.

Quando, hontem á tarde, o cargueiro francez "Amiral Jonguiberi" procurava encostar no caes entre os armazens 15 e 16, devido a uma manobra mal feita foi abalroar aquelle, causando-lhe avarias de certa importancia e damnificando tambem, uma chata que se achava nas proximidades.

Nesse encontro, o cargueiro francez soffreu algumas avarias, porém de pouca importancia.

HOMEM MULHER CRIANÇA

TODOS DEVEM DEFENDER OS SEUS PULMOES, FAZENDO USO DO AGRIODOL CREOSOTADO

(11238)

VIAJA NO "PAN-AMERICA" UMA DELEGAÇÃO ARGENTINA

Vindo dos portos do Rio da Prata amanheceu, hontem, na Guanabara o "Pan-America", paquete norte-americano, que se destina a Nova York com regular numero de passageiros.

Entre outras pessoas viajam a seu bordo o aviador norte-americano James Boolitli e o diplomata norte-americano W. Burlong.

Viaja tambem no "Pan America" a delegação argentina á Exposição Internacional de Philadelphia, composta dos srs. Tristan Rodriguez, Ricardo Xavier e Paschoal Ecenaro.

A cerimonia do juramento á bandeira dos reservistas de 2ª categoria

No dia 20 do corrente, no interior do jardim da praça da Republica, realizar-se-á, ás 10 horas da manhã, a cerimonia do juramento á bandeira pelos novos reservistas dos Tiros de guerra.

Os novos reservistas constituirão um batalhão de Caçadores com 3 companhias.

Commandará essa unidade, o 1º tenente Nilo Horacio de Oliveira Sucupira, que terá como fiscal, o tenente Joaquim de Assenção.

Regressando á sua séde

A bordo do *Duque de Caxias*, é esperado aqui, na proxima 2ª feira, o II batalhão do 2º regimento de infantaria, que se achava no Maranhão.

Transferencia de contadores

Em virtude de proposta, serão transferidos: do quartel general da 7ª brigada de infantaria para o 11º regimento de infantaria, o 1º tenente Pacenuro Pedra e deste regimento para aquella brigada, o 2º tenente João de Magalhães Carvalho.

O trem de passeio a Friburgo no feriado do dia 20

Segundo communicação da Leopoldina Railway, sendo o dia 20 do corrente feriado no Districto Federal, o trem de passeio de Nictheroy para Friburgo, que deverá subir no proximo sabbado, dia 18, só regressará na terça-feira, dia 21.

POR ESTES DIAS

Será lançado nas principaes capitaes do Brasil o film

VICIO E BELLEZA

Que durante semanas consecutivas foi preciso a policia estabelecer força armada e cavallaria para evitar a invasão da onda humana que affluia aos cinemas de São Paulo, na ancia de conseguir logar.

VICIO E BELLEZA é um film vibrante, onde se encontram o "Jazz", a cocaina, morphina, champagne e faustosas scenas de cabaret.

Lindas bailarinas em loucos bailados! Nú artistico! Bellezas; Prazeres?

VICIO E BELLEZA é o detentor do record de bilheteria em São Paulo.

O successo alcançado em Montevidéo e Buenos Aires é uma prova evidente de um enredo original e ao paladar de todo o publico.

DOS JORNAES

GAZETA — 30-7-926.

Com um successo fóra do commum, o Avenida exhibiu hontem, em sessão especial, ás 23 horas, o film VICIO E BELLEZA produsido pela IRIS FILM.

VICIO E BELLEZA, que hoje continuará em exhibição no Avenida, é um trabalho que honra a cinematographia nacional. Vale a pena ser visto.

FOLHA DA NOITE — 30-7-926.

"A confecção do film hontem exhibido no Avenida obedeceu a uma orientação segura, o que lhe póde garantir o exito. Além de apresentar trechos bellissimos da nossa terra, fóca scenas que valem pelas melhores theses escriptas, de combate á avaria e aos "vicios elegantes".

OUTRO TOPICO — Policiamento.

"Foi o que verificamos hontem deante do Theatro Avenida, quando cerca de duas mil pessôas aguardavam á entrada aquella casa de diversões...

CORREIO PAULISTANO — 3-8-926

"Está sendo exhibido com grande exito no Cinema Avenida um interessante film intitulado VICIO E BELLEZA — versa um assumpto de ordem geral, com finura de enredo com paizagens admiraveis da natureza, e todo desenvolvido em torno das aventuras a que o espirito da mocidade está exposto.

A parte technica, muito bem cuidada, é mesmo de molde a recommendar o gosto artistico dos seus organisadores.

IRIS FILM — Rua Asdrubal do Nascimento n. 98 — São Paulo.

INFLUENZA? COMPRIMIDOS DE TRANSPIROL HENNING MARCAS REGISTRADAS

REVISTAS CARIOCAS

"PHOTOGRAMMA"

Está em circulação a revista "Photograma", de propriedade do orgão official do Photo-Club Brasileiro, sob a direcção dos srs. F. Guerra Duval, redactor-chefe; Nogueira Borges, secretario; X. Schmidt, thesoureiro e Sylvio Bevilaqua, redactor do Photo-Club Brasileiro. A sediça formula de preencher uma lacuna pode ser com perfeita propriedade applicada a "Photogramma" que é a unica vista no genero, com collaboração escolhida e excellentes reproducções photographicas. Vida longa e prospera desejamos a essa publicação.

Compareça á 1ª Circumscripção de Recrutamento

A 1ª Circumscripção de Recrutamento, com séde no Quartel General á praça da Republica, está chamando o cidadão Agostinho José Ferreira, afim de receber a sua caderneta militar de reservista do exercito portuguez, que acha-se nesta Circumscripção.

Gratificação addicional a um sargento

Foi concedida a gratificação addicional de 10 °|° sobre seus vencimentos, ao 1º sargento auxiliar de escripta Mariano Alcides de Castro, que serve na Directoria do Material Bellico.

UM COPO DAGUA PERIGOSO

Depois de bebel-o sentiu-se muito mal

Na noite de ante-hontem para hontem, o padeiro João Alves da Silva, residente á rua Bonifacio n. 167, convidado para ir a um samba lá no Morro da Mangueira, vestiu a sua "vianna" nova, e lá foi. Dansou até alta madrugada e depois foi repousar um pouco, até que o dia despertasse, em casa de Rosa de tal, moradora lá no morro e a convite de quem fôra elle ao samba.

Pela manhã levantou-se e tendo sêde, pediu um copo dagua á rapariga, que promptamente o attendeu.

Bebeu, despediu-se e saiu. Cá em baixo, porém, começou a sentir umas coisas estranhas, umas dôres fortes no ventre e receando estar envenenado, resolveu ir á Assistencia, onde foi ter, realmente, mas conduzido por uma ambulancia que o foi apanhar na rua São Luiz Gonzaga em frente ao numero 287 onde caira vencido pelos padecimentos.

Confirmando as suspeitas de João, o medico que lhe ministrou os curativos achou que elle apresentava symptomas de envenenamento por estrichnina.

Depois de medicado o padeiro foi internado na Santa Casa. O seu estado não é grave. O caso, porém, tem a sua gravidade e deve ser esclarecido pela policia.

Teria Rosa posto o veneno na agua propositadamente? Teria João o tomado não na agua mas no samba, nalguma bebida? Não o teria, emfim, tomado em parte alguma, sendo os symptomas que sentiu provenientes de outra qualquer coisa?...

O caso merece ser apurado. Rosa não foi encontrada em parte alguma, depois do facto occorrido.

O arresto do "Else Hugo Stinnes"

Noticiámos em nossa edição de ante-hontem o facto de encontrar-se arrestado no porto desta capital o vapor allemão "Else Hugo Stinnes", em virtude de uma acção judicial movida pelo Lloyd Brasileiro.

Ao contrario do que se falava na Inspectoria de Policia Maritima, não foram a bordo do navio allemão funccionarios da Justiça com o fim de retirar o apparelho de radio do mesmo.

Impetraram "habeas-corpus"

Ao juiz da 7ª vara criminal, Antonio Granado e Vicente Hugo, impetraram habeas-corpus, allegando estarem illegalmente presos á ordem do 2º delegado auxiliar.

Mobiliarios - Tapeçarias - Decorações

Grande Exposição de Tapetes de Arraiolos (Fabrico Manual)

Tecidos, Cortinas, Cretones, Store, Etamines, Tapetes, Madrás, Etc.

CASA NUNES

MOVEIS DE JUNCO. Grande variedade. Passadeiras, Capachos, etc.

Premiada "Hors Concours" na Exp. Internacional — 1922.

65 — CARIOCA, 67 — Rio

HOJE — CINE PALAIS

Quantas vezes vemos por terra os castellos da nossa imaginação! - E' o eterno conflicto dos

SONHOS E DESTINOS

Dolores Costello e John Harron

desempenham os principaes papeis desse bello enredo da WARNER BROS

Farrabraz do Polo — Comedia FOX

Bellezas de Norte America — Instructivo FOX

HOJE — HOJE

AVISO

TODOS OS DIAS — um film da Warner BROS. 7 actos.

TODOS OS DIAS — um film instructivo da Fox.

TODOS OS DIAS — uma comedia em 2 actos da Fox.

Programma superior aos melhores a preços populares — ENTRADA 2$000

Não provoque, minha Senhora!

Os maridos das outras

O que faria V. Ex. se a sua melhor amiga quizesse roubar-lhe o marido, e elle estivesse «cahidinho»?

Talvez fizesse o mesmo que MARIE PREVOST com o pobre MONTE BLUE em mais um film da WARNER BROS

2ª FEIRA — 2ª FEIRA

THEATRO RECREIO — Empresa Neves & Guimarães

Não tendo ficado concluida a grande montagem da deslumbrante revista-feerie, em 2 actos e 41 quadros, original de PENEDO ROCHA, com musica do maestro CRISTOBAL, ainda esta noite haverá mais um ensaio geral, realizando-se amanhã — SEXTA FEIRA — as primeiras representações, ás 7 3|4 e 9 3|4, de

Estréa da distincta vedetta portugueza Deolinda Sayal

Futurismo

Riquissimo guarda roupa

Elenco definitivo da GRANDE COMPANHIA BRASILEIRA DE REVISTAS E FEERIES:

DEOLINDA SAYAL — HENRIQUETA BRIEBA — IVETTE ROSOLEN — LUIZA FONSECA — GUI MARTINELLI — ELDA PERES — AUGUSTA GUIMARÃES, Dama typica — ORAIDE CASTRO — IVONNE BRAND, Estreante — MARIA RUIZ — ANTONIETTA FONSECA — CLARICE COSTA — MARIA AMELIA, Primeira ballarina — DURVALINA DUARTE, Estréa

ACTORES: João Martins, J. Figueiredo, Affonso Stuart, Edmundo Maia, Arthur Castro (barytono), João Mattos, Albino Vidal, Agostinho de Souza, Henrique Dalfi (1º ballarino) e Claudionor Passos.

10 bailarinas e 30 coristas — Marcações elegantes e originaes

Maravilhosos scenarios de Jayme Silva, Angelo Lazary, Raul Castro, Emilio Silva e Avelino Pereira.

NESTA REVISTA o electricista GUILHERME LOUZADA, apresentará novos originaes e surprehendentes effeitos de luz. Grandiosa mise-en-scene do habil ensaiador João de Deus. Machinismos complicados de Ozorio Zalut.

BILHETES DESDE JA' A' VENDA — AMANHÃ: TODOS AO RECREIO!

Theatro Republica

Nova Companhia Portugueza de Revistas do Theatro Maria Victoria de Lisboa

HOJE

As 7 3|4 e 10 horas

Em carreira triumphal a famosa revista portugueza

FOX-TROT

Representada com enorme exito pela grande Companhia de que fazem parte

ACTRIZES: Lina Demoel — Maria das Neves — Maria Corte Real — Carminda Pereira — Luiza Durão — Zulmira Vargas — Aline de Freitas.

ACTORES: Nascimento Fernandes — Alfredo Ruas — G. Caupers — José Victor — Oscar Soares — José Loureiro — Reginaldo Duarte.

30 Coristas — Ballarinas 30

2 horas de franca gargalhada 2

Deslumbrantes scenarios! Luxuoso guarda-roupa!

Musica encantadora

A melhor de todas as revistas representadas até hoje pelas melhores das Companhias.

HOJE

AMANHÃ e SEMPRE a revista FOX-TROT

ELECTRO-BALL

RUA VISCONDE RIO BRANCO — 51 — EMPREZA BRASILEIRA DE DIVERSÕES — HOJE E TODOS OS DIAS

Sensacionaes torneios em 5, 6 e 30 pontos, entre os electro-ballers de 1.ª, 2.ª e 3.ª...

A funcção terá inicio ás 2 horas da tarde, com um attrahente programma.

Attrahente e interessante sport

POPULAR CENTRO DE DIVERSÕES — BARBEIRO — BAR

51-Rua Visconde Rio Branco-51

TRIANON HOJE: Sessões ás 8 e 10 horas

Continuação do grande successo de gargalhada da hilariante comedia em 3 actos

O Pello do Guarda

Notavel creação comica de Procopio Ferreira no celebre Panachot o guarda que vae morrer

Quarta-feira, 22 — Outro grande successo de gargalhada

CHUVA DE PAES

THEATRO PHENIX

DIA 18 — ESTRÉA — DIA 18

Estréa da Grande Companhia de Operetas de Aida-Arce com a opereta

A PRINCEZA DOS DOLLARES

3 actos de Léo Fall

Cine Theatro America

Praça Saenz Pena. T. Villa 4575

HOJE — NORMA TALMADGE a grande estrella que toda a gente adora em Agulha do Diabo

E ainda o empolgante e admiravel film Violetas Imperiaes — o assombroso trabalho da grande artista RACHEL MELLER

A FALLENCIA DO CASAMENTO

Cine Theatro Avenida

Rua Haddock Lobo 91. T. V. 319

HOJE — Bello programma na tela com o Fox Dedos Amarellos com OLIVE BORDEN

IDEAL

Todos os films da "Paramount" e "Metro Goldwyn" logo depois de exhibidos nos cinemas CAPITOLIO e IMPERIO são exhibidos no CINEMA IDEAL

HOJE — ULTIMO DIA

A LUA de ISRAEL (ou O PRINCIPE E A ESCRAVA)

CHAMMAS

Amanhã — Amanhã

Um programma arrebatador

FLORENCE VIDOR — o explicará e JACK HOLT — vae dar o exemplo!

Nas Ondas azues da Incerteza

A PUREZA E A FALSIDADE

IRIS

SEMPRE TRES PROGRAMMAS NUM SÓ PROGRAMMA

A Innundação

Uma Esposa Esquecida

E... O AMOR VENCEU

AMANHÃ

Juvenal Fontes

O APOSTATA

Academias & Escolas

Faculdade de Philosophia

Os docentes (substitutos) das diversas cadeiras foram assim classificados:

Metaphysica — Dr. Jeronymo Magalhães; Politica — Dr. Carlos Cavaco; Historia da Philosophia — Dr. Arnaldo Amado da Silva; Sociologia — Dr. John Nicoteria.

— Serão chamados á defesa de theses da 2ª serie no dia 23, ás 15 horas, o sr. John Giesse e d. Iracema Silva, sendo a mesa constituida dos drs. Moreira Guimarães, Eduardo Sá e Oscar Pilar.

— Farão provas de 1ª serie no dia 24, ás 4 horas, o sr. Manoel Avelino D. Guilly Bandeira, perante a mesa examinadora constituida dos drs. José Magarinos, Lysanias Leite e Jeronymo Magalhães.

— Estão abertas as matriculas na 1ª serie, podendo os candidatos obter prospectos na secretaria, das 2 horas em deante.

— Será publicado dentro de breves dias o 150º numero d'"O propedeutico", de propriedade do dr. Washington Garcia.

Externato do Collegio Pedro II

Perante a Congregação do Collegio Pedro II dar-se-á hoje, ás 20 horas, inicio aos trabalhos do concurso de Historia Universal, devendo comparecer o candidato dr. Antonio Figueira de Almeida, que será arguido na these que, de livre escolha apresentou para o referido concurso cujo titulo é "Ensaio sobre uma theoria do phenomeno historico das invasões". Amanhã 17, ás 8 horas, proseguir-se-á nos trabalhos do concurso ao cargo de professor cathedratico de chimica, devendo comparecer o candidato Julio Hauer para ser arguido na these que, sobre o ponto sorteado para esse concurso, foi escripta pelo mesmo candidato.

O concorrente dr. Luiz Pinheiro Guimarães, cuja prova ficou adiada, por motivo de força maior que se verificou no dia 15 do corrente, deverá prestar a prova de defesa da 2ª these do concurso de chimica, no sabbado, 18 do corrente, ás 3 horas.

A commissão examinadora do concurso de Historia Universal está constituida dos professores drs. Pedro do Couto, Raja Gabaglia, Honorio Silvestre e Adrien Delpech, sob a presidencia do director dr. Euclides Roxo.

Outro que não communga com as idéas do C. A. Nacionalista

O Centro Academico Nacionalista mantem-se, com o seu pomposo titulo, perfeitamente alheio ás mais legitimas aspirações da classe estudantina.

Já tivemos ensejo de entrevistar, por occasião da "luminosa" idéa do pleito da "Rainha dos Estudantes", por elle lançado, o talentoso joven Ponce de Arruda, que desassombradamente, na qualidade de presidente do Directorio Academico, falou em nome dos polytechnicos sobre o passado, o presente e o que se ha de esperar para o futuro do C. A. Nacionalista.

Ainda agora, um dos membros eleitos para o conselho fiscal daquelle Centro, o academico de medicina Irany Ferreira, acaba de officiar ao presidente do mesmo, renunciando o cargo para que fôra escolhido pela confiança de seus collegas.

Motivou a renuncia daquelle academico o facto, assás conhecido, da divergencia absoluta que ha entre a Federação Academica do Rio de Janeiro e o C. A. Nacionalista, que se rege soberanamente. Participando da commissão de syndicancia da Caixa Beneficente Miguel Couto, — associação privativa dos alumnos da Faculdade de Medicina, que ha pouco solicitou filiação á F. Academica — num gesto de elegancia moral, o sr. Irany Ferreira desligou-se daquelle muito discutido centro estudantino.

Curso do prof. Tobias Moscoso

Realiza-se definitivamente no proximo sabbado, ás 8 1|2 horas da noite, no amphitheatro de physica da Escola Polytechnica, a ultima conferencia do curso sobre "As theorias do crescimento da população", a cargo do professor Tobias Moscoso.

Caixa Beneficente Miguel Couto

No dia 5 do proximo mez, deve-se realizar o pleito para a renovação da directoria da C. B. Miguel Couto.

Pelo que ouvimos de alguns academicos de medicina, no Instituto Anatomico, forte é a cabala desenvolvida em torno de alguns nomes.

Apontam-se, como os mais "papaveis", os seguintes estudantes, que devem figurar na chapa vencedora:

Directoria — Ary Cunha, presidente; Casemiro Thomaz, 1º vice-presidente; Lourenço Cunha, 2º vice-presidente; Calvino Filho, secretario geral; Irany Alves Ferreira, 1º secretario; Henri Griffe, 2º secretario; Sylvio Mello, thesoureiro; Dhelio Rossi Araujo Leite, sub-thesoureiro; Nelson Meirelles, procurador; Ary Lindemberg, bibliothecario; Adherbal Ferreira de Souza, orador.

Commissão de syndicancia — Wenceslão Barros, Arnaldo Coelho e Arthur De Luca.

Supplentes — Mario Catramby, Oswaldo Reis e Paschoalino Nucci.

Curso de hygiene social

Effectua-se hoje, ás 4 horas da tarde, no salão nobre da Escola Polytechnica, mais uma conferencia do curso de hygiene social, promovido pela directoria de Instrucção Publica e a cargo dos medicos escolares. Falará hoje, sobre "Tuberculose e sua prevenção", o dr. Martim Bueno de Andrada.

Directorio Academico da Escola Polytechnica

Em sessão ordinaria, hontem realizada, resolveu o Directorio Academico da Escola Polytechnica:

a) approvar a eleição do representante do 1º anno do curso geral, reconhecendo e empossando em tal cargo o rs. Savio Antunes;

b) designar os srs. Ponce e Cyro para, com o sr. Sellos, dirigirem a eleição de representante do 4º anno civil na vaga aberta com a renuncia do sr. Reynaldo Saldanha;

c) eleger o sr. João Ponce de Arruda, presidente do Directorio;

d) eleger o sr. Pires Rebello, vice-presidente do Directorio;

e) eleger o sr. Brochado da Rocha 1º secretario do Directorio;

f) eleger o sr. Cyro Lustoza representante do Directorio no conselho director da Federação Academica;

g) conceder verba para a adaptação da nova sala do Directorio;

h) approvar o parecer da commissão encarregada de redigir os estatutos, pondo-o no corrente das modificações que vêm sendo votadas;

i) officiar ao sr. Saldanha, agradecendo os serviços prestados ao Directorio;

j) substituir o sr. Sellos pelo vice-presidente sr. Pires Rebello, na commissão que presidirá a eleição no 4º anno civil;

k) officiar ao sr. dr. Paes Leme agradecendo a boa vontade com que cedeu a sua sala ao Directorio Academico;

l) conceder verba de 100$000 á commissão de bibliotheca;

m) conceder verba á secretaria para compra de uma pasta archivo.

A cadeira de medicina tropical e o professor Carlos Chagas. — Algumas palavras do illustre pathologista.

Innovação trazida pela reforma do ensino, só agora teve inicio o curso de pathologia tropical que, ainda este anno, professará na Faculdade de Medicina o dr. Carlos Chagas, director da Saude Publica e um dos discipulos do inolvidavel hygienista Oswaldo Cruz.

Muito embora o seu ingresso na douta congregação daquella Faculdade fosse obscurecido pela ausencia de certo e determinado requisito legal, como a submissão ao devido concurso, não se sentirá mal na sua cathedra o novo professor que, em Manguinhos, já encaminhou varias turmas de estudiosos, aprendendo com elles a devassar os segredos da nosologia brasileira.

A doença do *barbeiro* ou o "mal de Chagas", até na Allemanha tem despertado a attenção dos mais notaveis pathologistas.

A cadeira de medicina tropical foi, sem duvida, ainda que irregularmente, confiada a quem podia regel-a.

No intuito de conhecer e transmittir aos nossos leitores o pensamento do professor, interpellámol-o sobre o que pretende fazer na sua cadeira facultada a todos os alumnos do curso medico e aos interessados.

Para não tirar a sequencia de suas palavras, ommittimos as perguntas feitas:

— Ao iniciar o curso, ante-hontem, procurei definir a pathologia tropical e, ao mesmo tempo, esboçar o programma geral, accentuando que vou estudar, especialmente, a medicina tropical applicada ao Brasil, isto é, vou cuidar, acima de tudo e com maior demora, dos assumptos nosologicos peculiares ao nosso paiz.

Estudarei, portanto, principalmente as grandes doenças tropicaes da nossa terra, o que farei com tanto maior esforço, porque reconheço o seu interesse maximo á aprendizagem medica, no que diz respeito aos nossos grandes problemas medico-sociaes.

Penso que a cadeira é indispensavel aos que devem, entre nós, exercitar a clinica ou aos que se destinam á pratica da hygiene applicada, afim de conhecerem de perto e em todas as suas minucias as doenças parasitarias que mais affligem as nossas populações ruraes, difficultando o povoamento e entravando a riqueza do nosso vasto territorio.

Além disso, a cadeira de medicina tropical se applicará a certo grupo de doenças infectuosas, aproveitando-se nelle, para o esclarecimento de importantes aspectos etio-pathogenicos e epidemiologicos, o methodo experimental.

Terei o maior empenho em afastar-me de largas dissertações doutrinarias, para me applicar mais nos factos concretos e nelles encontrar o melhor subsidio á educação dos alumnos nesse grande ramo da medicina humana.

No curso actual, dispondo de tempo muito limitado, serei forçado a cuidar apenas de tres ou quatro das grandes doenças parasitarias do Brasil. No proximo anno, porém, espero realizar programma completo e nelle definir os moldes e os intuitos definitivos dessa disciplina.

O primeiro a tratar agora será a "tripanosomiase americana" e a lição sobre o germen dessa doença, que terá logar no proximo sabbado, das 11 ás 12 horas, no pavilhão Miguel Couto (Sta. Casa).

Seguir-se-ão a malaria, a ankylostomiase, as leishmanioses, etc.

E conseguiremos o fim almejado.

Curso sobre psychologia infantil

Será iniciado, sob os auspicios da secção de cooperação da familia da Associação Brasileira de Educação no dia 5 de outubro proximo, um curso sobre psychologia infantil, para mães e professoras, a cargo do professor Radecky.

As lições se realizarão ás terças e sabbados, das 5 ás 6 horas da tarde, na séde da Associação, á avenida Almirante Barroso, 54, (proximo á avenida Rio Branco), podendo ser frequentadas por qualquer pessoa interessada, independentemente de formalidades.

Faculdade de Medicina do Rio de Janeiro

Acha-se aberta na secretaria da Faculdade de Direito da Universidade do Rio de Janeiro, de 15 a 30 do corrente, a inscripção ao concurso de docencia livre, nos termos dos arts. 179 a 182 do dec. n. 16.782-A de 13 de janeiro de 1925.

As provas realizar-se-ão na segunda quinzena de outubro.

Departamento Nacional do Ensino

Foi adiada para terça-feira proxima, 21 do corrente a sessão de installação do Conselho do Ensino Superior e do Secundario que deveria ter logar amanhã, ás 2 horas da tarde na sala destinada á Congregação da Escola Polytechnica.

A sessão se effectuará á mesma hora e no mesmo local da primitiva convocação.

Academia Nacional de Medicina

A Academia Nacional de Medicina reune-se hoje, em sessão ordinaria, ás 20 1|2 horas.

Ordem do dia: "Amygdalas palatinas e sua operação", pelos academicos Renato Machado, J. Marinho e Francisco Eiras.

Cine Boulevard
TEL. V. 124
HOJE — Programma — HOJE
colossal
O LADRÃO DE BAGDAD, 12 actos, maravilhosa creação de DOUGLAS FAIRBANKS
JORNAL, 1 acto
Amanhã: LADRÃO DE BAGDAD
(A 22949)

FORMICIDA
100 (CEM) LITROS POR 6$000!
E' o poderoso preparado em pó "MORTE A'S FORMIGAS" que se applica sem fôgo e sem machinismos.
RAPIDO — ENERGICO — EFFICAZ
(1 lata pelo Correio, 6$000)
Dr. Olesen & Co.
Rua São Pedro 115 — Caixa Postal 817
RIO DE JANEIRO
(4578)

A proxima missão ferro-viaria do Perú e da Bolivia

La Paz, 15 (A. A.) — Os presidentes Siles, da Bolivia, e Leguia, do Perú, trocaram expressivos telegrammas de congratulações, por motivo da proxima união ferro-viaria dos dois paizes que dirigem, pela estrada de ferro de Guaqui a Juliaca.

CASA NERO
Reclame deste mez: um par de sapatos em chromo preto ou marron com entre-sola de borracha, ultima fórma.. 45$000
Idem, em chromo preto ou marron, fórma Franceza, sola commum ...... 35$000
Visitem as nossas exposições com preços marcados
69 — S. JOSE' — 69

As Camaras de Commercio mexicanas trabalharam

Mexico, 15 (A. A.) — A Confederação das Camaras de Commercio Mexicanas realizou a sua nona assembléa ordinaria. Por essa occasião, a Camara Nacional de Commercio da cidade do Mexico apresentou um projecto creando a Junta de Economia Nacional.

Justificando essa proposta, aquella Camara accentuou a necessidade urgente dessa creação, resultado a que chegou, depois de uma meticulosa analyse que fez das necessidades da Republica, no terreno economico.

Os delegados presentes a essa assembléa discutiram tambem a proposta da Camara de Commercio de Chihuahua, relativa á necessidade de adoptar o uso do systema metrico decimal, afim de evitar as difficuldades quesurgem constantemente, nas transacções mercantis e industriaes, em virtude das disposições vigentes, que ordenam o uso de medidas do systema nacional.

O JULGAMENTO DE ZANIBONI

Confia-se muito na massa fascista que formará fóra do Tribunal...

Roma, 15 (U. P.) — O boletim official do partido facista "Foglio d'Ordini" diz hoje que esgundo os boatos correntes por occasião do julgamento do ex-deputado Zaniboni, o general Capello e outros conspiradores contra a vida do presidente do Conselho sr. Mussolini, procurar-se-á dar ao processo um caracter politico, assumindo os accusados o papel de accusadores do fascismo e accrescenta:

"Prevenimos de antemão que o fascismo não permittirá especulações dessa especie. Zaniboni e Capello são criminosos vulgares. A massa de fascistas que se reunirá fóra do edificio do Tribunal fará com que o julgamento não adquira um aspecto politico".

Fallecimento em São Paulo

S. Paulo, 15 (A. A.) — Contando 74 annos, falleceu hontem, ás 11 horas da noite, repentinamente, o dr. Ascendino Angelo dos Reis, antigo professor da Escola Normal e lente cathedratico da Faculdade de Medicina de S. Paulo.

O dr. Ascendino Reis, que nasceu em Sergipe, era diplomado em medicina e direito, e deixa viuva a sra. dra. Emerentina Reis e dois filhos, o dr. C. Reis e d. Edith Reis Ribeiro, casada com o dr. Dario Ribeiro.

A commissão de reclamações entre o Mexico e os Estados Unidos vae reunir-se

Mexico, 15 (A. A.) — A Commissão Geral de Reclamações deverá reunir-se novamente, no dia 1º de outubro proximo no Ministerio das Relações Exteriores, afim de apreciar as reclamações apresentadas contra os governos do Mexico e dos Estados Unidos.

Perante essa commissão foram apresentadas, durante o periodo das ultimas sessões, 3.808 reclamações, das quaes 2.308 contra o Mexico e 780 contra os Estados Unidos.

PIANOS
Bluthner - Pleyel - Erard
Os mais afamados pianos allemães e francezes.
VENDAS A' DINHEIRO E A PRAZO.
Unicos representantes — SAMPAIO ARAUJO & C..
(Casa Arthur Napoleão)
AVENIDA RIO BRANCO, 122 — RIO.
(6176)

A Vida Social

Na redacção do Malho, debruçado sobre a prancheta e enchendo de tintas vivas um esboço de capa de revista, J. Carlos, o maior dos nossos caricaturistas, trabalha e fuma.

— Mestre illustre...

— Buenas...

— Desenha-se?

— Fazem-se bonecos. E' mais difficil mas é muito mais suave do que fazer sapatos.

— Eu venho aqui por uma entrevista.

— Devias ir á Camara dos Deputados. Os congressistas são os unicos homens entrevistaveis. O paiz paga-lhes cento e muitos mil réis para darem opiniões á gente.

— Mas eu prefiro as opiniões de V.

— Eu não as tenho por dois ponderaveis motivos: primeiro, porque respeito as leis do meu paiz e consequentemente o estado de sitio, e segundo porque não descobri, até hoje, a utilidade de pensar.

Os budhistas acham que a suprema felicidade é o Nirvana — o absoluto esquecimento e a absoluta pacificação — Não tendo opiniões a gente obtem, aqui mesmo na Avenida, um pedaço de Nirvana. Que vida horrivel não devem levar o senador Lauro Sodré e o deputado Azevedo Lima, homens de convicções, dizem os jornaes. Ter dividas já é uma coisa muito séria que chega para tirar o somno ao mais calmo dos mortaes, imagina o que será ter convicções. Antes ter callos, dôres de dentes, letras protestadas, livros no prelo, filhos na cadeia...

— Mas eu não quero que V. pense para me responder. Desejo saber apenas o cigarro que prefere.

— Eu não prefiro, fumo *Rio Chic*. Preferencia dava a idéa de que entre muitas marcas escolhi esta, quando assim não é. Se amanhã desapparecer o Rio Chic eu deixo de fumar.

— Nalguma coisa V. havia de ser um homem de convicções...

— Um homem de paladar, quer V. dizer.

Alvaro Moreira e Pimenta de Mello entraram neste momento. Vinham tratar de assumptos da empresa e J. Carlos deixou-nos accendendo um *Rio Chic*.

NATALICIOS

Ante-hontem, por motivo do seu anniversario, a senhorita Iracema Azambuja, filha do dr. Julio Azambuja, director da revista "Terra Gaúcha", recebeu uma manifestação das suas amiguinhas.

Na residencia do casal Azambuja foi servido um delicado "lunch".

— O menino Osmar, filho do tenente Leoncio Brandão, funccionario da Prefeitura, faz annos hoje.

— Faz annos hoje d. Antonia de Oliveira Conde, esposa do sr. Isidro Conde, guarda livros desta praça.

— Passou hontem a data natalicia do dr. João Pedro de Almeida, funccionario da Repartição Geral dos Telegraphos.

— Faz annos o sr. Arthur de Azevedo Caminha, corretor de seguros das Companhias Lloyd Sul Americano e Industrial Sul Americano.

— Passa hoje o anniversario natalicio da senhorita professora municipal, Alzira Jácome.

VIAJANTES

Pelo "Antonio Delphino" segue hoje para Europa, com destino á Allemanha, o dr. Genserico de Souza Pinto, que viaja em missão de estudos por parte da Saude Publica e da Fundação Rockfeller.

O distincto medico patricio vae fazer um curso especializado de medicina tropical.

CONFERENCIAS

A ultima conferencia do curso do professor Tobias Moscoso sobre as theorias do crescimento da população, ficou definitivamente marcada para o sabbado proximo, ás 8 1|2 horas, no amphitheatro de physica da Escola Polytechnica.

COMMEMORAÇÕES

Em sua séde social, á rua da Constituição, realiza hoje a directoria do Centro Alagoano, ás 8 horas da noite, uma sessão magna commemorativa do 109º anniversario da emancipação politica do Estado de Alagoas. Nessa mesma occasião, será dada posse no conselho administrativo para o triennio de 1926 a 1929 e á respectiva directoria de honra, bem como se effectuará a inauguração, na galeria de honra da associação, dos retratos dos srs. dr. Raymundo Pontes de Miranda, capitão Arthur Innocencio Machado e dr. Taciano Accioli Monteiro.

FALLECIMENTOS

Falleceu ante-hontem o sr. Olympio Caminha Tavares da Silva, avaliador privativo do Juizo da Provedoria e Residuos.

O enterro realizou-se hontem, á 1 hora da tarde, saindo o corpo da casa n. 21 da rua S. Clemente, 168, para o cemiterio de S. João Baptista. Estimado como era, teve um enterro muito concorrido.

O finado deixa viuva e filhos.

— Falleceu hontem, á tarde, no Hospital Evangelico, o sr. Cicero Pereira de Almeida, funccionario da Guarda Moria desta capital.

O enterro realiza-se hoje, ás 4 horas, no cemiterio de S. Francisco Xavier.

MISSAS

No altar-mór da egreja de São Francisco de Paula, será rezada amanhã, por alma do sr. Arthur Silva, fallecido em Recife, onde o extincto era conceituado negociante, missa de primeiro mez.

CABELLOS

Uma descoberta cujo segredo custou duzentos contos de réis

A "Loção Brilhante" é o melhor especifico para as affecções capillares. Não pinta porque não é pintura. Não queima porque não contém saes nocivos. E' uma formula scientifica do grande botanico Dr. Ground, cujo segredo foi comprado por 200 contos de réis.

E' recommendada pelos principaes institutos sanitarios do estrangeiro e analysada e autorizada pelos Departamentos de Hygiene do Brasil.

Com o uso regular da "Loção Brilhante":

1º — Desapparecem completamente as caspas e affecções parasitarias.

2º — Cessa a queda do cabello.

3º — Os cabellos brancos descorados ou grisalhos voltam á côr natural primitiva sem ser tingidos ou queimados.

4º — Detem o nascimento de novos cabellos brancos.

5º — Nos casos de calvice faz brotar novos cabellos.

6º — Os cabellos ganham vitalidade, tornam-se lindos e sedosos e a cabeça limpa e fresca.

A "Loção Brilhante" é usada pela alta sociedade de São Paulo e Rio.

A venda em todas as Drogarias Perfumarias e Pharmacias de primeira ordem. (13455).

BRINQUEDOS
Velocipedes americanos 30$000; automoveis 65$000. — Rua 7 de de Setembro, 32.
(5641)

O TRIBUNAL DE MINAS RECONHECEU OS DIREITOS DE VEREADORES DA OPPOSIÇÃO, EM UBERABA

E o presidente Antonio Carlos ordena seja respeitado o accordão

Bello Horizonte, 15, (do correspondente) — O "Minas Geraes" publica o telegramma que o dr. Francisco Campos passou em nome do presidente do Estado ao presidente da Camara Municipal de Uberaba, recommendando seja acatado o accordam do Tribunal da Relação, sendo criticada a pre... outra coisa, ção que reconhece os direitos de vereadores aos srs. Luiz Soares Bellarinho, Virgilio Cruvinel, Jonas Gomes de Sá, Ismael Machado e Eurico Lopes Cançado, accrescentando que o governo espera que a Camara Municipal não creará, nem permittirá que sejam creados embaraços ao livre exercicio das duas funcções. O sr. Francisco Campos telegraphou, tambem, ao vereador Bellarinho communicando as medidas tomadas pelo governo. A população desta capital recebeu o acto do presidente Antonio Carlos com sympathia e não se fala em outra coisa, sendo criticada a prepotencia de acção Mello Vianna nessa questão.

A VARIOLA GRASSA EM MINAS

Bello Horizonte, 15, (do correspondente) — A epidemia da variola aqui alastra-se assustadoramente nos bairros Florestas e Lagoinha. Mais de 30 casos se deram em 4 dias.

A Repartição de Hygiene occulta o facto da população, não providenciando para a revaccinação.

Uma das taes de 500$000 falsas

Na thesouraria da Alfandega foi apprehendida, hontem, uma das notas falsas de 500$, da 13ª estampa da emissão do Thesouro.

Essa cedula que tem o n. 91.845, foi remettida á Caixa de Amortização.

O Collegio dos Advogados de Buenos Aires homenagêa o embaixador brasileiro

Buenos Aires, 15 (U. P.) — O Collegio dos Advogados realizou uma festa em honra do embaixador do Brasil, sr. José de Paula Rodrigues Alves, em seu caracter de advogado paulista. Sexta-feira haverá no Plaza Hotel um almoço de camaradagem dos advogados, para o qual tambem foi convidado o representante diplomatico brasileiro. Tambem assistirão a essa festa os doutores "honoris causá" da Universidade do Rio de Janeiro.

CINE SMART
HONRARA'S TUA MAE
11 actos, MARY CARR
SAO TRAMAS DE UM ENREDO
5 actos, ART ACCORD
Sabbado: Denny na Berlinda — Os cães são eguaes aos Homens
(A 22999)

ENVERGONHANDO A FARDA

Davam tiros a esmo no largo de S. Domingos

O largo de São Domingos, ali na Avenida Passos, foi theatro, hontem á noite, de vergonhoso espectaculo, no qual eram principaes protagonistas duas praças do Exercito.

Estas, desde o inicio da noite, ali permaneceram, num botequim, a beberem desbragadamente, ao ponto de ficarem completamente embriagados.

Pouco depois de 11 horas, depois de algumas desintelligencias entre elles e outros individuos que se encontraram na referida praça, ambos entraram a fazer disparos a esmo, pondo em perigo a vida de quantos por ali passavam.

Houve correrias, por fim, quando a policia do 4º districto chegou ao local, as duas praças armadas, ainda resolveram acatar ao convite que receberam para comparecerem á delegacia do largo do Rocio.

Lá chegando, declararam suas qualidades: Pedro de Alcantara, soldado n. 362, do 3º grupo do 30º batalhão de caçadores e Francisco Tamaturro Reis, n. 841, do 2º esquadrão do 1º regimento de cavallaria Divisionaria. Ambos do Exercito.

Devidamente escoltados e com um officio, foram remettidos para os respectivos quarteis.

NOTICIAS DE PETROPOLIS

Petropolis, 14 (Do correspondente) — *Atropelamentos* — Domingo á tarde passava de bycicleta o menino Aristides Alcantara, quando foi alcançado pelo auto n. 306 guiado pelo proprietario, junto á Avenida da Independencia. O menino recebeu alguns ferimentos e a bycicleta ficou inutilizada.

— Hontem ás 7 horas da noite, o carro de praça n. 4 atropelou á rua 14 de Julho, Paulo de Souza, de 6 annos de edade, que recebeu ferimentos na testa e nas pernas.

O menino foi medicado por conta do chauffeur.

Aggressão — Hontem pelas 11, á Avenida 15 de Novembro, o sr. Ary Cunha, continuo da Caixa Economica e J. Abreu, guarda-livros, discutiam uma futilidade qualquer, quando Ary aproveitando uma distracção do collega, aggrediu-o. Alguns policiaes que se apresentaram na occasião levaram os contendores á presença do dr. Alvaro Bastos.

A variola ainda não foi totalmente extincta — A Directoria de Hygiene Municipal não registou mais nenhum caso de variola dentro da cidade. Entretanto, ainda na semana passada sairam do 2º districto deste municipio sete variolosos.

Por isso não póde dizer que o mal já está totalmente extincto.

Pelo vizinho municipio — Acaba de ser criado em Parahyba do Sul a União dos Lavradores Sulparahybanos, cujos fins principaes são:

a) A união, sob o regimen syndicalista-cooperativista, das classes ruraes do municipio;

b) a defesa dos interesses profissionaes, economicos, moraes e sociaes de todos os lavradores e criadores;

c) a fundacção de uma cooperativa de consumo para o material das industrias ruraes e toda sorte de mutualidade.

VICTIMA DE UMA AGGRESSÃO

Pela Assistencia foi medicado hontem, o fiscal da Light Antonio Joaquim Lopes, residente á rua de S. Christovão n. 113.

Aggredido no largo do Machado, Antonio recebeu uma contusão no globo ocular esquerdo.

Depois de medicado recolheu-se á sua casa.

CAIU DO BONDE

Victima de uma queda de bonde na rua Conde de Baependy ... n. 1096, Tobias Lopes de Mello, soffreu escoriações generalizadas.

Levado á Assistencia foi medicado, ... depois a sua casa.

CINE MEYER
HOJE — Lon Chaney
O Falcão Negro
Super-producção da Metro Goldwin em 8 bellissimas partes — Irene Rich em
O homem sem consciencia
em 7 extraordinarias partes

Cinema Atlantico
RUA DE COPACABANA — 580
HOJE MATINE'E A'S 2 HORAS
O Demonio
de MARY ASTOR
Super-producção do Programma Serrador
Ganhando uma Mulher
7 partes, JOSEPHINA HILL, DIAMOND
LUA DE MEL COM A SOGRA
comedia em duas partes

CINEMA PARIS
Praça Tiradentes, 42 — Tel. C 131 — Emp. Garrido
HOJE — HOJE
UMA LINDA HISTORIA DE SOFFRIMETO... UM BELLISSIMO POEMA DE AMOR FILIAL... UMA DADIVA DO BERÇO, O SENTIMENTO INNATO DE
Uma grande dama
Producção da First National para o Programma Serrador pela rainha da tela, NORMA TALMADGE
No mesmo programma:
O fructo de uma tragedia
Esplendido trabalho dramatico da Vitagraph, tendo como protagonista um dos idolos do "screen" americano, ANNITA STEWART

Cinema Mattoso
HOJE
Grande matinée ás 2 horas com o film
A Viuva Alegre
O maior successo do anno, E uma comedia de successo

Ra-Ta-Plan! — THEATRO CASINO
Esplanada do Passeio Publico
GRANDE COMPANHIA DE SKETCHES E BAILADOS.
ESTRÉA — Sexta-feira, 17 do corrente — ESTRÉA
A revista de GOULART DE ANDRADE, MAX-MIX e HEKEL TAVARES:
MIRAGEM
O LUXO, a GRAÇA, a ARTE coroando toda uma creação scenica em que vae ser proclamado o triumpho incomparavel de
RA-TA-PLAN!
Bilhetes desde já á venda no THEATRO LYRICO e CASINO até ás 6 horas.

VARIEDADES NO Theatro S. José
O ponto escolhido pelas familias para os espectaculos de variedades e films.
EMPREZA PASCHOAL SEGRETO
a exemplo do GAUMONT-PALACE, de Paris.
HORARIO = 2, 4, 6, 8, 10 1|2 HORAS
HOJE — NA TÉLA — HOJE
A monumental creação do formidavel artista
— Richard Barthelmess —
da FIRST NATIONAL
DAVID, O CAÇULA

7 emocionantes actos
A dedicação heroica de um joven camponio pelos seus entes queridos.
Secunda-o a linda
:: Gladys Hulette ::
PROGRAMMA MATARAZZO
HOJE — NO PALCO
(SESSÕES CONTINUAS)
Sensacionaes numeros de attracções internacionaes, fornecidos com exclusividade pela SOUTH AMERICAN TOUR
4 HORAS
L. & L. FLUHER (cyclistas comicos)
HENRIETTE LEFE'VRE (Rainha do diavolo)
HENRI ROSEN (musico excentrico)
THE MANNINGO'S (equilibristas elegantes)
BARA & KLESEY (acrobatas excentricos e musicaes)
LES KARMANOWS (acrobatas, equilibristas e ventriloquos)
JOHN OLMS Co. (super-manipulador de relogios)
8 HORAS
L. & L. FLUHER
THE MANNINGO'S
NANA DE HERRERA (bailarina hespanhora)
CLARA WEISE AND PARTNER (equilibrista estylo Imperio)
LES KARMANOWS
JOHN OLMS Co.
10 1|2 HORAS
HENRIETTE LEFE'VRE
BARA & KLESEY
CLARA WEISE AND PARTNER
NANA DE HERRERA
HENRI ROSEN
OKITO (illusionista maravilhoso)
As creanças acompanhadas não pagarão nos dias uteis, em matinée.
PREÇOS — Poltronas e Balcões, 3$; Camarotes, 15$; Geraes, 1$500.
A 23580

COPACABANA CASINO-THEATRO
Todos os dias um film novo
HOJE — Quinta-feira — HOJE
Na TÉLA, ás 21 1|2 horas:
O caminho da perdição
Sete actos do «PROGRAMMA MATARAZZO»
POLTRONAS........ 2$000 — CAMAROTES....... 10$000
Diner e Souper dansants, todas as noites. — A's quartas e sabbados só é permittida a entrada no restaurante de smoking ou casaca e ás pessoas que tiverem mesas reservadas.
Aos domingos: Aperitif-dansant das 17 ás 19 horas — Aos domingos e feriados haverá "matinée" ás 3 horas da tarde. (A 18682)

THEATRO CARLOS GOMES — Empreza Paschoal Segreto
COMPANHIA NACIONAL DE REVISTAS
HOJE NÃO HA ESPECTACULO
AMANHÃ A'S 7 3|4 — A'S 9 3|4 AMANHÃ
Sensacional "première" da revista satyra de costumes nacionaes, em dois actos, 20 quadros, 26 numeros de musica e duas apotheoses:
PISCA-PISCA
Dos Irmãos Quintilliano, musica de Serafim Rada e Sá Pereira
ESTRÉA das galantes vedettes MARGARIDA MARTINS e LUCILIA SILVA
Estrellas negras (Satyra) — MAX... LINDA (Charge) — PISCA-PISCA (Critica)
FIGURAM ENTRE OUTROS QUADROS DE SUCCESSO
BILHETES A' VENDA NO THEATRO
CINEMA MODERNO — Flor partida (6 actos): Idolo piscador (3º e 4º episodios); uma excursão ao campo (dois actos)

CINEMA POPULAR — RUA MARECHAL FLORIANO 95 A 103
HOJE! — Sessue Hayakawa, na gigantesca super-producção em 9 formidaveis actos de tragicas aventuras: "A Batalha". — 3ª e 4ª séries dos "Mysterios da Seita Negra" 4 actos. — Tom Mix, no grandioso drama de aventuras perigosas em 5 actos, "No seu Elemento". — "Namorados em apuros", engraçada comedia em 2 actos. — Sabbado: Jim Corbet na 1ª e 2ª séries do "Homem da Meia Noite". — Big Boy William "Rosa do Deserto".

CINEMA MASCOTTE — Rua Arquias Cordeiro, 230 — Meyer
HOJE! — AMOR SOBERANO, excepcional drama em 7 longos, magnificos e bellos actos por Helene Costello. — J. Farrel Mac Donald interpretando o grandioso e estupendo drama em 7 actos de aventuras perigosas: SEIS SEMANAS DE VIDA. — PENA SEM DOR, engraçada comedia em 2 actos. — Sabbado: William Russell: CHAMMAS. — Jim Corbet: HOMEM DA MEIA NOITE, 1ª e 2ª séries.

CINEMA PRIMOR — Avenida Passos 119. Tel. N. 3034
HOJE! — Bebe Daniels e Neil Hamilton, em um sentimental drama em que mostra um exemplo de abnegação sacrificando-se pelo muito que adorava. E praticou então um "Crime Sublime". — John Barrymore no grandioso drama cheio de aventuras arriscadas em 7 surprehendentes actos: "O Homem de Ferro" — "Dando Agua pela Barba", engraçada comedia em 2 actos de gargalhadas. — Sabbado: Lon Chaney: "O Falcão Negro". — Norma Talmadge: "Agulha do Diabo".

Imp. V. R. CASTRO — Rua S. Pedro 222

Secção Automobilistica

AVISO

OLEO URSA

Marca Reg. N. 6249 — 17 de Nov. de 1919

Pessoas pouco escrupulosas, aproveitando a excellente reputação e grande procura deste oleo, estão vendendo imitações e substitutos, usando abusivamente do nome URSA.

Pedimos, portanto, aos nossos freguezes e amigos, que exerçam toda a cautela ao comprar oleo URSA: examinem cuidadosamente os barris, as caixas e as latas.

Avisamos que estamos providenciando para perseguir os infractores com todos os rigores que a lei faculta.

Imitações ha muitas, — ha um só legitimo, que é da marca

TEXACO URSA OIL

Fabricado por

THE TEXAS COMPANY, E. U. A.

Distribuido no Brasil por

THE TEXAS COMPANY (SOUTH AMERICA) LTD.

Filiaes e Agencias em todo o Paiz.

Um electro-iman amigo dos pneumaticos

Um trecho de 12 kilometros da estrada que vae á um dos mais importantes parques que o governo americano reserva para uso e gozo dos excursionistas, o "Yellowstone National Park", foi tornado completamente seguro para os pneumaticos dos automoveis, por um caminhão G M C munido de um possante electro-iman, que "bebeu" todos os pregos, taxas e todos os outros inimigos dos pneumaticos existentes na estrada.

O trabalho foi executado pelo Departamento Norte-Americano de Estradas de Rodagem que empregou para esse fim um possante caminhão equipado com um electro-iman de cerca de um metro de diametro, preso na parte trazeira do caminhão e com a sua superficie a pouco menos de 10 centimetros do solo.

Para o seu campo foram empregadas setenta e duas baterias de seis volts ligadas em serie e depois o caminhão percorreu lentamente a estrada. O resultado foi espantoso! Depois de percorrer 12 kilometros a carga do caminhão estava augmentada de 269 kilos de ferro de todos os feitios e tamanhos.

Os vendedores de pneumaticos não devem ter gostado da experiencia.

Os automoveis no Estado de Minas

De recente estatistica organizada pelo secretario da Agricultura de Minas, o Estado de Minas possue actualmente 7.590 automoveis sendo que 5.888 são carros de passeio e os restantes 1692 são caminhões.

Em 1921 Minas possuia 2.307 vehiculos de tracção mecanica, sendo que 2.102 de passeio e 207 de carga.

Auto Omnibus

Vendem-se de occasião, 27 logares, chassis allemães, perfeitos. — Rua do Ouvidor n. 59, 2º andar. (A 22886)

HUDSON

Vende-se um double-phaeton e um typo Sport. Todos dois em perfeito estado e licenciados.

Vendemos a prestações; pequena entrada e longo prazo.

T. L. WRIGHT & CIA. LTDA.
142 — Rua Evaristo da Veiga — 144 (6228)

Um electro-iman amigo dos pneumaticos

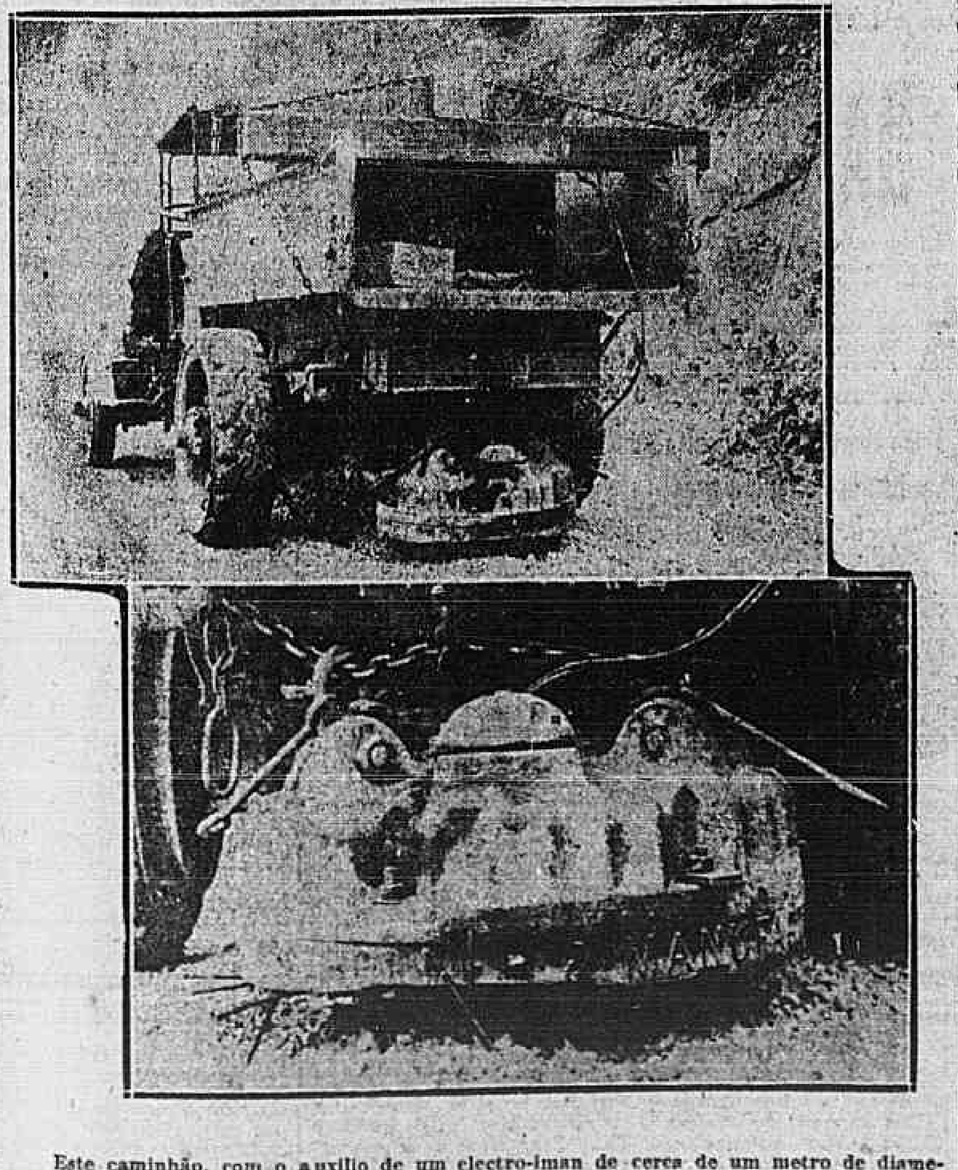

Este caminhão, com o auxilio de um electro-iman de cerca de um metro de diametro, retirou de um trecho de estrada com 12 kilometros de extensão, pouco mais de 269 kilos de pregos, taxas e de outros inimigos dos pneumaticos.

A vantagem dos transportes individuaes

O mercado de automoveis está limitado unicamente pelo desejo da população de possuir um meio individual de transporte, — disse numa recente reunião, o presidente da Cadillac Motor Car Co.

As prophecias antigas sobre qual poderia ser a capacidade adquisitiva de automoveis da nação, foram baseadas na riqueza apparente, no que era visivel, e no argumento natural da população e da riqueza. Jamais foi levada em conta essa tremenda força que fez augmentar tanto a venda de automoveis: o desejo humano de possuir e usar um. O automovel tem contribuido em tão alto grão para melhorar a vida economica e social da nação até crear o desejo universal e economicamente razoavel de possuir um. Este desejo tem sido tão irresistivel que até estimulou o poder productor da população.

Quando alguem quer realmente um automovel, em geral acha uma maneira de ganhar o dinheiro necessario para compral-o. Raras vezes é preciso fazer um sacrificio. Esta é uma das muitas maneiras com que o automovel contribue para augmentar a riqueza nacional pelo seu custo e por outras coisas mais.

A importancia da contribuição do automovel no augmento da efficiencia commercial do individuo e tambem sob todos os pontos de vista de sua vida social já foi plenamente demonstrada ao povo americano, que compra um automovel, considerando o que pagou como um emprego de capital. Da mesma maneira que quasi todas as commodidades são compradas á prazo, a maioria dos automoveis tambem o são. O comprador está convencido que o automovel lhe proporcionará melhores meios de vida.

Com pequenos intervallos, os economistas annunciam o momento que elles consideram como o da saturação do mercado de automoveis, porém este momento tem sido sempre attingido e a industria continúa progredindo. O automovel, assim como o telephone, continuam prestando serviços muito mais importantes do que custam, ao bem estar social e economico da nação, e portanto, o seu uso continuará em augmento.

O povo norte-americano já comprehendeu este facto e não sómente compra os seus carros em maior quantidade do que nunca, como tambem os comprará á prestações.

CADILLAC

Vende-se um limousine de luxo desta marca, em perfeito estado de conservação e funccionamento. Bôa occasião para obter um carro de valor por preço barato. Vendemos a prestações: pequena entrada — longo prazo.

T. L. WRIGHT & CIA. LTDA.
142 — Rua Evaristo da Veiga — 144 (6233)

244 kilometros por hora com um motor de 33 cavallos

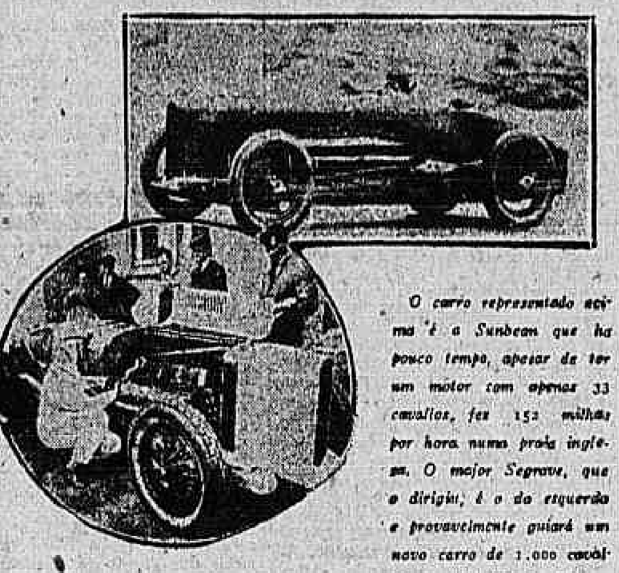

O carro representado acima é a Sunbeam que ha pouco tempo, apesar de ter um motor com apenas 33 cavallos, fez 152 milhas por hora numa praia ingleza. O major Segrave, que o dirigiu, é o da esquerda e provavelmente guiará um novo carro de 1.000 cavallos o "Hush-Hush II"

STUDEBAKER

Vende-se um light-six de frizo, com capas, relogio taxi redondo allemão, licenciado, etc., em perfeito estado.

Uma bôa occasião para chauffeur.

Vendemos a prestações; pequena entrada e longo prazo.

T. L. WRIGHT & CIA. LTDA.
142 — Rua Evaristo da Veiga — 144 (6229)

A Associação de Estradas de Rodagem, de S. Paulo, vae receber chronographos electricos automaticos

Unica entidade filiada no Brasil ao Royal Automobile Club, da Inglaterra, club que é uma das maiores, senão a maior associação automobilistica do mundo, a Associação de Estradas de Rodagem encommendou, ha algum tempo, os mais modernos e completos apparelhos de chronometria electrica usados por aquella entidade.

Estes apparelhos agora estão para chegar e poderão ser utilizados para registarem os resultados de provas de velocidade, com precisão absoluta, independente de qualquer erro ou influencia pessoal, com approximação até 1|100 de segundo. São do unico typo officialmente approvado pela Association des Automobiles Clubs Reconnus, tendo os resultados com elles obtidos verdadeiro valor internacional.

GARAGE

Vende-se uma em optimas condições. Negocio de occasião. Ver e tratar Campo de S. Christovão, 126. De 6 ás 8 1|2 da manhã e das 4 ás 6 horas da tarde. (A 23545)

A corrida de Abruzo

Ha pouco foi disputada a corrida de Abruzo á qual assistiu grande multidão cosmopolita que frequenta as praias de banho do Adriatico situadas nas vizinhanças do circuito.

A corrida constou de um percurso sobre 385 kilometros para carros de varias cylindradas. O vencedor absoluto foi o duque Avati que fez o percurso com a velocidade media horaria de 87.643 kilometros pilotando uma machina de mais de 7.000 centimetros cubicos.

Foram os seguintes os resultados geraes:

I Categoria — Benigni com uma Fiat 509 em 4.59' 3|5.

II Categoria — Napoleone com uma Ceirano em 4.47' 52".

III Categoria — Bucchetti com uma Ansaldo em 4.57' 20" 1|5.

IV — Categoria — Duque Avati com uma Isotta Fraschini em 4.21' 50" 4|5.

ESSEX

Vende-se um de seis e outro de quatro cylindros, em bom estado e já licenciados. Vendemos a prestações, pequena entrada e longo prazo.

T. L. WRIGHT & CIA. LTDA.
142 — Rua Evaristo da Veiga — 144 (6226)

Automovel Club Fluminense

O Automovel Club Fluminense recebeu telegrammas do presidente da Republica, do dr. Washington Luis, da Associação de Estradas de Rodagem e officio do Automovel Club de S. Paulo.

A lista de adhesões cresce dia a dia com os mais representativos nomes do Estado do Rio, sendo justo assignalar o exito enorme e sempre crescente da novel sociedade.

Caminhão Ford 2:300$000

Vende-se em optimo estado, pneu balão, urgente. Tratar das 10 ás 12 horas. R. Senado n. 329. Carvalho. (A 22941)

O raid automobilistico Rio-La Paz-Lima

O Automovel Club do Brasil recebeu hontem telegramma da cidade de Barreiros do seu associado engenheiro Roger Courteville, que está effectuando o raid acima, informando de que chegou ante-hontem naquella cidade ás 10 horas da noite, tendo encontrado no meio do caminho mais ou menos ás 7 horas da noite parado, o seu collega que está effectuando o raid a Nova York em caminhão Ford e que dahi partiu poucos dias antes.

O dr. Courteville, deveria partir hontem ás 8 horas da manhã com destino a Mogy das Cruzes, devendo chegar em São Paulo hoje ao meio-dia.

Automovel Willys

Vende-se um double-phaeton de sete logares, em bom estado, pelo preço de Rs. 1:500$000, para desoccupar logar.

T. L. WRIGHT & CIA. LTDA.
142 — Rua Evaristo da Veiga — 144 (6232)

Carros Usados

mediante pequena entrada e o restante a longo prazo

Buick, 7 passageiros	9:000$
Essex, Touring (Modelo 26)	7:500$
Dodge-Brothers, Sedan	5:000$
Studebaker, Special-Six, 7 pas.	5:000$
Ford, Sedan (Modelo 26)	4:750$
Studebaker, Light-Six (typ. 23)	4:000$
Studebaker, Light-Six (typ. 24)	6:000$

Estes carros foram completamente reformados em nossas officinas, gosando a garantia de costume sobre carros usados e o direito a tres dias de experiencia, sujeitos á devolução no caso de não satisfazerem.

STUDEBAKER DO BRASIL S. A

Av. Oswaldo Cruz, 87 (6082)

BUICK

Vende-se um double-phaeton de sete logares, typo Packard, em perfeito estado de conservação e funccionamento, licenciado para particular.

Vendemos a prestações; pequena entrada e longo prazo.

T. L. WRIGHT & CIA. LTDA.
142 — Rua Evaristo da Veiga — 144 (6225)

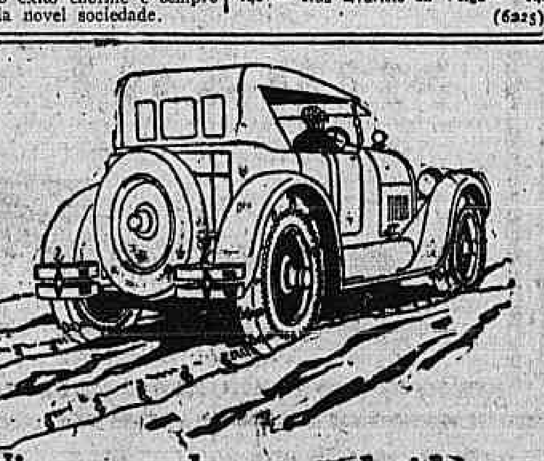

Nimguem deve ser detido pelos maus caminhos

EMBORA os caminhos estejam em mau estado, as Correntes Weed para pneumaticos facultarão passagem segura ao automovel. Na lama espessa e escorregadia, ou sobre a areia movediça em caminhos cortados por sulcos, covas e outras irregularidades — as Correntes Weed agarram-se ao chão com firmeza, e permittem utilizar toda a força do motor. Reduzem ao minimo o risco de derrapagem, de accidentes dispendiosos ou de demoras incommodativas.

É conveniente trazer sempre no automovel Correntes Weed para que se empreguem, quando seja necessario. Podem distinguir-se facilmente pelas secções transversaes chapeadas de latão, e pelos ganchos de união, vermelhos com a marca WEED estampada. Fabricam-se para toda classe de pneumaticos — de corda, de lona, de baixa ou alta pressão — para automoveis de passageiros ou para auto-caminhões, e se fornecem nos tres typos "Regular", "De Luxe" e "Extra Forte".

Peça-as nas casas deste ramo

AMERICAN CHAIN COMPANY, Inc.
Nova York, N. Y., E. U. A.

De suprema qualidade ha mais de 20 annos as

CORRENTES WEED (4240)

BREVE

?

Buick

SOCIEDADE ... BRASILEIRA
ESTABELECIMENTOS

MESTRE E BLATGÉ (6214)

CLEVELAND

Vende-se um typo sport, ultimo modelo, quasi novo, com capas, mala e emfim todo equipado e licenciado, para um preço muito convidativo. Vendemos a prestações; pequena entrada e longo prazo.

T. L. WRIGHT & CIA. LTDA.
142 — Rua Evaristo da Veiga — 144 (6227)

A construcção da estrada Rio-S. Paulo está sendo activada para dar passagem á "Bandeira Washington Luis"

A Associação de Estradas de Rodagem fez remetter hontem para o Rio de Janeiro, fornecidos pela International Machinery, um grande tractor de rodas inclinaveis, força de 30 C. V., e uma niveladora Adams de rodas inclinaveis, afim de servirem para apressar a conclusão da estrada São Paulo-Rio pela qual passará a bandeira "Washington Luis", por ella organizada para conduzir até aqui em automoveis, o presidente eleito da Republica, por occasião da sua posse, em novembro proximo.

Assim que estas machinas chegarem ao seu destino, que é a estação de Santa Cruz, no Districto Federal, pelo que vão trabalhar principalmente no trecho entre essa estação e a fazenda do Caxias, na travessia da baixada fluminense, a Associação mandará ao Rio de Janeiro technicos competentes incumbidos de descarregal-as e pôl-as em condições de immediato funccionamento.

AUTOMOVEL

Vende-se um Renault, carro chic e de gosto, typo Sport Especial, em perfeito estado. Preço modico. Travessa Muratori n. 11. (A 23588)

AUTOMOVEL

Vende-se um Special Six Studebaker, sete logares, particular, pintura moderna... Ver na rua Costa Lobo n. 17, tratar na rua Sete de Setembro, 213, loja.

Uma cidade finlandeza quasi completamente destruida pelo fogo

Helsingfors, 15 (U. P.) — Irrompeu um violento incendio hontem á noite na villa de Kotha golfo da Finlandia com ameaça de destruição completa da localidade. O fogo ainda está lavrando e os prejuizos são calculados em 60.000 libras esterlinas.

AGORA E' LIVRE O TRANSITO NO CHILE

Santiago, 15 (U. P.) — Foi derogado o decreto que prohibia a entrada e saida do territorio nacional em época de guerra ou de commoção.

Agora é com o principe Leopoldo o casamento da princeza Astrid

Copenhague, 15 (U. P.) — Segundo se espera nos circulos aristocraticos no dia vinte do corrente será annunciado officialmente o noivado do principe herdeiro da Belgica, Leopoldo, duque de Brabante, com a princeza Astrid da Suecia.

A rainha da Belgica e seu filho o principe Leopoldo, visitarão Stockolmo no fim desta semana.

O SR. LUTHER PERCORRERÁ TODO O CHILE EM AEROPLANO

Santiago, 15 (U. P.) — O encarregado de negocios da Allemanha communicou á chancellaria chilena que o ex-chanceller allemão, sr. Luther, chegará ao Chile em principios de outubro e visitará o interior do paiz em aeroplano.

Colhido e morto por um auto-caminhão

Na rua S. Christovão, esquina da de Maciel, o auto caminhão n. 6.604, Ford, colheu um individuo de côr branca, com 50 annos de edade, presumivelmente, que a Assistencia ... prestar-lhe os primeiros soccorros, fracturada.

Avisada do accidente, a policia do 10º districto compareceu ao local, afim de apurar o occorrido e saber quem era a victima, que ninguem conhecia. Entretanto, num dos bolsos do morto foi encontrada uma carta de vaccinação com o nome de Manoel de Oliveira.

A policia do 14º districto extrahiu guia afim de ser o cadaver recolhido ao necroterio do Instituto Medico Legal e a do 10º districto instaurou inquerito a respeito.

VENDA DE AUTOMOVEIS

Vendem-se dois esplendidos automoveis de luxo, proprios para uso particular, da fabricante "Roamer" e "Cadillac", por preço de occasião. Ambos estão em perfeito estado de conservação, podendo ser vistos e tratados na rua Maurity, esquina da rua Senador Eusebio. (A 23494)

Mais uma importante estrada em Minas Geraes

Dizem-nos de Minas que foi inaugurada festivamente a estrada de rodagem que, partindo de Bello Horizonte vae á cidade de Conceição. Esta estrada vem facilitar tambem um optimo meio de communicação ás varias cidades por onde passa, salientando-se as de Venda Nova, Lagoa Santa, Cipó, Alto do Palacio e Cubas.

É ainda a estrada tronco de onde partem as ramificações que vão a Santa Luzia do Rio das Velhas, Jaboticatubas e Morro do Pilar.

A construcção desta estrada será brevemente proseguida, passando por Serro e Peçanha até attingir o famoso rio Doce, tornando-se então de grande attractivo para os turistas, afim de facilitar o escoamento da farta producção daquella maravilhosa zona agricola que poderá, assim, contar, não só com a estrada de ferro Bahia-Minas, mas tambem com a Central do Brasil.

Sobre os alugueis de proprios nacionaes

Remettendo á Delegacia Fiscal no Pará, o mappa de proprios nacionaes utilizados como habitação de funccionarios da Fazenda de Sementes de Algodão, em Igarapé Assú, no mesmo Estado, o director do Patrimonio Nacional recommendou providencias no sentido de serem arrecadados os alugueis a que estão sujeitos os referidos funccionarios.

Quanto á divida dos alugueis atrazados, deverá ser amortizada em prestações equivalentes a 5 °|° dos vencimentos daquelles funccionarios, descontando-se concommitantemente com essas prestações o aluguel do ultimo mez vencido.

O GENERAL OBREGON ESTA' SALVO EM CAJEME

Mexico, 15 (U. P.) — Noticia-se, não officialmente, que o general Obregon chegou a salvo a Cajeme.

O Vasco da Gama não obteve isenção de direitos

O ministro da Fazenda indeferiu o pedido de isenção de direitos do Club de Regatas Vasco da Gama.

Credito para promover a codificação da legislação penal

O Tribunal de Contas, em sua sessão de hontem, respondeu affirmativamente á consulta do Ministerio da Justiça, sobre a abertura dos creditos de 200:000$, 54:761$750 e 211:979$319, destinados o primeiro, a promover a codificação da nossa legislação penal e elaboração do respectivo projecto, e os dois ultimos, para occorrerem á diversos pagamentos, de accôrdo com as antecipações expressas no decreto legislativo n. 5.018, de 25 de agosto findo.

HUPMOBILE

Vende-se um double-phaeton, ultimo modelo, com relogio taxi allemão redondo. Vendemos a prestações, pequena entrada e longo prazo.

T. L. WRIGHT & CIA. LTDA.
142 — Rua Evaristo da Veiga — 144 (6230)

Na ultima corrida na Grecia venceu Papagorgopoulos

Nos ultimos dias do mez de julho ultimo disputou-se na Grecia uma prova automobilistica entre amadores, sobre um percurso de 200 kilometros.

Foi uma prova difficil, tanto para os pilotos como para os carros, devido ao pessimo estado dos caminhos.

Venceram a prova os amadores Papagorgopoulos e Doumas, ambos com carros Fiat.

CHANDLER

Vende-se um double-phaeton de sete logares. Preço para liquidar. — Rs. 1:500$000.

T. L. WRIGHT & CIA. LTDA.
142 — Rua Evaristo da Veiga — 144 (6231)

A corrida do Automovel Club Trentino

O Automovel Club de Trentino fez disputar a 8 de agosto ultimo uma prova de velocidade na estrada que conduz a Vetriolo sobre um percurso de 11 kilometros pouco mais ou menos e com rampas de 20 per cento. Neste percurso os carros tiveram que subir quasi 1.000 metros.

O resultado geral foi o seguinte:

Categoria 1.100 cmc.: 1º, Fiat 509 (Strobele) em 17' 44" 4|5; 2º, Fiat 509 (Tacchi).

Categoria 1.500 cmc.: 1º Bugatti (Besana) em 15' 59" 2|5; e depois, Bugatti (Pedrotti), Fiat 501 (Menestrina), Fiat 501 (Manci), Fiat 501 (Sampietro), Bianchi (Franchini).

Categoria superior a 1.500 cmc.: 1º Lancia (Piccinelli) em 10' 4" 4|5; 2º Bianchi (Franchini), Ansaldo (Mayr).

Os sports pelo Telegrapho

O pugilista Rosenberg riscado para sempre dos rings do Illinois

Chicago, 15, (Especial para o "Correio da Manhã") — A commissão de box cancellou a luta para a resputa do campeonato de peso gallo, marcada para amanhã á noite entre Charlie Philips Rosenberg e Bud Taylor e tambem riscou para sempre os nomes de Rosenberg e do seu manager, que não poderão mais apparecer nos rings do Estados de Illinois, accusados ambos de participação em uma tentativa de jogo sobre o proprio match.

A commissão concedeu a Taylor o titulo de campeão da classe.

Até agora ignora-se qual a acção que os demais Estados irão adoptar para o caso.

Os direitos civis ás mulheres, na Argentina

Buenos Aires, 15 (A. A.) — Os matutinos de hoje desta capital occupam-se elogiosamente da approvação, hontem, pelo Senado Nacional, do projecto de concessão dos direitos civis ás mulheres, ficando assim convertido em lei.

Atropelado por um auto

Na Praça 11 de Junho, foi atropelado, hontem, o menor Antonio Lopes de Souza, de 12 annos, residente á rua Costa Guimarães n. 23.

Com escoriações no joelho esquerdo Antonio foi medicado na Assistencia, recolhendo-se depois á sua casa.

Correio Sportivo

FOOTBALL

O TRENO DO SCRATCH CARIOCA

Realizou-se hontem, á tarde, no Fluminense, mais um ensaio dos cariocas para o 4º Campeonato Brasileiro de Football, com o 1º team do São Christovão.

O training durou mais ou menos 50 minutos, sem half-times e foi bem proveitoso.

Do scratch marcaram os goals: Russinho, 2; Tellê e Néco, e o do São Christovão foi marcado por Vicente.

A constituição do scratch — Balthasar; Pennaforte, Helcio; Hermogenes, Floriano, Nesi; Paschoal, Oswaldo, Russinho, Néco, Tellê.

Lagarto não treinou por doente.

A turma do São Christovão apresentou-se com as faltas de Bahianinho e Povoa que foram substituidos por elementos do quadro secundario.

Aos 30 minutos mais ou menos Penna e Helcio deixaram o gramado, sendo logo, tambem, substituidos por Hespanhol do Vasco da Gama e Newton, extrema do 2º team do Flamengo.

Arbitrou o training o sr. Martins Tinoco.

O FLAMENGO TREINA HOJE COM O VASCO

A direcção de desportos terrestres do Flamengo communica aos jogadores abaixo designados que hoje, quinta-feira, haverá treino com o team do Vasco da Gama — Amado; Pennaforte, Helcio; Favorino, Julinho, Fragoso, Augenor, — Reservas — Sebastião, Segreto, Vital, Benvenuto Flavio, Alfredo, Affonso Newton, Vital I.

OS PERNAMBUCANOS EM VIAGEM

Recife, 15 (A.A.) — Para a Bahia, seguiu, a bordo do "Duque de Caxias", a delegação pernambucana de football, que ali vae jogar com o scratch bahiano, em disputa do Campeonato Brasileiro de Football.

OS JOGOS DA FEDERAÇÃO BANCARIA

No campeonato da Federação Bancaria, disputam-se sabbado os jogos abaixo:

America Fabril x Costeira — Campo do Andarahy A. C.; juiz, Oswaldo Pereira dos Santos, do Sul America F. C.; representante, José Caneco, do Cantareira F. C.

Bailly do Brasil x Hansenclever — Campo do primeiro; juiz, Armando Amorim, do Lloyd Sul Americano; representante, José Borges, do Banco Hypothecario e Agricola F. Club.

OS JOGOS COLLEGIAES

Sabbado proximo, o campeonato collegial de football será disputado nos seguintes jogos da zona norte:

Escola 15 de Novembro x Instituto Lafayette — No campo da rua Clarimundo de Mello, 107, em Quintino Bocayuva, entre segundos e primeiros teams, respectivamente, ás 3.45 e 4 horas da tarde; juiz e representante, do C. R. Flamengo.

Gymnasio Pio Americano x Wenceslao Braz — Em campo, que será designado. Somente os primeiros teams, ás 4 horas da tarde; juiz e representante, do C. R. Flamengo.

Para a zona sul, não ha matches marcados.

UMA ASSEMBLÉA NO METROPOLITANO

O presidente do Metropolitano convida os associados a se reunirem em assembléa geral extraordinaria, no dia 18 do corrente, ás 8 1/2 horas da noite, na séde social, sita á rua Alfandega, 35.

Ordem do dia: eleição de cargos vagos e interesses geraes.

ATHLETISMO

O 2º CAMPEONATO BRASILEIRO

O Programma

Dia 25.
3 horas — Corrida rasa 100 metros
3.15 — Arremesso de peso.
3.30 — Corrida rasa 1500 mts.
3.35 — Corrida rasa 400 mets.
3.45 — Salto em distancia.
4.00 — Corrida sobre barreiras 110 metros.
4.45 — Corrida rasa 5000 metros.
5.00 — Corrida com revezamento 4 x 100

Dia 26 —
1 horas — Corrida rasa 2000 metros.
1 horas — Salto em altura.
4 horas — Salto com vara.
2.30 — Salto em altura.
4.30 — Corrida sobre barreiras 400 metros.
4.15 — Arremesso de disco.
4.15 — Corrida rasa 10.000 metros.
5.20 — Corrida com revezamento 4 x 400.

Arbitro Honorario Oscar da Costa e Edwin Hime Juinor.
Director de chegada Mario Teixeira de Freitas.
Director de campo Jair de Albuquerque.
Commissario Mario Pinto Lima de Oliveira.
Verificador Fritz Repsold.
Juiz de chegada Affonso de Castro.
Medidor official Isidoro M. Ferreira.
Juizes de chegada, Celio de Barros, Paulo Buarque de Macedo, Max Kühn e Souza Aranha.
Chronometristas, Max de Barros Eharardt, Adolpho Reignanz, Otto Piepper, João Coelho Netto e Erhard Vasconcellos.
Inspectores, José Manoel Labandeira, Nelson de Andrade, Roberto Macedo e Marcello Morelli.
Juizes de arremesso, Carlos Wolechen e Ladilau Stowinski.
Juizes de saltos, Viveiros de Castro, Arion Lassen e Ignacio Guimarães.
Annunciadores, José Salgado, Balthazar Franco e Umberto Oberland.
Apontador Rufino de Almeida.
Registrador, Irineu Rodrigues Chaves.
Encarregado do material, Arthur Repsold.
Medico, dr. Pedro da Cunha.

TENNIS

AS MELHORES DE TRES...

Domingo, para decidir collocação no campeonato de tennis da cidade, realizar-se-ão as seguintes partidas:

Fluminense x Flamengo

A's 9 horas — Quadros do Botafogo F. C.

2ª competição, no melhor de tres para decisão do campeonato de 1926 "Courts" do Botafogo F. C.

Arbitro — José Couto do Botafogo F. C.

Vencedor da primeira prova: Fluminense 5 x o.

Fluminense x Botafogo

A's 9 horas — Quadros do Botafogo F. C.

2ª competição, no melhor dos tres, para decisão da 2ª collocação no torneio de segundos quadros de 1926.

"Courts" do America F. C.

Arbitro — Mario Reis, do America F. C.

Vencedor da 1ª prova: — Fluminense 5 xo.

America x Tijuca

A's 9 horas — quadras do Andarahy A. C.

2ª competição, no melhor dos tres, para decisão da 2ª segunda collocação no torneio de segundos quadros da serie A. de 1926.

"Courts" do Andarahy A. C.

Arbitro — Arlindo Cunha, do Andarahy A. C.

Vencedor da 1ª prova: — America 3 x2

Basketball

O VICE VENCEDOR DO TORNEIO DE BASKET

Associação Metropolitana designou os dias de hoje, 18 e 23 deste mez para realização das competições de basket-ball, no melhor de tres partidas, entre o America F. C. e a A. C. M., afim de decidir o vice vencedor do torneio dos segundos quadros, este anno.

As competições serão effectuadas no Fluminense F. C., ás 8 1/2 da noite, tendo sido escalados:

Servirão como juizes e officiaes: Juid: Hermann Hamann, do Fluminense F. C. Fiscal: Claudio de Barros, do Villa Isabel F. C.

Apontador: João Coelho Netto, do Fluminense F. C.

Chronometrista: dr. Eduardo Espinola Filho, do Fluminense F. C. Representante: Pedro Ribeiro Camara, do C. R. Vasco da Gama.

Volley-ball

OS TRENOS DO SCRATH

Para seleção do futuro scratch de volley-ball, realiza-se hoje, ás 9 1/2 no Fluminense F. C., mais um treno entre os seguintes jogadores: Hermann Harmann, Armando Martins, Paulo Rodrigues, Rufino Bizarro, Paulo Valente, Nelson Souza, Tito Malta, Fernando Giudicekli, Nestor Duque Estrada de Barros, Arno Franck, Antonio Maciel, Fausto Capanema, João Coelho Netto, Salvador Calvente e Alkindir Dutra de Castilhos.

Foi designado o sr. Manoel R. dos Santos da Associação Christã de Moços, para servir de juiz.

O CAMPEONATO

Realizam-se amanhã os seguintes jogos de volley-ball no campeonato da Associação Metropolitana:

Serie A

Sirio x Associação — Campo: do São Christovão A. C., á rua Figueira de Mello.

Juiz: Ary de Almeida Rego, do São Christovão A. C.

Representante: Galdstone Sampaio do Helenico A. C.

Vasco x Helenico — Campo: do C. R. Vasco da Gama, á rua Moraes e Silva

Juiz: Joaquim Machado da Costa do Villa Isabel F. C.

Representante: Jorge Battamia Guimarães, do America F. C.

Bangu x Mangueira — Campo: do Bangu A. C., á rua Ferrer, em Bangu.

Juiz: Alberto Sarmento, do America F. C.

Representante: Jacomo Guimarães Bonavita, do S. C. Everest.

SERIE B

Andarahy x Brasil — Campo: do Andarahy A. C., á rua Prefeito Sezerdello.

Juiz: Wilton Padua Soares, do River F. C.

Representante: dr. Oswaldo Azevedo, do Tijuca Tennis Club.

Tijuca x Fluminense — Campo do Tijuca Tennis Club, á rua Conde de Bomfim.

Juiz: Luiz Joaquim da Costa Leite, do C. R. Flamengo.

NOTA DO FLAMENGO

O capitão do Flamengo pede o comparecimento dos jogadores abaixo escalados, ao treino que se realiza hoje, 16 do corrente, ás 7.45 horas da noite.

Guilherme Catramby, Necker Pinto, Heth Van Der Brooke, Manoel R. Moreira, Affonso Miranda Correa, Max Repsold, Sebastião Paes Leme, Paulo Costa, Affonso Segreto, Henrique Pieper, Carlos da Silva Costa, Helcio Paiva, Chas B. Templar, Carlos Schneiweiss, Julio Schrader e Antonio Valente.

ESCOTISMO

UMA FESTA ESCOTEIRA EM PARAHYBA DO SUL

Estão marcadas para o proximo dia 19 grandes festas em Parahyba do Sul, em commemoração ao primeiro anniversario da Associação dos Escoteiros Catholicos dessa cidade.

No dia 18 partirão do Rio com destino á essa localidade fluminense, tres grupos de escoteiros, que terão sido especialmente convidados, e que devendo voltar no dia 19.

A' tarde do dia 18 os escoteiros do Rio serão recebidos na estação da Parahyba pelos collegas de Parahyba do Sul.

A's 7 horas da noite será realizada sessão solenne seguida de Te-Deum, e "Fogo do Conselho".

No dia 19, ás 11 horas da manhã será esperado na estação o ministro da Justiça, que chegará a Parahyba para a communhão geral e para a missa campal foi convidado s. ex. D. André Arcoverde bispo de Valença.

Em seguida á missa terá logar o banquete offerecido ao ministro do bispo diocesano e ás autoridades escoteiras.

Para a realização dessa festa reina grande animação nos circulos escoteiros.

BOX

BUD GORMAN x FRANK DIENER

Nova York, 15. (U. P.) — Bud Gorman venceu por pontos Frank Diener, peso maximo allemão, em uma luta de dez rounds, com que se iniciaram os jogos internos nos Estados Unidos.

O TREINAMENTO DE GENE TUNNEY

Stroudsburg, Pennsylvania, 15. (U. P.) — Gene Tunney está aos treinamentos.

Segundo o seu manager, Billy Gibson, Tunney está em perfeitas condições.

YACHTING

O AUDAX CONCORRERA A' COMPETIÇÃO DA ILHA DO GOVERNADOR

O Audax Club obteve permissão da Liga Nautica da Lagoa Rodrigo de Freitas, para concorrer á competição que realizará o Jockey Club no proximo mez na Ilha do Governador.

Foram escolhidos os srs. Oscar Rosas, capitão do Guanabara, João Cambusano e Thomé Borges Cardoso, para a commissão central.

LIGA NAUTICA DA LAGOA

A' séde da Liga Nautica da Lagoa Rodrigo de Freitas, reuniram-se, como era esperado, os directores dos clubs filiados, os quaes, descutiram e approvaram o ante projecto das regatas proximas o os novos estatutos.

Para revisão do corpo de Regatas foram eleitos os srs. Augusto Monteiro e Roberto Pires de Lima.

O presidente convocou nova reunião para o dia 22 do corrente, ás mesmas horas e local.

CYCLISMO

RESUTADO DA CORRIDA INTER-CLUBS

Promovida pelo Club Internacional de Cyclistas realizou-se no dia 8 de agosto p. p. a grande competição cyclista inter-clubs na qual participaram o Cycle Club, o Velo Sportivo de Ramos, o Cyclo Suburbano Club e o Club Internacional de Cyclista.

Devido a uma irregularidade verificada na chegada da prova d. Idalina Rocha, só agora foi decidida a principal collocação entre a directora do Cycle Club e Club Internacional de Cyclistas, sendo este o resultado:

Prova Club Internacional de Cyclistas — 4ª Turma — 1400 metros Vencedores: 1º Perigoso (C. C.) 2º Banha C. C.) 3º Manoel Guimarães (C. S. C.) 4º Armando Ferreira (V. S. R.) Tempo 32' 4/5.

Prova Manoel Rocha — 3ª Turma — 20.000 metros.

Vencedores: 1º Luiz (C. I. C.) 2º Ravengor (C. C.) 3º Lampeão (C. C.) 4º Settimo Sozi (V. S. R.) Tempo 46' 33".

Prova Mlle. Josephina Rocha — 52.000 metros — 2ª Turma

Vencedores: 1º Antonio Gonçalves (V. S. R.) 2º Cavaquinho (C. I. C.) 3º Pinto (C. I. C.) 4º Raio (C. C.) Tempo 1.54'12".

Prova d. Idalina Rocha — 1ª Turma — 80.000 metros.

Vencedores: 1º Floriano Dias Affonso (C. S. C) 2º Tempestade (C. C.) 3º Curinga (C. I. C.) 4º Manoel Coelho (C. S. C.) Tempo 3.15'1/5.

Os pontos marcados para posse da taça mlle. Josephina Rocha foram os seguintes:

1º logar Cycle Club 17 pontos; 2º logar Club Internacional de Cyclistas 12 pontos; 3º logar Cyclo Suburbano Club 8 pontos e 4º logar Velo Sportivo de Ramos 7 pontos.

A PROXIMA CORRIDA DO CLUB INTERNACIONAL DE CYCLISTAS

Realiza-se no dia 26 do corrente a competição mensal inter-socios promovida pelo Club Internacional de Cyclistas, cujo programma damos abaixo:

4ª Turma — 2000 metros — Premios: medalhas de prata e bronze.

3ª Turma — 4000 metros — Premios: medalhas de prata e bronze.

2ª Turma — 8000 metros — Premios: medalhas de prata e bronze.

1ª Turma — 10.000 metros — Premios: medalhas de prata dourarada, prata e bronze.

As inscripções acham-se abertas e encerram-se no dia 24 ás 9 horas.

REMO

C. R. GUANABARA

O Club de Regatas Guanabara, previne aos seus associados que a festa mensal será realizada no sabbado proximo, dia 18, o que será indispensavel para o ingresso nos salões do club, o recibo n. 9.

O ANNIVERSARIO DO INTERNACIONAL

Do programma dos festejos organizados para commemoração do 26º anniversario do Internacional de Regatas, destacam-se:

Dia 16 — A's 6 horas — Hasteamento do pavilhão social e a noite, recepção aos associados, encontrando-se o club profusamente illuminado.

Dia 19 — A's 9 horas — Cerimonia do baptismo de novas embarcações de corrida, havendo chocolate e doces finos para serem servidos aos presentes.

A's 9 horas — Sessão solenne para entrege de uma lembrança ao escriptor Coelho Netto, orando officialmente o dr. Nilo Antunes de Figueiredo, do quadro social do club.

A's 10 horas terá inicio o baile nos salões do culb de Regabtas Guanabara.

CLUB REGATAS "BOQUEIRÃO DO PASSEIO"

Communica-nos a commissão de propaganda "Pró-Edificio" que até 7 do corrente subscreveram os associados, srs: Antonio Monteiro Queiroz, Antonio Lago, Antonio Savedra, Antonio V. Fernandes Souza, Antonio Azevedo, Antonio J. da Cunha, Antonio O. Bronze, Antonio S. Alves, Antonio Coelho, Antonio Gonçalves, Alberto Teixeira, Alberto Antunes, Alberto M. Sobral, Alberto Silvares, Alberto Sarmento, Alberto Silva, Alberto Bruno, Alberto S. Torres, Alberto G. Puga, Augusto Gonçalves, Augusto Conrado Bordallo, Augusto V. da Silva, Augusto Sarmento, Armando Bastos, dr. Armando Madeira, Armando Martins, Armando Trinquier, Armando Santos, Armando Guardechi, Amyntho Faria Sobrinho, Alfredo Maksoud, Alfredo B. Gonçalves, Arthur Repsold, Arthur Maigre, Arthur Villas Boas, Arthur A. Pinto Silva, Arthur Fortes, Abrahão F. Bouças, Acacio L. Nunes, Affonso Segreto Sobrinho, Albino Gonçalves, Alair Santos, Alcides Accioly, Alcides V. da Silva, Alcides Sanches, Amaury L. Carmo, Americo Moraes, Annibal L. Ribeiro, Anselmo Crouxet, Antenor M. Balthar, André Sellés, Ariosto Pinho, Arnaldo R. Lima, Arnaldo Vieira, Argemiro Ribeiro Lima, Ary Costa, Ary M. Peixoto, Arcylio Chouzal, Armindo Borrolli, Ary M. C. de Mello, Attillio Borrelli, Azuil G. Madruga, Benjamin Blume, Bleda de Carvalho, Carlos Villas Boas, Carlos P. Braga, Carlos Costa, Carlos Gonçalves, Carlos R. Schneweiss, Carlos M. Santos, Carlos P. Pinto, Carlos de Figueiredo, Carlos G. Pribul, Calil Habkouk, Celestino A. de Almeida, Cezar Moura, Charles Wuilfert, Clinio Costa, Custodio T. Rezende, Custodio Silva, Cicero R. de Souza, Dante de Andréa, Dante Marzetti, Dario Mendes, Dragomir Chouzal, Edevaldo M. Barreto, Eduardo Schneeweiss, Edison Guimarães, Elivio E. Romano, Edmundo Fortes, Ernesto O. Georg, Eugenio de Proença Sigaud, Eugenio Faria, Eurico J. R. Malta, Eurico Fortes, Fausto R. Cardoso, Fernandes G. Silva, (dr.) Francisco C. Bricio, Francisco F. Castello Branco, Francisco A. Magalhães, Francisco S. Magalhães, Francisco E. Mandarino, Frederico Maigre, Florencio Esteves, Floriano Mendonça, Gastão Ladeira, Guilherme G. Ribeiro, Guilherme M. Mattos, dr. Heitor Luz, Heitor T. Novaes, Helvecio B. Silveira, Henrique da C. P. Braga, Herwel de Medeiros Mauricio, Horacio M. Costa, Jayme Mattos, Jayme Queiroz, Jeronymo P. Oliveira, Jesus Rodriguez, João Daré, João F. Braga, João M. da Fonseca, João B. Paredes, Joaquim Cunha Cardoso, Jorge Nurengerber C. de Mendonça, Jorge Hatem, José M. Vasconcellos, José Segreto, José E. Faria, José Bernardes, José Figueiredo, José Telles Rabello, José Esp. da Silva, José Campos Bricio, José Monteiro Bertholdo Filho, José Martins Teixeira, José G. Fernandes Souza, José Sanches, josé A. Vieira, Jose Martins Borges, José Molla, Julio A. Brasileiro Filho, Juvenal Moreira Costa, Lincoln R. Torres, Linneu Nogueira, Lino Garcia Junior, Lucio Buig Tosca, Luiz Eugenio Leal (dr.) Luiz Figueira da Costa, Luiz Rodrigues, Luiz Mastropasqua, Luiz Rocha Sobrinho, Luiz Mello, Manoel Figueiredo, Manoel Salles, Manoel Jorge Lopes, Manoel Costa, Manoel E. Pereira da Silva, Manoel A. Queiroz Filho, dr. Manoel Bernardino, Manoel Leopoldo dos Santos, Mario J. de Carvalho, Mario da Silva Ribeiro, Mario Monteiro, Mario Diogo rio Rodrigues, Martinho Segreto, Milton Guimarães, Mayall & Cia. Nelson G. Mendonça Arraes, Nelson Medeiros, Nicolau Naef, Octavio P. Braga, Octavio F. Novel, Olympio C. Madeira, Olympio Marinho, Oscar Costa, Octavio Develly, Oscar da Graça Fagundes, Oswaldo Barcellos Silveira, Osvaldo Silveira, Paschoal Seto Sobrinho, Paulo A. Lustosa, Pedro Mandarino, Raul Carneiro Parente, Raul Pinto de Carvalho, Reynaldo Cardoso Monteiro, Rudolf Schneweiss, Sylvio Araujo Queiroz, Savio Gama, Thomaz de Montmorency, Holentino Sá, N. Paulo Valença União Manufactura de Roupas, Victorino Mendonça Arraes, Waldemar Peixoto, Walter Lima Torres, Walter Ribeiro Lima.

A commissão continua a angariar donativos.

NATAÇÃO

Um jornal parisiense publica, assignado por *Dioscoride*, um interessante artigo sobre este sport, donde os nossos amadores e profissionaes poderão tirar uteis ensinamentos:

Paris acaba de seguir com grande interesse um bello feito do sorpt admiravel que é a natação.

Pela quinta vez foi realizada a travessia dos 40 kilometros da mancha.

Sport admiravel, com effeito.

Sob o ponto de vista de cultura physica, não existe, talvez, exercicio mais completo.

Elle utilisa todos os musculos do corpo ao mesmo tempo, realizando assim um equilibrio perfeito da nossa producção muscular.

No nadador, musculos e articulações, exercem-se em condições particulares, independentes dos effeitos do peso tal como elle age no individuo quando vertical.

A articulação da coxa, por exemplo, e os grupos musculares que a accionam, têm, na existencia normal, a maior parte do seu esforço empregada a manter o corpo direito, esforço consideravel que nos faz bem depressa sentir a necessidade de descanso, sentando-nos ou deitando-nos.

Na agua, o corpo fluctua e os musculos da coxa movem-se em plena liberdade, com uma amplitude de expansão dos membros inferiores inatingivel fóra dessa circumstancia.

Os musculos das costas e da região lombar agem para erguer a columna vertebral no sentido de uma curva concava que se oppõe á curva, em sentido contrario, provocada, na posição vertical, pelo esforço que impele o decahir do craneo para a frente, esforço importante dado o grande peso do craneo.

Emfim, durante a natação, o thorax adquire uma amplitude maior que de ordinario, porque poderosos esforços respiratorios se impõem e porque os movimentos dos braços tendem a elevar ao maximo a sua região superior, a qual, na attitude vertical, tem tendencia a abaixar-se, logo a comprimir-se, pelo peso dos braços cahidos ao longo do corpo e descendo os hombros.

A anatomia comparada fornecenos a prova de tudo isto mostrando-nos como se transformaram as articulações dos membros nas especies animaes do grupo dos mamiferos, — logo construidos sobre o mesmo plano esqueletico do que nós — e que se adaptaram á existencia aquatica.

O nadador, durante o tempo em que se exercita, vê-se obrigado a tomar certas attitudes forçadas, mas que não deixam de ser uteis sob o ponto de vista de desenvolvimento physico.

Se elle quer simplesmente fluctuar, necessita completamente deitar-se de costas. Se quer progredir, logo servir-se dos seus quatro membros, precisa dar ao corpo uma direcção obliquo em relação ao plano horizontal, typicamente representado pela superficie da agua, levantando a cabeça afim de manter a bocca fóra da agua, o que impõe um violento esforço dos musculos da nuca.

A natação é pois um excellente exercicio, que me tenta, sob o ponto de vista plupiologico, a collocar acima de todos os outros.

Elle se impõe a tdos aquelles que tomam banhos frios em piscinas, no rio ou no mar.

O banho frio só produz os seus effeitos uteis quando acompanhado de movimentos energicos para activar a circulação do sangue e espalhar por todo o corpo a massa sanguinea que o primeiro effeito do frio foi de concentrar no coração, nos pulmões e no figado.

Mergulhar-se em agua fria e permanecer immovel é um exercicio sem interesse e mesmo perigoso ao cabo de alguns minutos.

Sómente o movimento nos pode proteger contra a perda calorifica progressiva que resulta, para o corpo, da sua situação num meio em que a temperatura é notavelmente inferior á sua.

E não é por outra rasão que se vê muita gente findar-se no inverno europeu.

E' essa perda de calor que constitue o perigo da permanencia demasiada dentro de agua, mesmo para os melhores nadadores.

Os campeões de natação, para executarem as suas proezas, são obrigados a untar todo o corpo de uma espessa camada de vaselina, que forma um bom izolante, máu conductor do calor, o que lhes preserva a pelle durante bastante tempo contra o ataque do frio.

Emfim, é-lhes necessario, de tempos a tempos, absorver bebidas tonicas para humedecer-lhes a garganta que esses grandes esforços respiratorios prolongados acabam por seccar, e para manter a potencia muscular no violento esforço que produz.

O chá e o café, muito quente e muito assucarados, com um pouco de leite, são para isso os mais recommendados.

O alcool é deploravel.

Se a prova é longa, é necessario juntar-lhe alimentos verdadeiros, mas sempre em estado liquido, pois que a mastigação é, na occasião, impossivel: extracto de carne, chocolate, etc.

A caimbra muscular da coxa é a grande inimiga do nadador.

E' um espasmo produzido pela fadiga excessiva de um musculo trabalhando em condições para os quaes não está treinado, espasmo favorecido por uma circulação local mal equilibrada.

E' por isso que os portadores de varizes são especialmente predispostos.

Deixo a outros o cuidado de discutir o valor respectivo do *cirudeon*, do *crawl*, do *over arm strong* do *over streak*, que são modos de nadar permittindo uma progressão rapida e, tambem, uma melhor utilisação das forças.

A' natação de "braçada" não representa mais, hoje, do que a infancia da arte.

E' com effeito, a mais fatigante de todas.

E' a dos amadores; mas, precisamente por isso, é a que constitue o exercicio physico mais completo e que pode ser recommendado a todos que não pretendem especialisar-se nesse esporte.

A natação, em relação ás vantagens que apresenta, occupa pequeno logar entre nós.

Deveriamos todos saber nadar.

E' repito-o, a melhor forma de cultura physica ligada ao effeito fortificante do frio.

E', emfim, uma garantia contra o perigo no caso de uma quéda subita dentro de agua.

Mas, sobre esse ponto devo dizer que os marinheiros têem outros sentimentos; a maioria delles desinteressam-se da natação, e a razão que elles dão é que, se cahissem ao mar, em condições em que não tivessem probabilidades de serem immediatamente soccorridos, preferem afundar-se logo a prolongar inutilmente a agonia.

Mas isto é philosophia e eu só quiz falar de cultura physica."

TURF

O LEILÃO DE PRODUCTOS, HOJE, NO HIPPODROMO DA GAVEA

Realiza-se hoje, ás 4 horas da tarde, na Gavea, o leilão de productos que depois de amanhã tomarão parte na exposição. Serão apresentados á venda apenas quatorze yearlings, encarregando-se do leilão o leiloeiro Palladio Tupinambá. Os productos que concorrerão a esse leilão são os seguintes:

Salva, paranaense, por Liniers e Jacy. Limite, 15:000$000.

Inhanduvay, riograndense do sul, por Centenario e Argentina. Limite, 20:000$000.

Saudosa, paulista, por Thermogene e Milady. Limite, 12:000$000.

Intrepido, fluminense, por Penny e La Rubia. Limite, 15:000$000.

Seductor, fluminense, por Penny e Edith. Limite, 15:000$000.

Bastilha, fluminense, por Penny e Fille de L'Air. Limite, 15:000$.

San Jacinto, paulista, por Novelty e Iridia. Limite, 25:000$000.

Sansovino, paulista, por Novelty e Kadina. Limite, 8:000$000.

Santiago, paulista, por Novelty e Malaga. Limite, 8:000$000.

Sardou, paulista, por Novelty e Blidah. Limite, 25:000$000.

Sedan, paulista, por Novelty e Barrage. Limite, 25:000$000.

Sem Destino, paulista, por Sin Rumbo e Lapa. Limite, 20:000$000.

Seriema, paulista, por Novelty e Sparta. Limite, 6:000$000.

Syracusa, paulista, por Novelty e Leda. Limite, 10:000$000.

DADOS ESTATISTICOS RELATIVOS A' ACTUAL TEMPORADA

(Por *Messedaglia*)

Victorias e segundos logares; terceiros em grandes premios, provas classicas, eliminatorias e provas officiaes, e premios correspondentes levantados por parelheiros, jockeys, proprietarios, reproductores e criadores, nos prados desta capital, de 4 de abril a 12 do corrente, inclusive:

Parelheiros	*Premios*
D. Quixote — 6 v., 1 s.	27:100$
Patusco — 6 v., 1 s.	25:500$
Cocquidan — 6 v., 3 s.	21:200$
Tanguary — 5 v., 1 s., 3 t.	68:200$
Roca — 5 v., 2 t.	64:500$
Aguapehy — 5 v., 8 s.	26:300$
Serio — 5 v., 3 s.	23:200$
La Garçonne — 5 v.	19:500$
Cigarra — 5 v., 2 s.	18:009$
Outros com menos de cinco victorias	1.591:100$
Total	1.884:600$

Reproductores	*Premios*
Sin Rumbo — 27 v., 13 s., 13 t.	365:800$
Ravengar — 17 v., 14 s.	72:200$
Novelty — 15 v., 23 s., 4 t.	125:050$
Maboul — 14 v., 10 s.	102:300$
Smoking — 8 v., 9 s., 1 t.	50:050$
Biguá — 7 v., 1 s.	65:300$
Patrick — 7 v. 5s.	39:300$
Gilbert the Filbert — 6 v., 1 s.	27:100$
Dado — 6 v., 1 s.	25:500$
Chut — 6 v., 3 s.	21:200$
Outros com menos de seis victorias	990:800$
Total	1.884:600$

Jockeys	*Premios*
J. Salfate — 141 m., 49 v., 32 s., 6 t.	410:300$
A. Rosa — 105 m., 21 v., 20 s., 1 t.	104:650$
T. Baptista — 89 m., 22 v., 15 s.	106:700$
D. Suarez — 130 m., 18 v., 23 s., 5 t.	92:050$
C. Ferreira — 101 m., 17 v., 15 s., 9 t.	143:300$
A. Feijó — 140 m., 17 v., 22 s., 6 t.	112:100$
C. Fernandez — 100 m., 16 v., 24 s., 3 t.	79:490$
R. Rodriguez — 66 m., 16 v., 11 s., 2 t.	74:700$
Outros com menos de dezeseis victorias	761:400$
Total	1.884:660$
Total	1.884:600$

Proprietarios	*Premios*
L. de P. Machado — 37 v., 26 s., 6 t.	358:050$
F. J. Lundgren — 21 v., 15 s., 12 t.	199:700$
Coronel E. Artigas — 13 v., 4 s., 1 t.	82:000$
A. M. Catharino — 12 v., 11 s., 3 t.	58:400$
A. G. de Oliveira — 11 v., 11 s., 4 t.	61:550$
J. S. Bastos — 9 v., 6 s., 1 t.	36:650$
Outros com menos de nove victorias	1.088:250$
Total	1.884:600$

Criadores	*Premios*
L. de P. Machado — 56 v., 51 s., 17 t.	563:550$
Haras Paraiso — 31 v., 36 s., 6 t.	143:850$
C. Dietzsch — 13 v., 13 s., 1 t.	73:650$
E. & A. Assumpção — 8 v., 9 s., 2 t.	51:300$
A. Lara Campos — 7 v., 1 s.	65:300$
F. J. Lundgren — 5 v., 4 s., 5 t.	35:650$
O. A. Peixoto — 5 v., 4 s., 5 t.	24:500$
Outros com menos de cinco victorias	828:800$
Total	1.884:600$

Tratadores	*Premios*
E. Freitas — 23 v.	168:000$
Paulo Rosa — 21 v.	121:300$
B. Cruz — 16 v.	75:500$
Aggeo de Souza — 15 v.	65:500$
F. Schneider — 14 v.	57:500$
A. Arevedo — 13 v.	118:000$
J. Lourenço — 13 v.	74:000$
A. Pereira — 12 v.	97:000$
J. P. Mendes — 12 v.	54:000$
H. Perazzo — 11 v.	42:000$
J. Carvalho — 10 v.	36:000$
Outros com menos de dez victorias	630:300$
Outras collocações	345:500$
Total	1.884:600$

Premios	
Do Jockey-Club	965:600$
Do Derby-Club	668:000$
De companhias diversas	115:000$
Thesouro Nacional	96:000$
Do Jockey-Club de Buenos Aires	40:000$
Total	1.884:600$

Apostas	
Prado Fluminense	1.778:100$
Hippodromo Brasileiro	3.424:900$
Prado do Itamaraty	3.918:976$
Total	9.121:976$

Porcentagem	
Prado Fluminense	355:620$000
Hippodromo Brasileiro	684:980$000
Prado do Itamaraty	783:795$200
Total	1.824:395$200

BÔA RESOLUÇÃO

Como vês, foi surprehendente o resultado que obtive, não só melhorando a côr esverdeada do rosto, que tanto me impressionava, como tambem sinto-me completamente outro, forte de corpo e de animo, desde que tive a bôa resolução de tomar como tonico o IODOLINO DE ORH.

A minha magreza, a fraqueza das pernas, o fastio, os suores, tudo desapareceu.

O IODOLINO DE ORH é um tonico que pelo seu real valor curativo e reconstituinte, não atacando o estomago, ao contrario, facilitando a digestão, tem sido unanimemente empregado pelos medicos do Brasil na cura da anemia e suas consequencias.

Agentes Geraes:
S. P. CH. L. QUEIROZ
Rio - S. Paulo
Em todas as drogarias e pharmacias

Festival no Jardim Zoologico

Em beneficio da Caixa Escolar do 9º districto, realizar-se-á domingo, 19, grandioso festival, no Jardim Zoologico, que attrairá ao pitoresco parque de Villa Izabel, a nossa melhor sociedade. O festival será de muito brilho, elegante, artistico, sportivo, contendo attracções de todo o genero.

Do programma, organizado caprichosamente, constam corridas pedestres, cinco provas de athletismo, variada funcção theatral, cha-dansante, match de football, caravanas musicaes de senhoritas e cavalheiros, etc.

Funccionarão cerca de 20 barraquinhas artisticamente ornamentadas, cada qual mais caprichosamente enfeitada, para a conquista do premio que será conferido á mais bella.

As barraquinhas servidas por senhoras e senhoritas, terão as denominações das respectivas escolas. Opportunamente mencionaremos os detalhes do programma, ainda nos ultimos retoques.

O festival, que durará de 1 hora ás 8 horas da noite, será abrilhantado com as bandas do Corpo de Bombeiros, Força Policial e Escola 15 de Novembro.

Será mantido o preço de 1$, pelo ingresso, exceptuadas apenas as creanças até 5 annos, que ingressarão gratuitamente.

Não haverá entradas de favor nem cartões permanentes.

Pequeno accidente na Central do Brasil

Quando trafegava na estação de Engenho Novo, o trem M 2, avariou-se a locomotiva 567, do trem referido, sendo necessaria a sua substituição, para o proseguimento da viagem.

Por esse accidente houve naquella linha, atrazo de cerca de tres horas, circulando alguns trens pela linha 2 durante o impedimento da linha 4.

Uma decisão sobre o imposto de renda nas apolices de seguros

No processo em que a Companhia Nacional de Seguros de Vida Sul America, recorreu do despacho da Recebedoria do Districto Federal na consulta que a mesma fez sobre se o imposto de renda recáe nas importancias que, a titulos de lucros, são distribuidas aos segurados que possuem apolices desta natureza, o ministro da Fazenda proferiu o seguinte despacho:

"De accôrdo com a informação da Inspectoria de Seguros, ás fls. 7/8, do 2º processo, declare-se á Recebedoria não haver imposto a cobrar na vigencia dos regulamentos ns 14.729 e 15.589, de 16 de março de 1921 e 29 de julho de 1922, relativamente ás importancias distribuidas pela requerente aos seus segurados, por via das apolices com a clausula de participação nos lucros da companhia, visto não admittir o nosso direito fiscal a cobrança de impostos por analogia ou paridade."

Em seu parecer, que é bastante longo, a Inspectoria de Seguros se basea na doutrina de que as leis fiscaes constituem disposições "strictissimi juris" isto é, ficam encerrados, comprehendidas exactamente dentro de seus precisos e strictos limites, o que importa dizer que não podem ser applicados por via de interpretação do caso previsto para o não previsto, ou, por outros termos, não devem ser applicados por analogia, semelhança ou paridade.

Vae ser promovido por sentença

O juiz da 2ª vara federal, por sentença de hontem, julgou procedente a acção summaria especial proposta por Arthur de Athayde Rangel, contra a União, condemnando esta a promover o autor ao cargo de 2º official da Secretaria do Estado da Guerra.

Acção entre residentes em Estados differentes

O juiz federal da 1ª Vara cumpre a reforma constitucional

O juiz da 1ª vara federal, na acção ordinaria que Antonio Porciuncula propoz contra José Constante & C. proferiu o seguinte despacho:

"Attendendo a que a presente acção não chegou a ser contestada, e a que a Reforma da Constituição, recentemente publicada tirou da justiça Federal o processo e julgamento dos litigios entre cidadãos residentes em Estados diversos, julgo-me incompetente para conhecer do feito. Custas pelo autor."

Federação Brasileira pelo Progresso Feminino

A Federação Brasileira pelo Progresso Feminino, organizou para hoje, uma visita á Escola de Enfermeiras D. Anna Nery, do Departamento Nacional de Saude Publica.

As socias deverão reunir-se ás 2.30, na entrada da Escola, no antigo Hotel 7 de Setembro, na avenida Ruy Barbosa (Morro da Viuva)

Em seguida, haverá reunião na residencia da vice-presidencia, sra. Mesquita.

Quando engatava o reboque

Chegado ao ponto, na esquina da rua Mariz e Barros, o bonde Azilo Izabel, em que trabalhava o conductor Amandino da Silva Lemos, depois de feita a manobra, isto, depois de passado o carro reboque para traz do carro motor, metteu-se entre os dois vehiculos para introduzir no ferro do engate, o respectivo freio de ferro. A um descuido seu, porem, foi victima de um accidente nessa occasião, soffrendo forte contusão na perna direita.

Vindo no proprio bonde em que se machucou até a cidade, Amandino foi medicado na Assistencia.

(5440)

A CRIADINHA GENTIL

Não passava de uma ladra consummada!

— O senhor não precisa de um creada? — perguntou a rapariguinha, muito gentil e amavel, deixando transparecer nos olhos risonhos uma infinita doçura.

— Realmente. Vá lá dentro.

A rapariga entrou. Isso foi na residencia do sr. Moyses Lites, á rua Estacio de Sá n. 187.

— Como se chama você? — indagou da aspirante á creada, a esposa do sr. Vites.

— Isabel dos Santos.

A rapariga era sympathica, dando a impressão de ingenua e boa. Foi, por isso, acceita, entrando logo em serviço.

Dois dias depois, o sr. Moysés Vites deu por falta de 1:000$000, que tinha na gaveta de um movel. Nessa occasião, a creada foi chamada. Não a encontraram: havia desapparecido!

Immediatamente, a victima correu á delegacia do 9º districto e apresentou queixa do facto, entrando logo as autoridades a procurar Isabel. Esta foi, afinal, presa hontem. Interrogada, confessou ella que realmente furtara 1:000$000, gastando 600$000 com a compra de roupas e outros objectos. Quanto ao resto, gastara-o em *farras*.

Soube ainda a policia que Isabel usa tambem o nome de Alice e apprehendeu o que ella comprara com os 600$000 á Avenida Pedro Ivo numero 14.

Isabel ou Alice Santos é brasileira, de cor preta, solteira e tem 20 annos de edade.

"Folha da Manhã" e "Folha da Noite"

Diarios independentes de grande circulação, na capital e no interior de S. Paulo.

Para assignaturas e publicações, dirigir-se á succursal, largo da Carioca n. 13, primeiro andar, das 2 ás 5 horas da tarde.

(6024)

CORREIO OPERARIO

A. dos E. do Commercio do Campos

Em assembléa geral desta associação, realizada a 18 de agosto, foi eleita a seguinte directoria, para dirigir os destinos da mesma no periodo de 1926-1927: presidente, Oronte de Souza Mattos; vice-presidente, José Marchi; 1º secretario, Dario Marinho; 2º, Henrique Ferreira; 1º thesoureiro, Francisco Riscado; 2º, Enock W. de Abreu; bibliothecario, João Francisco Prazeres; procurador, Nagen Jorge de Paula; director clinico, dr. Dermeval de Vasconcellos Rosa; director do curso commercial, José Ribeiro Carlos de Mendonça.

Conselho Deliberativo — Acyr Teixeira, Eucario Villela, João Sanz, Nilo, Placido de Jesus, Amaro dos Santos Ferreira Lessa.

Estão abertas as matriculas na Escola de Enfermeiras D. Anna Nery

As normalistas e moças, com instrucção secundaria equivalente, têm agora optima opportunidade de se dedicarem á nobre e lucrativa profissão de enfermeiras, estando abertas as matriculas, até 20 do corrente, na Escola de Enfermeiras D. Anna Nery, do Departamento Nacional de Saude Publica.

As alumnas desse estabelecimento residem no edificio do ex-Hotel Sete de Setembro, onde encontram todo o conforto, dispondo a Escola de dois omnibus para transportal-as para o Hospital Geral de Assistencia, onde se realizam as aulas.

Durante o curso é abonada ás alumnas uma gratificação de 135$000, para as suas despesas pessoaes.

Funccionando ha tres annos, a Escola D. Anna Nery tem cumprido á risca o programma a que se propoz, conseguindo, em pouco tempo, uma justa nomeada, de sorte que todas as moças, por ella diplomadas, têm encontrado immediata collocação, especialmente na Saude Publica, com vencimentos muito compensadores.

Aquellas que mais se têm distinguido no curso, a Commissão Rockefeller tem proporcionado viagens de aperfeiçoamento aos Estados Unidos, onde, actualmente, se encontram cerca de dez jovens patricias por conta daquella benemerita instituição.

As candidatas á matricula devem procurar a directora da Escola no Hospital Geral de Assistencia, á rua Visconde de Itauna n. 375, que lhes fornecerá, a respeito, todas as informações.

O Centro Civico e Beneficente Sadock de Sá empossou nova directoria

Realizou-se ante hontem com grande assistencia a sessão solenne deste Centro para a posse de sua nova directoria.

A sessão foi presidida pelo commandante Octavio Perry, tomando logares na mesa representantes da imprensa e de associações co-irmãs.

Os trabalhos foram iniciados com a inauguração do pavilhão social, sendo madrinha d. Armelinda Azevedo.

Seguiu-se a posse da nova administração que foi acompanhada a mesa pelas senhoritas Helena e Emmy Xavier, ficando assim constituida:

Directoria — Presidente, Doutor Joaquim Rodrigues Neves — Primeiro secretario, Alvaro Bezerra — Segundo secretario, Alexandrino de Oliveira — Thesoureiro, Lucio Benevenuto — Procurador, José Baptista Cordeiro — Bibliothecario, — João de Oliveira e Silva.

Conselho administrativo:

Manoel Antonio Reis — Moysés Candido Dias — Erico Pereira da Costa — Norberto de Souza Xavier — Octavio de Moura Prado — Aldovrando Gonçalves Portugal.

Conselho fiscal:

Tancredo Coutinho Linhares — Tobias Marçal — Christovão Moreira Barbosa.

Depois de fallar sobre o acto de posse o dr. Pinto Machado, que deixava a presidencia, seguiram-se com a palavra, apresentando saudações os representantes das seguintes co-irmãs:

Caixa H. dos Pedreiros — União dos Trabalhadores Brasileiros — A. Beneficente e Artistica da Marinha — União dos Operarios M. do Brasil — A. dos Carpinteiros Navaes — A Brasileira de Inquilinos e por fim d. Maria da Gloria Lopes pela Sociedade Brasileira de Enfermeiras.

O dr. Joaquim Rodrigues Neves presidente empossado propoz que da acta constasse um voto de louvor a administração pelos serviços prestados, extensivo ao sr. Azevedo Santos pela idéa da fundação e de agradecimento ás co-irmãs presentes e a imprensa, representada no acto pelo "Correio da Manhã".

Seguiram-se com a palavra o commandante Pereira e Azevedo Santos e dr. Pinto Machado, que agradeceu o concurso dispensada á sua administração pondo em relevo a personalidade de Sadock de Sá.

Encerrada a sessão, foi servido aos presentes profusa mesa de doces.

CENTRAL DO BRASIL

Não foi attendido no pedido que fez de uma indemnisação, a vista da informação da 2ª divisão, o sr. Julio Benedicto Ottoni.

— Foram concedidas as seguintes licenças para tratamento de saude: de um anno ao feitor Salvador Silva; de seis mezes ao praticante de conductor de trem, Oswaldo de Andrade, ao escrevente João Barbosa Jobin; ao official operario Francisco Marques dos Santos e ao 4º escripturario Adolpho Tourinho; de tres mezes ao compositor Theophilo de Oliveira Garcia, á escrevente, Maria Nazareth Hungria e ao praticante do conferente Francisco Rodrigues Alencar; de dois mezes ao trabalhador, Justiniano Mendes de Siqueira e de quatro mezes ao auxiliar de fiel do trem, José de Alvarenga Ribeiro.

— O sr. Luciano Pinsard, não foi attendido no pedido que fez para installar um varejo de ballas na gare de D. Pedro II.

— O dr. Erico Delamare São Paulo, despachou os seguintes requerimentos: Compareçam ao escriptorio da 2ª Secção do Trafego, os srs. João Carlos Muratori Filho, Manoel de Lima Rosa, Ary Aureo Padrão, Alvaro Leandro dos Santos, Luiz Pinto de Miranda e Pedro Faria da Velga Skrago. No escriptorio do Trafego, os srs. Avelino de Oliveira Vasques, Alcides Guimarães, Ernani da Silva Rosadas, Eugenio Smith, Ponciano Dias, José Corrêa da Silva, Antonio de Souza Vieira e Antonio Barreto da Silva.

— A estação D. Pedro II, forneceu hontem, por conta dos diversos ministerios e outras repartições publicas, 74 passagens, na importancia total de..... 2:083$109.

— No trecho de duplicação do ramal de São Paulo, entre as estações de São José dos Campos e Caçapava, acha-se concluido o alargamento do leito da Central do Brasil, até a nova estação de Martins Guimarães, que está sendo reconstruida á 2 kilometros da actual estação.

— Foram promovidos: a desenhista de 4ª classe, o auxiliar de desenho, Nelson Lobo Vianna; a auxiliar de desenho, effectivo, o interino Guilherme Howard; desenhista de 4ª classe, interino, o auxiliar de desenho effectivo, José Cortez; o cabineiro de 1ª classe, por antiguidade e de 2ª classe, Francisco de Assis Assumpção; a auxiliar de cabine, o ajudante de cabineiro, effectivo, Felicissimo Petrola e o ajudante de cabineiro, effectivo, o extranumerario, Lino Cerqueira.

— Foi nomeado cabineiro de 3ª classe, de accordo com o artigo 108 do Regulamento em vigor, o auxiliar de cabine, Amancio Cardoso de Carvalho.

Despachos da Directoria:

Antonio José Rodrigues, Benvindo Nunes, João de Azevedo, José Bhering Furtado, José Joaquim Santiago, Manoel da Costa, Arthur da Costa Feijó, Manoel Moraes Segundo, Olegario da Silva, pedindo licença — Concedo um mez, com 2/3 de diaria; José Soares Ribeiro, idem idem — Idem, idem de conformidade com o art. 19 da lei 14.663; Modesto Barbosa, pedindo afastamento de serviço com 20 diarias — Indeferido: Antonio Pires Ferreira Leal, Marcionillo Ferraz Durão, Sebastião Gonçalves Leite, Urbano Rodrigues Pereira, pedindo certidão — Certifique-se; Manoel Augusto de Souza, pedindo baixa de fiança — Dê-se baixa a fiança; José Tavares, pedindo pagamento de vencimentos — Pague-se a guia annexa; Floriano Ferreira de Castro, pedindo restituição de documentos — Restitua-se, mediante recibo; Souza Baptista & Cia., pedindo restituição de caução — Restitua-se; José da Costa Oliveira, pedindo permissão para collocar uma cadeira de engraxate na plataforma da estação de Realengo — Deferido, á vista das informações; José da Silva, João Lopes de Almeida, Manoel de Azevedo Coutinho, pedindo readmissão — Não convem; José Cardoso de Souza, idem idem — Aguarde opportunidade; Miguel Miralhos, José Domingos de Lima e Silva, idem idem; Antonio dos Santos, pedindo, collocação — Não ha vaga; Maria Luiza dos Reis, Izabel Guedes da Cunha, pedindo pagamento de vencimentos e Albino Ribeiro, pedindo levantamento de caução — Compareçam á Secretaria.

Instituto Benjamin Constant

A commemoração, amanhã, do 72 anniversario de fundação

O Instituto de Cegos Benjamin Constant realizará amanhã, um grandioso festival, em cujo programma haverá numeros desempenhados exclusivamente por alumnos daquelle estabelecimento de ensino e educação dos que tiveram a desventura de perder ou de nunca ter o dom excepcional da visão.

O programma consta do seguinte: 1ª parte — 1º) Antonio F. do Rego — Hymno do Instituto — Côro pelos alumnos a cargo da professora Olivia de Siqueira; 2º) a) A vida — Anna Amelia de Queiroz C. de Mendonça; b) Virgens — Antonio Nobre — Sonetos — alumno Ayres da Matta Machado; 3º) Gounod — Sérenade la berceuse — Transcripção para flauta por William Popp — Alumno Benedicto Fonseca; 4º) Dialogo — Maroquinha Rabello — Pelos alumnos Fernando Guedes e Julia Coutinho; 5º) Saint-Saens — Quartour de Henrique VIII harmonium, piano, primeiro e segundo violinos pelos aspirantes J. Freire de Castro, Georgina Ribeiro, Alzira Ferreira; alumnos Jonathas Benjamin, Oswaldo Peixoto e Maria Mazzaferro, sob a direcção da professora Amelia Mesquita.

2ª parte — 6º) a) — Porto Alegre — La sera; b) — A. Nepomuceno — Hymno ao trabalho — Côros a quatro vozes pelos alumnos a cargo da professora Olivia de Siqueira; 7º) Um Tercetto — Branca de Gonta Colaço, pelas aspirantes Georgina Ribeiro, Julia Caldeira e alumna Iracema Torres; 8º) Cerminade — Sérénade — Piano pelo alumno José Veiga; 9º) a) — Mozart — Minueto; b) — Drola — Sérénade — Violino pelo alumno Jonathas Benjamin; 10º) Moszkowsky — Valse opéra 34 - 1 — Piano a 4 mãos (arranjo de Robert Ludwig), aspirantes Alzira Ferreira e Georgina Ribeiro.

Os acompanhamentos ao piano serão feitos pela repetidora Amelia Canto e aspirante Alzira Ferreira.

Guarda Civil

Ordens diversas sobre varios serviços

Dia á séde, hoje, fiscal Augusto Gonçalves de Almeida e ajudante Nominato C. dos Santos. Uniforme, 3º.

— O inspector indeferiu as petições dos guardas 615, da 2ª classe e 1.021 e 1.146, da 3ª classe.

— Apresentaram-se hontem, promptos para o serviço: das férias, os guardas de 1ª classe 243 e de 3ª classe 900 e 1.098; e, da dispensa nos termos da ordem de serviço n. 398, de 13 de agosto de 1024, o de 2ª classe 593.

— Entram, hoje, no gozo de férias do corrente anno, os guardas de primeira classe 185, 294, de 2ª classe 450, 561, 689, 724, 752, 827, de 3ª classe 1.003, 1.081, 1.121, 1.150, os fiscaes Roberto Christovão da Rocha Silveira, Enéas Sodré da França e, hoje, o guarda de 3ª classe 1.111.

— Sejam considerados: doente, em residencia, visto ter requerido licença para tratamento de saude, o guarda de 3ª classe 1.056; e, no gozo de férias deste anno, desde 13 do corrente, o dito de egual classe 1.031.

— Compareçam hoje, na Secretaria, ás 11 horas, os guardas ns. 642, 360, 599, 634, 689, 656, 1.140, 778 e 496, sendo o primeiro á presença do chefe do expediente, o segundo e o terceiro para receberem guia de inspecção de saude, o quarto para registrar guia de licença e os demais afim de receberem officio para depor, devendo o fiscal da Séde Central providenciar quanto aos ns. 778 e 496; e ás 13 horas, nesta sub-inspectoria, os guardas ns. 802, 059, e á presença do ajudante Ramos de Freitas, os guardas ns. 394, 1.267 e 1.236.

— Compareçam no dia 20 do corrente, ás 2 horas da tarde, na séde da Escola Policial, afim de serem submettidos a exame de portuguez e arithmetica (prova escripta) os seguintes candidatos: Francisco Paz Ferreira, José Sergio Guimarães, João Teixeira Mendes, Gustavo Gonçalves, Obel Magalhães, Aurelio Christovão de Sá, João Corrêa de Araujo e Francisco José Alves.

Os candidatos seguintes serão admittidos tambem á prova de habilitação desde que concluam os papeis exigidos para admissão de guardas: Christiano Augusto Teixeira, Flavio Ribeiro da Silva, Eurenio José dos Santos, Antonio Francisco Martins, Heitor José Camargo, Americo Geraldino da Costa, Candido Lopes de Sant'Anna, Florencio Antonio Ferreira, Derwet Gama e José Papera.

Notas recreativas

A recepção de amanhã no Club dos De-: mocraticos :—

Os magnificos bailes no sabbado do Penha-Club e no Ramos-Club

Completas informações do «Correio da Manhã» sobre as festas de sabbado nos centros e nos suburbios

Toda a correspondencia deve ser dirigida á redacção, 1º andar, ao redactor das Notas Recreativas, Altamira.

O *Correio da Manhã* só comparece ás festas, para as quaes receba convite, e isto por uma pessoa.

CLUB DOS DEMOCRATICOS — No glorioso "Castello" da aguia invencivel, realiza-se amanhã mais uma imponente recepção dansante.

Essas festas semanaes effectuadas no popular e bemquisto club, onde a figura inconfundivel do querido Principe Alisa, preside os seus destinos, comprova o valor e o prestigio que desfruta o cenaculo do riso e da graça.

Ali, onde Momo recebe as maiores consagrações, passam-se horas adoraveis, esquecendo-se as agruras desta vida tormentosa.

Amanhã, o bello e vasto salão de baile dos Democraticos, o primeiro da capital, estará completamente cheio do que de mais chic se encontra no mundo carnavalesco.

A sua directoria estará a postos, para receber fidalgamente todos aquelles que professam o credo democratico, o melhor, sem duvida, na Capital Federal.

RECREATIVO DE BOTAFOGO — Estiveram attraentes os bailes effectuados sabbado e domingo nos salões desta sympathica sociedade recreativa.

Em meio a agradavel reunião de domingo, a graciosa presidente do [illegible] das Violetas, Dina Crespo Ribeiro, participou que a soirée do [illegible] ter a logar no dia 25 do corrente, com um brilho invulgar.

Essa participação foi recebida com alegria por todos os presentes.

ATHENEU LUSO BRASILEIRO — Este fulgurante club frequentado pelas mais distinctas familias, leva a effeito hoje, com o concurso de excellente jazz-band, deliciosa soirée dansante.

Os associados terão ingresso com o recibo do mez e as familias, [illegible] do Atheneu poderão comparecer sem convite.

LYRIO DO AMOR — Será no dia 26 levado a effeito neste bemquisto club da rua S. Clemente, [illegible] festival organizado pelo sympathico Rosidéa Grêmio e a que prestação o seu apoio os mais prestigiosos elementos do "Regato".

BOHEMIOS DE BOTAFOGO — O apreciado bloco De 5 em 5 minutos uma virada, offerece aos seus admiradores uma deliciosa peixada, [illegible] brodio dirigido pelo infatigavel folião Oscar Maia.

Deve ser essa festa de domingo mais uma victoria para o valoroso bloco, que tão ruidosas festas já tem organizado.

RESPEITA AS CARAS — A "Ala dos Caprichosos", o prezado grupo de foliões do Respeita as Caras, marcou para o de outubro proximo, a sua grandiosa festa.

MAIS DOIS JAZZ-BANDS — Acabam de ser organizados com bons elementos do meio musical, os seguintes jazz-bands: dirigido pelo sr. Miguel Angelo, o Jazz-Angelo, e dirigido pelo sr. Francisco Silva, o Universal Jazz-band, sendo que este ultimo tem a sua séde na rua Goyaz, 92, no Encantado, onde tivemos occasião de assistir hontem o respectivo ensaio.

CLUB DRAMATICO DO ANDARAHY — Com a hilariante comedia do saudoso escriptor brasileiro França Junior, "Direito por linhas tortas", realiza sabbado o conceituado Club Dramatico do Andarahy, uma recita em beneficio dos seus cofres sociaes.

— No dia 28, o mesmo club effectuará a sua recita mensal, com a bella comedia em 3 actos, do escriptor brasileiro dr. Marcos N. S. Sayão Lobato, intitulada: "Em que deu a Exposição".

MUSICAS NOVAS — O popular maestro Costinha, acaba de publicar mais uma inspirada composição denominada "Quando falas", valsa lenta, com bonitos versos de Plinio Borgeco.

— O conhecido musicista A. N. Caldas, escreveu um samba que por estes dias deve ser publicado, intitulado "Não quero choro", que dedicou ao redactor desta secção Eduardo Magalhães (Altamira).

A letra do "Não quero choro" é a seguinte:

Não quero choro...
Só quero riso...
Samba, meu povo,
Que aqui é o paraizo... (bis)

Do macaco
Toda gente
Talvez seja
Descendente...
Mas, o gato,
Com seu rabo,
E parente
Do diabo... (bis)

BLOCO PAZ E AMOR — No confortavel salão do Centro Cosmopolita, á rua do Senado n. 112, effectua sabbado o bloco Paz e Amor, deliciosa festa, sob a direcção do folião Francisco Chagas, que é um mestre no assumpto.

Será um acontecimento, affirmam nos arraiaes do Paz e Amor, porque está preparando-se com extraordinario capricho.

TUNA LUSITANA FAMILIAR — Alcançou brilho intenso o baile effectuado sabbado, na sympathica sociedade familiar da rua S. Luiz Gonzaga, em Bemfica.

Innumeras foram as pessoas que tomaram parte no baile, no qual a presidente e directoria cumulou de gentilezas.

O nosso representante do "Correio da Manhã" e o director de orchestra [illegible] e os representantes da imprensa [illegible] um brinde muito cordial [illegible] toda a Tuna.

Esse brinde foi immediatamente respondido pelo redactor desta secção [illegible] Magalhães, Altamira.

De volta ao salão de baile foi [illegible] dansas [illegible] "Correio da Manhã" e "O Suburbio".

A's 4 horas da madrugada terminou o imponente soirée, que deixou a mais grata impressão.

C. F. UNIÃO DAS FLORES — [illegible]

TRINOZ — DE — Ernesto Souza

Reconstituinte estomacal

TONICO DOS SYSTEMA NERVOSO

Applicado em casos chronicos que já levavam o doente ao desanimo, o *TRINOZ* tem dado resultados sorprehendentes. Pessoas que tinham mesmo verdadeiro horror á comida, sentam-se hoje á mesa com satisfação.

(Ap. D. N. S. P. Nº 325 [illegible])

Com prazer a gente come, Tomar TRINOZ é ter fome.

(4716)

2º secretario o conceituado moço sr. Lourival Nascimento.

Sobre o proximo baile, está deliberado ser realizado na noite de 26 do corrente, havendo o maximo rigor na expedição de convites, sendo prohibida a entrada de menores de 12 annos e terminantemente prohibida o charleston ou outras quaesquer dansas que se assemelham.

ATHENEU LUSO BRASILEIRO — Reune-se hoje, de accordo com o artigo 68, paragrapho 2º dos estatutos, o Conselho Deliberativo da importante sociedade recreativa da rua Theophillo Ottoni n. 142, para tratar de assumptos de interesse geral.

GRUPO DAS TESOURAS — Este gracioso grupo de senhoras e senhoritas, que tanto successo tem alcançado, resolveu realizar breve um monumental pic-nic, talvez nas Reprezas do Rio d'Ouro.

O dia da realização dessa bella festa depende da reunião que vae fazer a illustre presidente do grupo, senhorita professora Edméa Ramos, a quem foi incumbido o programma.

GREMIO 11 DE JUNHO — Estonteante soirée realiza no sabbado, o elegante gremio da rua 24 de Maio, na estação de Riachuelo, fazendo-se ouvir aprimorado jazz-band.

CLUB ARTE E INSTRUCÇÃO — No sabbado, a conhecida "estrella morena" Nena Dornellas, effectua neste club, o seu festival que terminará com um baile cheio de attracções.

RECREIO DA MOCIDADE — Ficou assignalado pelo successo que obteve, o baile de sabbado neste conhecido club recreativo.

O seu salão de baile esteve cheio de formosas damas e amaveis cavalheiros que se divertiram na maior camaradagem até a manhã de domingo.

A directoria do Recreio da Mocidade prodigalizou a todos, as maiores amabilidades.

PARAIZO DAS FLORES — Para sabbado e domingo proximos, estão annunciados mais dois retumbantes bailes nos salões do Gremio Paraizo das Flores, á rua Manoel Victorino, em Piedade. Para maior realce, o professor Azevedo Junior, além [illegible] Carlos Nolasco, Palmier e outros bons elementos, contratou o pianista Morgado.

CASINO BANGU' — A tarde-noite dansante effectuada domingo nesta conhecida agremiação recreativa, transcorreu magnifica.

O salão apresentava aspecto encantador, não só pela caprichosa ornamentação, como ainda pela selecta concorrencia de socios e convidados.

Tocou o jazz-band dirigido pelo pianista Manoel Cardoso (o Manoelzinho da Campanha) que deliciou a todos.

Num dos intervallos da agradavel festa, realizou-se uma manifestação ao activo 2º secretario sr. Marcellino de Carvalho, que fizera na antevespera mais um anno de edade, sendo esse cavalheiro muito saudado.

FLOR DA LYRA DO BANGU' — Movimentado pelo conjunto musical do clarinetista Antonio Pingé, effectuou a Flor da Lyra, domingo, uma tarde dansante, dirigida pelo presidente Antonio Paixão, que se manteve com immenso brilho.

Já foram iniciadas as obras de remodelação da séde social que devem ficar concluidas no espaço de um mez, offerecendo então a directoria, um sumptuoso baile aos socios e admiradores da Flor da Lyra.

PRAZER DAS MORENAS DO BANGU' — O Bloco das Violetas, filiado ao estimado Prazer das Morenas effectua no proximo dia 25 do corrente, mais uma de suas deliciosas festas, dedicando-a ao infatigavel 1º secretario sr. Alfredo Duarte.

A commissão organizadora dessa homenagem está composta das seguintes senhoritas: Ceemilda Silva, Cesarina Silva, Conceição Santos, Ondina Cardoso, Zulmira Santos, Helena Cardoso, Palmyra Silva, Nancy Aguiar, e Alzira Blanco.

DEMOCRATICOS DE SANTA CRUZ — O valoroso club que tantas glorias tem conquistado em differentes pugnas carnavalescas, os heroes do riso no extremo suburbio estão radiantes de satisfação.

Club que desfruta enorme sympathia, que se impoz definitivamente á consideração do povo, pelo capricho com que organizam festas, viu-se cercado sempre de um prestigio enorme, conseguindo por isso um numero consideravel de socios. Agora um dos seus mais prestigiosos elementos, o sr. José de Mello, proprietario em Santa Cruz, reformando um dos seus bellos predios, para a séde dos inconfundiveis rapicu's.

E a directoria dos Democraticos querendo solemnisar a inauguração da nova séde, vae em breve realizar estupendo baile, cheio de attractivos, a que denominou "baile-rose".

Será uma festa grandiosa, sublime, a que não faltarão todos os admiradores do glorioso pavilhão alvi-negro.

RAMOS CLUB — O elegante centro familiar que obedece á orientação de Paulino Guimarães, J. Moraes, Thernor Silva, João Silva, e outros benquistos cavalheiros, effectua sabbado, a sua soirée mensal, que abrilhantado por um jazz-band, deve conquistar o mesmo successo das anteriores.

PENHA CLUB — Sabbado, nas "Portas do céu" haverá imponente soirée mensal, o que importa em affirmar uma garrida e illustre multidão enchendo por completo todas as dependencias do querido centro familiar, onde Norberto Santos, José J. Silva, Mabel Sebastião, I. Malnente, Augusto Mendes, Fernando Gil e tantos outros dignos cavalheiros que [illegible].

Abrilhantará a soirée o apreciado jazz-band Nestor Brandão.

Uma noite deliciosa vae ser a de sabbado.

PARAIZO DA INFANCIA — O aguerrido Bloco dos Aviões, [illegible] dirigido do Paraizo da Infancia de Braz de Pinna, effectua sabbado, attrahente baile para commemorar a data que foi dado o primeiro grito de carnaval na zona.

— Hoje, o Paraizo da Infancia effectua uma assembléa geral para tratar de assumptos de interesse geral.

SOCIEDADE MUSICAL DE BOMSUCCESSO — Waldemar Miranda, activo secretario desta sociedade, nos dirigiu a seguinte communicação: "Sr. redactor recreativo do "Correio da Manhã". Cordeaes saudações. — Realiza-se em o proximo dia 18, o baile mensal, que a directoria offerece a seus associados e que será abrilhantado por excellente jazz-band Musical Bomsuccesso, sob a direcção do maestro Ernesto Pereira da Cunha, [illegible]

Mais uma vez a directoria previne [illegible]

E em nome da directoria convido-vos a [illegible]

Outrosim, será levado a effeito dia 19 uma monumental domingueira, [illegible]

[illegible] Waldemar Miranda, secretario."

Estão marcadas para sabbado, as seguintes festas:

Club Arte e Instrucção — Festa de Nena Dornellas.

Atheneu Luso Carioca — Grande baile.

Mimosas Camponezas — Baile do "Bloco dos que namoram e não casam".

Violetas de Botafogo — Baile.

Corbeille de Flores — Baile.

Flor do Abacate — Baile.

Reis do Silva — Baile.

Kananga do Japão — Baile.

Estrella d'Alva — Baile.

Flor de São João — Baile.

Fenianos de Cascadura — Baile.

Coração Triumphante — Baile verde no domingo.

SOCIEDADE DE GEOGRAPHIA

A Sociedade de Geographia commemora hoje, o 43º anniversario da sua fundação, [illegible] estatutos, no seu art. 22, uma sessão magna.

Não havendo, porém, nenhuma festividade especial, igualmente não haverá convites especiaes, esperando, entretanto, a directoria da Sociedade que compareçam á sessão os socios e pessoas interessadas.

Nessa sessão que será iniciada ás 4 horas da tarde, [illegible]

[illegible] É publico o ingresso.

O imposto de transmissão e as sociedades anonymas

Apreciando embargos a um recurso extraordinario de São Paulo, sobre imposto de transmissão [illegible]

RESISTIU E FOI DENUNCIADO

[illegible]

A sessão de hontem, no Supremo Tribunal

O Supremo Tribunal Federal, na sessão de hontem, julgou os seguintes feitos:

Carta Testemunhavel — Numero 4204 — São Paulo — Embargos — Relator, o ministro Pedro dos Santos; embargantes, a viuva e herdeiros do coronel Antonio dos Santos; embargada, The São Paulo Tramway Light and Power Company Limited. — Foram rejeitados os embargos contra os votos dos ministros Muniz Barreto, Arthur Ribeiro e Hermenegildo de Barros. [illegible] Usaram da palavra [illegible] Sá Freire [illegible] e Humberto Cardoso.

APPELLAÇÃO CIVEL

Numero 18.224 — Rio de Janeiro — Relator, o ministro Arthur Ribeiro; revisores, Godofredo Cunha e Leoni Ramos. Appellantes, Isidoro José Martins Pamplona Côrte Real, Ferreira Machado & Comp. e outros; [illegible] Poincaré [illegible] — Deu-se provimento á appellação, [illegible]

HABEAS-CORPUS

Numero 18.224 — Districto Federal — Relator, o ministro Viveiros de Castro; paciente, Eduardo de Andrade. — Concedeu-se a ordem, unanimemente.

Não estão provados os embargos

O juiz da 1ª vara federal, por despacho de hontem, julgou não provados os embargos de terceiro, para os effeitos da [illegible] proposta por Antonio Bento & C. contra M. L. Heinzelmann & C.

SECÇÃO LIVRE

PRODUCTOS NACIONAES

Fabrica Helios Ltda.

Referindo-nos, ha dias, á iniciativa patriotica da Camara Italiana de Commercio que, em appello aos seus compatriotas lembrava-lhes que toda a somma de artigos "não importados da Italia", era tanto de ouro que afastavam da patria, manifestavamos o nosso desejo, patriotico tambem, que o conselho aproveitasse aos brasileiros. E, recordando, com prazer, que a balança commercial nos é felizmente, favoravel todos os annos, appellavamos para os nossos patricios afim de que *dêssem sempre preferencia aos productos da industria nacional*, quando houvesse no mercado similares estrangeiros, porque assim evitariam que sahisse ouro do nosso paiz, e mais ainda avultaria, em nosso favor, a balança commercial.

O nosso appello não foi em vão, e a obra de nacionalismo sadio que iniciavamos ver desenvolver-se no Brasil, está despertando interesse. Muitas foram as cartas que recebemos de applausos á nossa attitude, e bons brasileiros vieram cumprimentar-nos e trazer-nos informações valiosas.

Um dos nossos visitantes chamou a attenção para a Fabrica Helios Limitada, que produz papeis carbonos e chimicos de todas as qualidades, assim como fitas para machinas de escrever, fixas e copiativas. Essa industria não nos tinha passado despercebida, e, mais de uma vez, nas nossas papelarias, haviamos procurado os seus artigos. A reproducção, invariavel sempre, era que só encontravamos artigos de procedencia estrangeira, o que nos levou á crença de que o similar nacional ou era mais caro ou não estava devidamente aperfeiçoado.

Puro engano, como tivemos occasião de verificar, visitando a Fabrica Helios Limitada. Não sómente o papel carbono e as fitas para machinas de escrever da Fabrica Helios Limitada rivalizavam com os similares estrangeiros encontrados no mercado, e são, até mais baratos, apezar de não gozarem de nenhum favor.

Essa fabrica póde produzir quanto seja necessario para o consumo interno e nenhuma tarifa proteccionista a favorece até o presente.

Deveria, portanto, ser mais barato o similar estrangeiro, mas isso não se dá. Os productos da Helios são vendidos por preços inferiores aos similares estrangeiros.

Circumstancia notavel. Diversas grandes emprezas estrangeiras, estabelecidas em São Paulo e no Rio, estão desde ha muito, dando preferencia a esses productos, o que é uma prova da superioridade dos artigos por ella fabricados, e, no emtanto a não ser uma ou outra repartição publica federal os fabricantes ainda não lograram fornecer, como era de esperar, os seus productos, porque, na abertura das concorrencias, os editaes só pedem preços e offertas de artigos estrangeiros.

E' de se esperar, pois, que os governos federal, estaduaes e municipaes, em todo o Brasil, e especialmente no nosso Estado, baixem instrucções para que sejam adquiridos, para os serviços publicos, unica e exclusivamente os productos da Fabrica Helios e de outras nacionaes.

Accresce, ainda, que não são só os productos que são nacionaes. Brasileiros, tambem, são os socios componentes da Helios Limitada, estabelecida em São Paulo, á ladeira de Santa Ephigenia n. 9.

(Transcripto do "Diario Popular", do dia 9). (6222)

A AFFLICÇÃO DO FREGUEZ...

Custou dez contos á joalheria Adamo

O freguez entrou, vestindo terno de casemira impeccavelmente talhado, na Joalheria Adamo, pediu joias e começou a escolhel-as. De repente, exclamou, levando a mão ao rosto:

— Que afflicção!

— Sente-se mal? — interrogou, solicito, o caixeiro.

— Dê-me, por favor, um copo dagua.

Longe de pensar que tratava com um larapio, o caixeiro correu a buscar a agua. Quando voltou, não viu mais o freguez. Este tinha desapparecido, levando oito anneis de brilhantes, no valor de 10:000$000.

A victima do furto queixou-se á 2ª delegacia auxiliar, que iniciou diligencias para descobrir quem é o larapio.

INDICADOR

ADVOGADOS

Dr. Alvaro Goulart de Oliveira — Avenida Rio Branco 114, sala 5.
Dr. Salgado Filho — R. General Camara 47, 1º and. Tel. 5304. Norte.
Drs. Verissimo de Mello e Domingos Louzada — Quitanda 45. T. C. 3907.
Dr. J. M. Mac Dowel da Costa — General Camara 66. Tel. N. 4747.
Dr. João de Almeida Rodrigues — Misericordia n. 6 — Tel. C. 691.
Dr. C. Daniel de Deus — Advogado Ecs. S. José, 81-sob. Tel. C. 1631.

MEDICOS

Dr. Luiz Ramos — P. Saenz Pena, 3. R. Conde Bomfim 185. Tel. V. 1639.
Dr. I. Malagueta — R. do Carmo, 5. (Esq. de S. José). Tel. 2652. C.
Dr. A. Pamplona — Medeiros Passaro, 27, Tijuca, V. 1276, 1º de Março 13, N. 5303, das 14 ás 16 horas.
Dr. Henrique Duque — Rodrigo Silva n. 5. Resid.: R. Ibituruna, 73.
Dr. Moncorvo — (Creanças). Had. Lobo, 61 (3 hs). Moura Brito, 58.
Dr. Bandeira Rodrigues — Marechal Floriano n. 154. 3ªs. 5ª e sabs. 1 ás 2.
Dr. W. Schiller — (Mentaes e nerv.) R. M. Olinda (1-3). Tel. S. 2404.
Prof. Eurico Villela — S. José 82; 2ªs., 4ªs. e 6ªs. A's 5 hs. C. 2393.
Prof. Austregesilo — Cons. doenças nervosas. Praça Marechal Floriano — Edificio do Cine-Theatro Gloria, 3º andar — Telefone C. 1995.
Dr. Flavio de Moura — R. Buarque n. 31. Leme. Tel. Sul, 1052.
Dr. José Bastos d'Avila — Rua 7 de Setembro 231, (das 4 ás 6 hs.) res.: rua Gal. Polydoro 185. Tel. S. 2748.
Dr. Masilon Saboia — Com prat. hosp. Europa e N. America, 52, Russell. B. M. 1603. Cons. 3 hs.

MEDICOS ESPECIALISTAS

Dr. Renato de Souza Lopes, prof. da Fac. — Doenças do app. digest. e nervosas. Raios X — S. José, 39.
Dr. Nelson Miranda — Mol. das senhoras, syphilis, vias urinarias e tumores malignos. R. Carioca, 48. C. 1525. Res.: V. 1649.
Dra. Ursulina (Senhs. e creanças) — Av. 28 de Set. 182. Tel. V. 2104.
Dr. A. F. da Costa Junior — (Ass. da Fac.) Pelle, syphilis, tumores. Radiumtherapia. R. Conceição, 153.
Dr. Werneck Machado — (Pelle e syphilis). Largo da Carioca, 11, 1º and.
Dr. Guilherme Eisenlohr — (Tuberculose), com 34 annos de pratica. Rua Marechal Floriano Pexoto, 44, das 12 ás 5 horas.
Dr. Murillo de Campos — D. mentaes e nervosas. Carioca, 28, ás 2 hs.
Dr. M. Gonçalves Paes — Tratamento conservador do utero e ovarios. Novos processos de cura. Av. Mem de Sá 45, 1º, 3 ás 6. C. 404.
Dr. Montenegro Villela — Coração e pulmões. Raios X. Cons.: r. Carioca, 48. (Cent. 5523).
Dr. J. Pacifico — V. urinarias e rheumatismos. Av. Mem de Sá, 335.
Prof. Dr. Rabello — Syphilis, doenças da pelle. Trata os tumores e doenças da pelle pelo radium e outros agentes physicos. — Assembléa n. 85.

CIRURGIA, MOL. SENHORAS VIAS URINARIAS

Dr. Eugenio Decourt — Consultas diarias — Assembléa, 14, de 3 ás 5 hs.
Dr. Osorio Mascarenhas — Av. Rio Branco, 257 (3 ás 5). C. 940.
Dr. Rego Lins — Cons. Av. Rio Branco 175, das 3 ás 5. Res. Bambina 37.

RAIOS X

Radiodiagnostico e Radiotherapia profunda.
CANCER E TUMORES
INSTITUTO ROENTGEN
DR. JACINTHO CAMPOS e DR. EUGENIO GOMES.
Rosario, 139, 2º (elevador). Tel. N. 1689.

Medico oculista Dr. Sergio Saboya
Especialista
Molestias de Olhos e receitas de oculos
5 annos de pratica nos Hospitaes de Berlim, Vienna e Paris
Consultorio, rua Ramalho Ortigão n. 9, 1º andar, sala 15 (trav. São Francisco). Das 4 ás 6 da tarde. Tel. Central 509. On parle français, man spricht deutsch

PARTOS E MOLESTIAS DAS SENHORAS

Dr. Daciano Goulart — R. Uruguayana, 35. (4 ás 6). Tel. C. 3762.
Dr. Camacho Crespo — R. Conde de Bomfim 377 Tel. V. 1171.

GARGANTA, NARIZ E OUVIDOS

"Sanatorio Cirurgico", clinica particular para internamento de doentes da Especialidade do
Dr. João Marinho, prof. cathedratico da Fac. Medicina, 335, av. Mem de Sá. Tel. N. 1092. O estabelecimento dispõe de accommodações para as pessoas que acompanham o doente.

Dr. Joaquim Vidal
Especialista em doenças dos olhos. Chefe de serviço de Oftalmologia do Hospital S. Francisco de Assis.
Rua S. José, 45
A's 3 1/2 horas

OLHOS, GARGANTA, NARIZ E OUVIDOS

Dr. Raul David de Sanson — S. José, 43, 1º, das 2 ás 5. Tel. C. 5197.

GARGANTA, NARIZ E OUVIDOS

Dr. Paulo Brandão — Quitanda 5 — (2 ás 5 hs.) Tel. 5550. C.
Dr. Souza Mendes — Rodrigo Silva, 28, de 2 ás 4. C. 1838.
Dr. Sebastião Cesar da Silva — R. Carioca, 31. N. 5508, 2 ás 5 hs.

OCULISTAS

Dr. Moura Brasil e Gabriel de Andrade — Uruguayana, 37 (1 ás 4).
Dr. Eutychio Leal — Oculista da Polic. Geral. S. José, 50 — A's 3 1/2 hs.
Dr. Edilberto Campos — Assembléa, 45, ás 2 horas. Tel. C. 1299.
Dr. Chaves de Freitas — Consultas das 3 ás 5. Rua Assembléa 56. Casa Rocha. Tel. C. 2028.

DOENÇAS DA PELLE E SYPHILIS

Dr. F. Terra — Professor da Faculdade de Medicina; rua Uruguayana n. 22, ás 14 horas. Applicações de radium.

DOENÇAS VENEREAS E DAS VIAS URINARIAS

Dr. Alvaro Moutinho, Rosario, 163 8 ás 20, diariamente. N. 2622.
Dr. A. Costallat — R. Carioca 30 (das 4 ás 6 hs.) Tel. C. 3950.

CIRURGIA, DOENÇAS DO RECTO E ANUS

Dr. Raul Pitanga Santos — Rua do Passeio 56 (1 ás 5). Tel. C. 2369.

CLINICA CIRURGICA, VIAS URINARIAS

Dr. Mario Kroeff — Uruguayana, 104, das 3 ás 6 horas. (N. 6405).

LABORATORIOS DE ANALYSES CLINICAS

Dr. Gervasio de Araujo — Exames de sangue, urina, escarro, pus, etc. R. 7 de Setembro 75 (2º andar, sala 5). Tel. C. 784.
Drs. E. Lindemberg e A. Madeira — Assembléa 58 — Ex. urina, sangue, escarro, etc. R. Wassermann, Bordet, Besredka. Vaccinas autogenas. Tel. C. 451.

CIRURGIÕES-DENTISTAS

Dr. Barros Henriques — Ramalho Ortigão 9; s. 10, 1º a C. 1456.
Octavio Euricio Alvaro — Rua Carioca, 50. Phone C. 3392.
Dr. Octavio C. Gonçalves — Rua 7 de Setembro 145. Tel. C. 984.

HOTEIS E PENSÕES

Hotel Avenida — O mais importante do Brasil. End. telegr. "Avenida".

OS MELHORES CAFÉS

Café Ideal — Sempre puro. Dep. rua Saude 142 e 150. Tel. 707. Norte.

CORRETORES DE FUNDOS PUBLICOS

Lucrecio Fernandes de Oliveira, Rua 1º de Março, 83. Tel. 4468. Norte.

DECLARAÇÕES

Thermometros Clinicos só confiem no Casella, London

(3515)

TELHAS CENTENARIO

A mais barata, leve e duravel, approvada pelo D. N. Saude Publica; não esquenta no calor, nem poreja no inverno, substitue o zinco com vantagem e no madeiramento.

Acceitam-se encommendas. Fabrica de Papelão S. Luiz — D. ALMEIDA. Rua Baroneza de Uruguayana 36 a 44 Telephone Jardim 312

(5644)

A PASSADEIRA IDEAL
RUA DO ROSARIO, 167-1º
PHONE N. 5616
PASSA, LIMPA A SECCO A ROUPA.
(Espera-se 15 minutos em confortavel cabine)
LAVA E TINGE EM 48 HORAS

USE UMA DAS 22 CORES **SUNSET** PARA TINGIR EM CASA
A venda em todas as casas de primeira ordem

(1832)

Sementes Novas para hortas e jardins, recebeu grande sortimento, CASA TUBARÃO. — Mercado Municipal ns. 22 e 97.

(5640)

o Principe de Nassau

NOVO romance historico de Paulo Setubal, o triumphante autor da "Marqueza de Santos". — Curiosissima reconstituição do Brasil Hollandez. Mauricio de Nassau e sua obra. Os amores do principe no Brasil. A luta religiosa. As incriveis atrocidades do tempo. A reacção pernambucana. A batalha das Tabócas e a dos Guararápes. A mais forte reconstituição do Brasil Colonial.

Illustrações de W. Rodrigues. Preço, 6$000.

COMPANHIA EDITORA NACIONAL
Rua dos Gusmões, 333. SÃO PAULO — Rua Senador Dantas, 105 RIO DE JANEIRO

(5853)

Companhia Nacional de Seguro Mutuo Contra o Fogo

FUNDADA EM 1854
Rua da Quitanda, 68

Esta Companhia distribue os lucros a seus proprios segurados. A média annual tem sido de 40 %. Suas reservas excedem a réis 900:000$000. Só segura predios e seus mobiliarios no Rio, Nictheroy e Petropolis. (8291)

CENTRO BEIRÃO

ASSEMBLÉA GERAL EXTRAORDINARIA

Tendo sido eleita, em Assembléa Geral de 25 de Agosto ultimo, a Directoria d'este Centro para o exercicio de 1926-1927, e tendo-se convocado por duas vezes o Conselho Deliberativo para empossar os directores eleitos sem que estes tenham comparecido e havendo até algumas renuncias, resolveu a Directoria convocar nova Assembléa para o dia 16 do corrente, ás 20 1/2 horas, afim de que a mesma tome conhecimento d'esta anomalia e proceda á eleição de novos directores para gerir os destinos do Centro no exercicio acima referido, para o que convida desde já todos os Srs. associados. — Rio de Janeiro, 9 de Setembro de 1926. — A DIRECTORIA. (A. 22556)

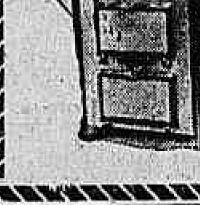

Fogões a gaz Allemães OTTO

Os mais economicos e elegantes — Grande Exposição com preços reduzidos desde 310$000. Vendas a dinheiro e a prestações. — RUA DA ASSEMBLÉA, 45 — OTTO SCHUBACK

(5645)

Importação e Exportação

"Sempre ultimos modelos para chapéos de senhora, artigos e as mais recentes novidades da moda para modistas e fabricantes.
— HENRIQUE ASTESIANO —
RUA LAVALLE N. 885. "BUENOS AIRES".

(8549)

Sem espalhafato

A FABRICA CARIOCA — devido ao seu grande stock de artigos do seu fabrico e outros mais continúa vendendo por preços de admirar, por isso é de grande vantagem para todos verificar os preços marcados.
CASA DE TODA CONFIANÇA
22 — Rua da Carioca — 22

(5731)

VENERAVEL ORDEM TERCEIRA DE SÃO FRANCISCO DA PENITENCIA

A Administração desta Veneravel Ordem faz celebrar, sexta-feira, 17 do corrente, em a sua Egreja, com toda a sumptuosidade, a festa da Impressão das Chagas no Corpo do Seraphico São Francisco de Assis. A festividade principiará ás 10 1/2 horas, com missa solenne de Pontifical por S. Exa. Revma. D. Innocencio Engelke, bispo Coadjuctor de Campanha, acolytado por frades franciscanos. Ao Evangelho occupará a tribuna sagrada o illustre orador sacro Rvm°. Padre Dr. Henrique de Magalhães, que fará o panegyrico do milagroso Patriarcha. Na missa e sequencia de São Francisco, será executado pelos frades franciscanos o Canto Gregoriano ou Canto Chão. A's 18 horas, depois da execução do Preludio Symphonico, de C. Mattioti; Panis Angelicus, de J. Rheinberger; Te-Deum Laudamus, de Roberto Rosso; Tantum Ergo, de J. S. Bach, será lida a nominata dos irmãos eleitos para os diversos cargos da Ordem, no anno compromissal de 1926 a 1927, e em seguida a benção com o Santissimo Sacramento, Marcha final, de E. Bellaudo.

De ordem do carissimo Irmão Ministro, e em nome da Mesa Administrativa, convido a todos os nossos irmãos a reunirem-se em a nossa Egreja, afim de assistirem a estes actos em louvor ao Santo Patriarcha São Francisco de Assis.

Secretaria, 12 de Setembro de 1926 — O Secretario, SEVERINO VELLOZO DE CARVALHO JUNIOR.

(6069)

Baratas?

USEM **Pó Azul**

(6032)

A' PRAÇA

"LOJA DA AMERICA E CHINA"

Casa fundada em 1840

Rua do Ouvidor n. 62

Communicamos a esta Praça e ás do Exterior que, conforme o contracto archivado na Junta Commercial desta Capital sob o N. 103938, organizamos uma sociedade, a partir de um de Julho passado, composta dos socios solidarios Manoel Bernardes da Silva e Joaquim da Rocha Camões Filho, sob a firma BERNARDES DA SILVA & C. com o capital de Rs. ...... 600:000$000 em successão á firma Bernardes da Silva de que assumimos o Activo e Passivo, para a continuação do mesmo ramo de negocio e onde esperamos continuar a merecer as ordens de nossos amigos e freguezes que sempre distinguiram a firma antecessora.

Rio de Janeiro, 15 de Setembro de 1926.

BERNARDES DA SILVA & CIA.

(A. 23492)

REPRESENTAÇÕES NOS ESTADOS

Carimbos de Borracha, Placas em metal e esmaltadas, Numeradores, Clichés, chapas abertas, sinetes para lacre, etc.

PEÇAM CATALOGOS E INFORMAÇÕES

P. Franco & Cia.

RUA BUENOS AIRES; 135 - RIO DE JANEIRO

(5985)

TERRAS EM JACAREPAGUÁ

FAZENDA DO ENGENHO DA SERRA

Chamo a attenção dos interessados para um artigo nas "Publicações á Pedidos" do "Jornal do Commercio" de hoje, sob a epigraphe acima.

Rio, 16 de setembro de 1926 — *Manuel José d'Oliveira.* (A 23540)

O SACCO "ECLIPSE" para agua quente é Procurado porque não gotteja

(5601)

ANNUNCIOS

Dr. Silvino Mattos, laureado especialista em dentaduras parciaes e duplas. Corrige e repara chapas defeituosas. Preços razoaveis. Rua 7 de Setembro, 231. Phone: Central 1555. (A 23563)

PHARMACIA

Precisa-se de um pratico habilitado para o serviço, que dê boas referencias de sua pessoa. Rua Julio do Carmo, 9, antiga S. Leopoldo. — Pharmacia MAFRA. (A 22929)

A Syphilis

O mais moderno tratamento com comprimidos de saes de bismutho, mercurio e arsenico.
O Sigmargyl dispensa as injecções e a sua acção é tão poderosa quanto o 914
TRATE-SE COM O **SIGMARGIL** do DR. POMARET.

(6240)

CATTETE

Alugam-se salas ou departamentos com ou sem pensão de primeira ordem, a casaes ou cavalheiros de tratamento, todas commodidades. Rua Santo Amaro n. 36. Tel. B. M. 3251. (A 23522)

VILLA

Vende-se uma villa com 41 CASAS, todas occupadas, em perfeito estado de conservação, a 30 minutos do centro commercial, produzindo uma renda superior a 5:000$000 mensaes. Trata-se directamente com o proprietario, á rua Buenos Aires, n. 45, 2º andar, das 11 ao meio dia e ás terças e quintas feiras á rua Silva Rego 35 das 3 ás 5 horas (A23451)

CASA EM IPANEMA

Aluga-se na rua 20 de Novembro, 262, para familia de tratamento, com garage, grande quintal com arvores fructiferas, jardim e tudo para conforto: a tratar com o proprietario Demetrio, praia do Russell, 160. (A 23417)

GRANDE SOBRADO

Aluga-se por contrato o bello e arejado sobrado, com grandes commodidades, á rua Marechal Floriano Peixoto n. 133. — Trata-se na loja ou baixo. (A 22716)

PHARMACIA

Com sete mezes de existencia na localidade, vendendo 3:000$000 mensaes, vende-se por preço de occasião. Trata-se: Rua Commendador Pinto n. 49. — CASCADURA. (A 22720)

RAQUETTES

Inglezas, francezas e americanas

Rêdes, Postes e Solas para tennis

Encordam-se raquettes como no estrangeiro

CASA GRÃO TURCO — Ouvidor, 96. — Telephone Norte 4.034

QUARTO INDEPENDENTE

Mobilado com luxo e conforto, com ou sem pensão, aluga-se em casa de familia. Rua Santa Clara, 32, proximo da praia Copacabana. (A 23485)

Tracyl Salvação dos livros

Infallivel contra as traças dos livros e cupins. Indispensavel ás livrarias, bibliothecas e aos estantes dos estudiosos. Drogaria Giffoni — Rua Primeiro de Março n. 17. (1485)

BOTAFOGO

Aluga-se por 500$000 e taxas o predio á rua Conde de Irajá, 60 — contrato por tres annos; chaves á rua Vol. Patria, 409; trata-se no Banco de Credito Mercantil, rua da Quitanda n. 68, primeiro andar. (A 23445)

PHARMACIA

Vende-se a ACREDITADA pharmacia LEMOS, á praia de Icarahy. Trata-se directamente com o seu proprietario. (A 23437)

PENSÃO

RUA BUARQUE DE MACEDO, 46 BEIRA MAR 1580
Confortaveis aposentos e cozinha de primeira ordem. (A 23853)

CADELA FUGIDA

Gratifica-se bem a quem encontrar uma, de raça Coli, que attende pelo nome de "Tosca", desapparecida da ladeira do Russell n. 68. Telephone B. M. 3362. (A 23598)

Rheumatismo • Valiosa Descoberta

A cura do rheumatismo é um problema definitivamente resolvido. Deve-se ao illustre scientista dr. J. M. Gomes, do Instituto do Butantan, de S. Paulo, a descoberta do medicamento especifico do rheumatismo, cuja formula foi cedida á firma Gomes Ferreira & Cia., estabelecida á Alameda Barão de Limeira, 117, naquella capital.

Sob a denominação de "Rheumalina" foi o novo preparado lançado no mercado com grande successo.

Nesta capital, está o novo e maravilhoso preparado já exposto á venda, nas drogarias e pharmacias. (5992)

CABELLEIREIRA

ONDULAÇÃO PERMANENTE A UNICA ONDULAÇÃO DURAVEL OITO MEZES

Tingem-se cabellos em todas as côres: preto, castanho escuro, claro, louro, bronzeado, vermelho, acajú com Henné. Lavagem de cabeça. Ondulação Marcel. Massagens, manicure. Corta-se "A la garçonne" e "demi garçonne". Vendem-se postiços ultimos modelos. Trabalha-se em cabellos caidos. Vendem-se "Hennéline", tintura garantida e inoffensiva, em todas as côres. Caixa, 15$000. Vendem-se perfumarias estrangeira e nacional. Rua Sete de Setembro n. 134, sobrado. (Entrada pela loja). Tel. C. 1551. Mme. Augusta. (A 22795)

SRS. LAVRADORES — MORTE A'S FORMIGAS

Faz-se extincção de formigueiros — restituindo-se a importancia se o resultado fôr negativo. Attestados dos Estados de S. Paulo — Rio — Minas — Ministerio Agricultura — Soc. Fluminense de Agricultura e outros. Vende-se o preparado e attende-se a chamados. Informações: Rua General Camara n. 21, loja, á "Tanajuricida" — Telephone Norte 1439. (A 23211)

Funccionarios Publicos — F. Municipaes — Marinha, Exercito, Brigada Policial, Corpo Bombeiros e Mar. Mercante

Visitem a Secção Cooperativa da Associação Militar do Brasil, para supprir-se de roupas civis e militares, de confecção esmerada, chapéos, calçados, etc., por preços os mais baixos e melhores condições de pagamento, a longo prazo, á rua da Carioca n. 56, 2º andar. Tel. Central 3973. (A 23.333)

HOTEL FRIBURGUENSE

Acceitam-se propostas para o arrendamento deste hotel em FRIBURGO em frente á estação, podendo ser enviadas á proprietaria Apolinaria Manclert, á rua Visconde de Uruguay, 267, Nictheroy, ou á travessa do Commercio n. 13, Rio, loja, onde se darão todas informações precisas. (A 22721)

ESCOLA DE CHAPÉOS E CÔRTE

Mme. Zambelli & Cia., acceitam discipulas e as dão promptas em 25 lições. Córtam moldes por medida, sob a direcção da socia gerente Maria Baptista Teixeira. Avenida Rio Branco n. 137, 3º andar, sala 29. O unico deposito dos manequins mechanicos. (A 21769)

ESCOLAS POLYTECHNICA E MILITAR

Os professores cathedraticos Romeo Braga e Alberto de Barros, abriram um curso para exame vestibular ás escolas Polytechnica e Militar; informações na rua da Assembléa, 67, sala 14, das 2 ás 4 horas. (A 22595)

PHARMACIA

Compra-se uma no centro ou bairro. Cartas a H. M. na redacção deste jornal. (A 23532)

CENTRO COMMERCIAL

Aluga-se os fundos de um armazem com 150 metros quadrados, para officina ou deposito, com tlephone. — Avenida Mem de Sá, 100, loja. (A 22943)

FOGÃO A GAZ

Vende-se, allemão, esmalte branco, 4 fogos, quasi novo, á rua Vinte e Quatro de Maio n. 149. (A 22987)

PIANO ALLEMÃO

Vende-se um excellente com pouco uso. Rua Senador Vergueiro, 65. (A 22992)

BUNGALOW MOBILADO EM IPANEMA

Aluga-se á rua Prudente de Moraes n. 320. Tratar das 2 ás 4 1/2 horas ou telephone Ipanema 432, a qualquer hora. (A 22942)

THEREZOPOLIS

Vende-se uma officina de sapateiro, Avenida Dr. Feliciano Sodré n. 1226. Informações com o sr. Nelson Bandeira, á rua Clapp, 17 — Rio. (A 22954)

RHEUMATISMO

Pessoa que esteve longos annos soffrendo dessa terrivel molestia e que se acha curada, cumprindo um voto, indicará gratuitamente o remedio que a curou. Escrever para a Caixa Postal, 1080 — S. Paulo, com enveloppe sellado para a resposta. (6007)

Mme. SOUZA

Mudou-se da rua do Cattete, 17, para a Avenida Gomes Freire, 122. (A 23602)

Gabinete de Identificação

Indicações seguras sobre todos os assumptos que se refiram a esta repartição. Copias á machina. — Rua General Camara n. 288, loja. (A 23610)

Apartamento Flamengo

Aluga-se com excellente pensão, mobilado com todo conforto moderno e luxo, agua corrente e com grande terraço ajardinado, a casal de tratamento, sem filhos. Casa de casal — Rua Ferreira Vianna n. 32. (A 23605)

CREANÇAS

Acceitam-se de familias de tratamento para criar. Rua Dr. José Hygino n. 106 — Andarahy Grande. (A [illegible])

CASA

Compra-se livre e desembaraçada, negocio decidido, até dez contos mais ou menos. Rua de S. Christovão numero 563, sobrado, com Valle. (A 22851)

CHAPE'OS

Lindos para senhoras e senhoritas, em taffetá, palha, setim, georgete, côres da moda, 15$, 20$, 30$ e 40$000. Tinge e reforma-se qualquer a 12$. Mme. Bos. Rua do Theatro n. 29. (A 22872)

VARZEA DE THEREZOPOLIS

Vende-se o predio em centro de terreno, sito á rua Parahyba n. 187, com duas salas, quatro quartos, quarto de banho com todos apparelhos sanitarios e mais dependencias. Trata-se á rua da Assembléa n. 38, com o sr. Mendes. (A 21892)

CASA

Aluga-se com 3 quartos, 2 salas, luz e esgoto; na rua Presidente Backer, 178, perto da praia de Icarahy. (A 23480)

IMPOTENCIA

seu tratamento por processo allemão. Dr. Lemos Duarte, ás 2 horas. Rua Evaristo da Veiga, 30. — Nas segundas, quartas e sextas-feiras. (A 21765)

A VIDA COMMERCIAL

CAMBIO

A abertura deste mercado foi effectuada, hontem, em boas condições de firmeza, com o Banco do Brasil sacando a 7 21|32 d. e os outros a 7 5|8 e 7 21|32 d.

O papel particular era cotado a 7 45|64 e 7 23|32 d.

Momentos depois, o mercado accusou maior firmeza, passando o Banco do Brasil para sacar à taxa de 7 21|32 d. e os restantes a 7 41|64 e 7 21|32 d.

A acquisição do papel particular era feita a 7 11|16 d.

O mercado fechou estavel, com o Banco do Brasil operando a 90 dias de vista sobre Londres a 7 21|32 d. e os estrangeiros a 7 5|8 e 7 41|64 d.

As letras de cobertura encontravam dinheiro a 7 45|64 d.

TABELLA DOS BANCOS

	A 90 d/v	
Londres	7 5|8 a	7 11|16
	(31$475)-(31$219)	
Nova York	6$740 a	6$810
Canadá	—	6$490
Allemanha	1$530 a	1$545
Paris	$183 a	$186
	A' vista	
Londres	7 17|32 a	7 19|32
	(31$867)-(31$605)	
Nova York	6$550 a	6$570
Paris	$186 a	$188
Italia	$236 a	$244
Portugal	$333 a	$338
Buenos Aires (peso papel)	2$660 a	2$700
Buenos Aires (peso ouro)	6$070 a	6$100
Hespanha	1$000 a	1$010
Suissa	1$260 a	1$275
Hollanda	2$620 a	2$645
Austria (por dez mil corôas)	$925 a	$930
Canadá	6$560	—
Belgica	$170 a	$182
Syria	$188	—
Palestina	$188	—
Montevidéo	6$560 a	6$610
Dinamarca	1$740 a	1$750
Noruega	1$439 a	1$440
Suecia	1$750 a	1$760
Japão (yen)	3$180	—
Allemanha	1$550 a	1$565
Rumania	$037	—
Tcheco-Slovaquia	$194 a	$195
Chile	$820	—
Vales ouro, por 1$	3$583	—
Vales, cafe	$187 a	$188

MOEDAS

Libras (papel)	—	32$435
Dollars (papel)	—	6$690
Dollars (ouro)	—	6$700
Peso uruguayo	—	6$700
Peso argentino papel	—	2$680

CABO

Londres	7 1|2 a	7 9|16
	(32$000)-(31$733)	

Nova York	6$560 a	6$610
Paris	$188 a	$192
Belgica	$182 a	$185
Italia	$238 a	$243
Suissa	1$270 a	1$280
Buenos Aires (peso papel)	2$680 a	2$700
Buenos Aires (peso ouro)	—	—
Montevidéo	6$580 a	6$620
Suecia	1$760 a	1$770
Dinamarca	1$750 a	1$760
Portugal	$345	—
Tcheco-Slovaquia	$195 a	$196
Japão (yen)	3$200	—
Canadá	6$580	—
Hollanda	2$640 a	2$650

CURSO OFFICIAL DO CAMBIO

	90 d/v	A' vista
S/Londres	7 21|32	7 37|64
" Italia	—	$237
" Paris	$184	$187
" Allemanha	—	1$557
" Suissa	—	1$266
" Portugal	—	$336
" Syria	—	—
" Palestina	—	—
" Rumania	—	$037
" Hespanha	—	1$007
" Hollanda	—	2$629
" Nova York	6$470	6$546
" Tcheco-Slovaquia	—	$194
" Montevidéo	—	6$580
" Buenos Aires (peso papel)	—	2$670
" Buenos Aires (peso ouro)	—	6$070
" Austria (por dez mil corôas)	—	$937
" Japão (yen)	—	3$180
" Noruega	—	1$440
" Canadá	—	—
" Dinamarca	—	1$745
" Suecia	—	1$755

EXTREMAS

Bancaria	7 5|8 a	7 11|16
Caixa matriz	7 21|32	

MOEDAS

Libras (ouro)	—	—
Libras (papel)	—	—
Liras (ouro)	—	—
Liras (papel)	—	$255
Francos (ouro)	—	—
Francos (papel)	—	—
Dollars (papel)	—	—
Escudos (papel)	—	—
Peso argentino papel	—	—
Peso uruguayo	—	—
Dollars (ouro)	—	—
Reichmark (ouro)	—	—
Florim (papel)	—	—
Pesetas (papel)	—	—

MERCADO DE CAMBIO DE SANTOS

SANTOS, 15.

Hora	Estado do mercado	Bancos sacam	Bancos compram	Bancos compram sobre N. York	Letras Offerecida
10.20 a.m.	Firme	7 21|32	7 45|64	6$460	Não ha.
10.40 a.m.	Firme	7 21|32	7 23|32	6$400	Não ha.
11.35 a.m.	Firme	7 11|16	7 3|4	6$410	7 23|32.
3.05 p.m.	Estavel	7 21|32	7 47|64	6$400	Não ha.
4.00 p.m.	Calmo	7 21|32	7 23|32	6$420	Não ha.

CAMBIOS ESTRANGEIROS

LONDRES, 15.

ABERTURA:	Hoje	Anterior
LONDRES s/N. York, à vista por £	$ 4.85.50	$ 4.85.50
" s/Genova à vista por £	L. 134.50	L. 135.75
" s/Madrid à vista por £	P. 31.74	P. 31.75
" s/Paris à vista por £	F. 169.75	F. 170.75
" s/Lisboa à vista por 1$000	d. 2 17/32	d. 2 17/32
" s/Berlim à vista por £	M. 20.39	M. 20.39
" s/Amsterdam à vista p. £	Fl. 12.11	Fl. 12.11
" s/Berne à vista por £	F. 25.11	F. 25.13
" s/Bruxellas à vista por £	F. 176.75	F. 177.75

LONDRES, 15.

FECHAMENTO:	Hoje	Anterior
LONDRES s/N. York, à vista por £	$ 4.85.50	$ 4.85.50
" s/Genova à vista por £	L. 133.25	L. 135.75
" s/Madrid à vista por £	P. 31.73	P. 31.75
" s/Paris à vista por £	F. 169.25	F. 171.50
" s/Lisboa à vista por 1$000	d. 2 17/32	d. 2 17/32
" s/Berlim à vista por £	M. 20.39	M. 20.29
" s/Amsterdam à vista p. £	Fl. 12.11	Fl. 12.11
" s/Berne à vista por £	F. 25.11	F. 25.13
" s/Bruxellas à vista p. £	F. 176.25	F. 177.75
" s/Amsterdam à vista p. £	Fl. 12.11	Fl. 12.11
" s/Stockholmo à vista p. £	Kn. 18.28	Kn. 18.28
" s/Christiania à vista p. £	Kr. 18.15	Kr. 18.15
" s/Copenhagen à vista p. £	Kr. 22.15	Kr. 22.15

NOVA YORK, 15.

ABERTURA:	Hoje	Anterior
N. YORK s/Londres, tel., por £	$ 4.85.37	$ 4.85.62
" s/Paris, tel., por F.	c 2.87.00	c 2.83.50
" s/Genova, te., por L.	c 3.64.00	c 3.59.00
" s/Madrid, tel., por P.	c 15.30	c 15.31
" s/Amsterdam, te., por Fl.	c 40.05	c 40.05
" s/Berne, te., por F.	c 19.33	c 19.33
" s/Bruxellas, tel., por F.	c 2.74.00	c 2.74.00
" s/Berlim, tel., por M.	c 23.80	c 23.80

BUENOS AIRES, 15.

ABERTURA:	Hoje	Anterior
BUENOS AIRES s/Londres, taxa telegraphica, por $ ouro, t/venda	d 45 1|2	d 45 9|16
BUENOS AIRES s/Londres, taxa telegraphica, por $ ouro, t/compra	d 45 9|16	d 45 19|32
MONTEVIDEO s/Londres, taxa telegraphica, por $ ouro, t/venda	d 49 3|8	d 49 3|16
MONTEVIDEO s/Londres, taxa telegraphica, por $ ouro, t/compra	d 49 7|16	d 49 1|4

TELEGRAMMA FINANCIAL

LONDRES, 14.

FECHAMENTO:	Hoje	Anterior
Taxas de descontos:		
Do Banco da Inglaterra	5 %	5 %
Do Banco de França	6 %	6 %
Do Banco da Italia	7 %	7 %
Do Banco de Hespanha	7 %	7 %
Do Banco da Allemanha	6 %	6 %
Em Londres, tres mezes	4 1/2 %	4 1/2 %
Em Nova York, tres mezes	4 %	4 %
Cambio:		
Londres s/Bruxellas, à vista por £	F. 177.50	F. 177.50
Genova s/Londres, à vista por £	L. 135.50	L. 134.50
Madrid s/Londres, à vista por £	P. 31.75	P. 31.70
Genova s/Paris, à vista por 100 Fcs.	L. 79.15	L. 79.70
Lisboa s/Londres, à vista (t/v) p. £	Es. 95	Es. 95
Lisboa s/Londres, à vista (t/c) p. £	Es. 94 3/4	Es. 94 3/4
Paris s/Nova York, à vista por £	F. 35.21	F. 34.75
Paris s/Londres, à vista, por £	F. 171.25	F. 168.75
Paris s/Italia, à vista, por 100 L.	F. 126.25	F. 125.75
Paris s/Hespanha, à vista, por 100 P.	F. 539.25	F. 531.50
Paris s/Berne, à vista, por 100 Fcs.	F. 680.50	F. 670.50
Nova York s/Londres, t. tel., por £	$ 4.85.50	$ 4.85.50
Nova York s/Paris, telegr. bancario, por franco	Cts. 2.86.75	Cts. 2.86.50
Nova York s/Genova, idem, por lira	" 3.60.50	" 3.59.00
Nova York s/Madrid, idem, por P.	" 15.32	" 15.31
Nova York s/Amsterdam, por Fl.	" 40.08	" 40.06
Nova York s/Suissa, idem, por franco	" 19.33	" 19.32
Nova York s/Bruxellas, tel., por F.	" 2.74	" 2.74.00
Nova York s/Berlim, taxa telegraphica, por marco	" 23.80	" 23.80

STOCK EXHANGE DE LONDRES

LONDRES, 14.

FECHAMENTO:	Hoje	Anterior
TITULOS BRASILEIROS		
FEDERAES:		
Funding, 5 %	93	93
Novo Funding, 1914	84 1/2	84 1/2
Conversão, 1910, 4 %	57	57
1908, 5 %	88 1/2	88 1/2
ESTADUAES:		
Districto Federal, 5 %	77 1/2	77 1/2
Bello Horizonte, 1905, 6 %	88	88 1/2
Estado do Rio, bonus ouro, 5 %	83 1/2	83 1/2
Estado da Bahia, emprestimo ouro, 1913, 5 %	51	51
TITULOS DIVERSOS		
Brazil Railway, Common. Stock	1	1
Brazilian Traction, Light & Power Cº, Ltd., Ord.	119	120
S. Paulo Railway Cº, Ltd., Or.	190 1/2	190 1/2
Leopoldina Railway Cº, Ltd., Ord.	46	46 1/4
Dumont Cofee Cº, Ltd., 7 1/2 %, Cum. Pref.	8 1/2	8 1/2
St. John del Rey Mining, Ord.	8/9	8/9
Rio Flour Mils & Granaries, Ltd.	84/—	83/9
Bank of London and South America, Ltd.	10 3/8	10 1/4
Mala Real Ingleza	87	87
Companhia Nacional de Estamparia	100 1/2	100 1/2
TITULOS ESTRANGEIROS		
Emprestimo de Guerra, Britanico 5 %, (1919/47)	101 3/8	101 3/8
Consols, 2 1/2 %	54 3/4	54 3/4
Rente Française, 4 %, 1917	44.50	44.80
Rente Française, 3 % (na Bolsa de Paris)	49.75	49.90
Rente Française, 1918 (Integralizado)	44.80	45.15
Rente Française, 5 % (na Bolsa de Paris)	53.00	53.80

CAFÉ

(Rio)

Pauta — 2$260

Entradas em 14:

	Saccas	
E. F. Leopoldina	13.315	
Maritimo	3.115	
Alfredo Maia	—	
Cabotagem	—	
Total	16.430	
Idem o anno passado		36.206
Desde 1º		198.422
Média		14.244
Desde 1º de julho		1.018.895
Média		13.406
Idem o anno passado		1.071.022

Embarques em 14:

E. Unidos	8.075	
Europa	16.342	
Rio da Prata	—	
Cabo	—	
Pacifico	—	
Cabotagem	100	
Total	25.417	
Idem o anno passado		22.819
Desde 1º		168.684
Desde 1º de julho		931.648
Idem o anno passado		915.721
Existencia em 15		278.128
Idem o anno passado		217.659

Imposto mineiro — valor do 1$000 ouro, de 13 a 19 do corrente mez, 3$600.

Hontem este mercado foi aberto em condições de firmeza e com procura desenvolvida, tendo sido apurados, nas primeiras horas, vendas de 11.772 saccas, na base de 33$100 por arroba, pelo typo 7.

A' tarde foram registrados negocios de mais 4.953 saccas, ao mesmo preço, fechando o mercado inalterado.

COTAÇÕES

Typo 3	35$900
Typo 4	35$200
Typo 5	34$500
Typo 6	33$800
Typo 7	33$100
Typo 8	32$400

MOVIMENTO DO CAFE' A TERMO

PRIMEIRA BOLSA

	V.	C.	Da cot. anterior
	Por 10 kilos		
Setembro	22$525	22$300	+ $100
Outubro	22$200	22$150	+ $100
Novembro	22$100	21$950	+ $100
Dezembro	21$900	21$700	+ $700
Janeiro	21$700	21$600	+ $400
Fevereiro	21$600	21$400	+ $400

Vendas: 7.000 saccas.
Posição: estavel.

SEGUNDA BOLSA

	V.	C.	Da cot. anterior
	Por 10 kilos		
Setembro	22$625	22$425	+ $125
Outubro	22$400	22$225	+ $075
Novembro	22$200	22$050	+ $100
Dezembro	22$100	21$950	+ $250
Janeiro	21$925	21$700	+ $100
Fevereiro	21$800	21$500	+ $100

Vendas: 2.000 saccas.
Posição: estavel.

NOVA YORK, 15.
Abertura:

	Hoje	Fechamento anterior
Café para entrega em dezembro	16.72	16.75
Café para entrega em março	16.32	16.30
Café para entrega em maio	16.05	15.95
Café para entrega em julho	15.77	15.70

Mercado estavel.
Desde o fechamento anterior alta de 2 a 10 e baixa de 3 pontos.

NOVA YORK, 15.
Fechamento:

	Hoje	Anterior
Café para entrega em dezembro	16.75	16.75
Café para entrega em março	16.26	16.30
Café para entrega em maio	15.96	15.95
Café para entrega em julho	15.65	15.70
Vendas do dia	30.000	50.000

Mercado apenas estavel.
Desde o fechamento anterior alta de 1 ponto e baixa parcial de 4 a 5 pontos.

HAVRE, 14.
Fechamento:

	Hoje	Fechamento anterior
Café para entrega em dezembro	834	817 3/4
Café para entrega em março	848	832
Café para entrega em maio	830	832 1/2
Café para entrega em julho	853	835 1/2
Vendas	4.000	2.000

Mercado estavel.
Alta de 16 a 17 1|2 francos desde o fechamento anterior.

HAVRE, 15.
Abertura:

	Hoje	Fechamento anterior
Café para entrega em dezembro	831	834
Café para entrega em março	847 3/4	848
Café para entrega em maio	850	850
Café para entrega em julho	853	853
Vendas	5.000	4.000

Mercado estavel.
Baixa de 1|4 a 3 francos desde o fechamento anterior.

LONDRES, 14.
Fechamento:

Mezes:	Hoje	Anterior
Dezembro	87/10 1/2	87/6
Março	87/4 1/2	87/—
Maio	86/4 1/2	86/1 1/2
Julho	85/9	85/6

Mercado estavel.
Alta de 3 a 4 1|2 d.

SANTOS, 15.
Fechamento:

Mercado: hoje, calmo; anterior, calmo; mesmo dia no anno passado, calmo.

N. 4, disponivel, por 10 kilos: hoje, 24$500; anterior, 24$500; mesmo dia no anno passado, 30$000.

N. 7, disponivel, por 10 kilos: hoje, 22$500; anterior, 22$500; mesmo dia no anno passado, 28$000.

Entradas até às 3 horas: hoje, 25.153 saccas; anterior, 25.004 saccas; mesmo dia no anno passado, 40.850 saccas.

Existencia: hoje, 983.161 saccas; anterior, 980.122 saccas; mesmo dia no anno passado, 1.203.638 saccas.

Saidas:	Saccas
Para os Estados Unidos	17.851
Para a Europa	3.364
Para outros portos	869
Total	22.084

SANTOS, 15.
Fechamento:

	Hoje	Anterior
Café typo 4 para entrega em setembro	25$750	25$750
Café typo 4 para entrega em outubro	35$050	25$150
Café typo 4 para entrega em novembro	24$275	24$375
Vendas do dia	5.000	12.000
Estado do mercado	Calmo	Calmo

S. PAULO, 15.
Entradas de café:

Em Jundiahy, pela Estrada Paulista: hoje, 19.000 saccas; dia anterior, 10.000 saccas; mesmo dia no anno passado, 10.000 saccas.

Em S. Paulo, pela Estrada Sorocabana, etc.: hoje, 7.000 saccas; dia anterior, 7.000 saccas; mesmo dia no anno passado, 13.000 saccas.

Total: hoje, 26.000 saccas; dia anterior, 26.000 saccas; mesmo dia no anno passado, 29.000 saccas.

JUNDIAHY, 15.
Meio-dia até 5 p. m.:

Café recebido pela Estrada Paulista com destino a S. Paulo: hoje, nada; dia anterior, nada; mesmo dia no anno passado, nada.

Café recebido pela Estrada Paulista com destino a Santos: hoje, 18.000 saccas; dia anterior, 19.000 saccas; mesmo adino anno passado, 21.000 saccas.

Total: hoje, 18.000 saccas; dia anterior, 19.000 saccas; mesmo dia no anno passado, 21.000 saccas.

Rocha Faria & C.

Codigos: Borges, Ribeiros, etc.
End. tel.: ROCHAFARIA
Commissarios de café
Avenida Rio Branco, 9, 3º andar
Salas 228 e 230
Arm.: Camerino, 68
Caixa postal, 710

Adeantam sobre conhecimentos, sendo a commissão apenas de 700 réis por sacco.

FILIAL — Santos: Rua Santo Antonio n. 62
MATRIZ — RIO

Preços por 15 kilos, no Rio:	
Typo 3	36$300
Typo 4	35$500
Typo 5	34$700
Typo 6	33$900
Typo 7	33$100
Typo 8	32$300

Informações: mercado FIRME.

Barboza Albuquerque & Comp.

Successores de JOSE' JOAQUIM DE OLIVEIRA BARBOZA
Casa fundada em 1854
Endereço telegraphico — *OLIBARBOZA*
Rua do Rosario n. 101.
Caixa postal n. 622 — Rio de Janeiro

Cotações por 15 kilos:	Americano	Cór
Typo 2	36$003	36$513
Typo 3	35$441	35$900
Typo 4	34$878	35$339
Typo 5	34$215	34$726
Typo 6	33$602	34$113
Typo 7	33$041	33$500
Typo 8	32$428	32$939

Mercado FROUXO.

Recebemos cafés na fórma de Armazens Geraes e adeantamos sobre conhecimento; cafés mal seccos muito depreciados.

Sabino De Robertis, encarregado.

Exportação:

Para o Rio de Janeiro, saccas de 60 kilos	Nada	Nada
Para Santos, saccas de 60 kilos	7.500	1.300
Para outros portos do sul do Brasil, saccas de 60 kilos	Nada	1.000
Para outros portos do norte do Brasil saccas de 60 kilos	3.000	Nada
Existencia em saccas de 60 kilos	5.600	10.100

ASSUCAR

(Rio)

Hontem este mercado funccionou em condições de firmeza, com movimento desenvolvido de saidas e pequeno de entradas.

MOVIMENTO DO MERCADO

	Saccas
Stock anterior	124.447
Entradas:	
De Campos	5.890
De Sergipe	—
De Parahyba	—
De Natal	—
De Pernambuco	—
Do Ceará	—
Total	5.890
Desde 1º	99.958
Saidas	40.531
Desde 1º	137.261
Stock hontem á tarde	89.746

COTAÇÕES

	Por 60 kilos
Crystaes	Nominal
Demeraras	Não ha
Mascavinhos cif.	Nominal
Segundos jactos	Não ha
Terceiros jactos	Não ha
Mascavos cif.	23$000 a 25$000
Terceiras sortes	— —

MOVIMENTO DO ASSUCAR A TERMO

PRIMEIRA BOLSA

	V.	C.	Da cot. anterior
	Por 60 kilos		
Setembro	44$200	44$000	+ 3$500
Outubro	43$100	43$900	+ 3$900
Novembro	45$000	44$000	+ 2$000
Dezembro	44$700	44$500	+ 1$900
Janeiro	43$400	43$200	+ 2$100
Fevereiro	46$400	43$700	+ 1$600

Vendas: 14.000 saccas.
Posição: firme.

SEGUNDA BOLSA

	V.	C.	Da cot. anterior
	Por 60 kilos		
Setembro	45$000	43$800	— $400
Outubro	43$300	43$200	— $600
Novembro	43$500	42$000	— 2$000
Dezembro	43$700	43$200	— 1$000
Janeiro	45$100	43$900	— $300
Fevereiro	46$200	43$300	— $400

Vendas: 9.000 saccas.
Posição: estavel.

LONDRES, 14.
Fechamento:

	Hoje	Fechamento anterior
Assucar para entrega em setembro	14/1 1/2	14/1 1/2
Assucar para entrega em dezembro	14/2	14/4 1/2
Assucar para entrega em março	14/7 1/2	14/9
Assucar para entrega em maio	15/1 1/2	15/3
Assucar 96, Brasil com 96 % de base para embarques futuro	Nominal	Nominal

Mercado estavel.
Baixa parcial de 1 1|2 d. desde o fechamento anterior.

NOVA YORK, 14.
Fechamento:

	Hoje	Fechamento anterior
Assucar para entrega em setembro	2.64	2.65
Assucar para entrega em dezembro	2.70	2.71
Assucar para entrega em março	2.66	2.67
Assucar para entrega em maio	2.75	2.75

Mercado estavel.
Desde o fechamento anterior baixa parcial de 1 ponto.

NOVA YORK, 15.
Abertura:

	Hoje	Fechamento anterior
Assucar para entrega em setembro	2.62	2.61
Assucar para entrega em dezembro	2.70	2.70
Assucar para entrega em março	2.65	2.66
Assucar para entrega em maio	2.74	2.75

Mercado estavel.
Desde o fechamento anterior alta parcial de 1 a 2 pontos.

PERNAMBUCO, 15.

Desde o fechamento anterior baixa
Mercado: hoje, estavel; anterior, estavel.

Usina de primeira, hoje, n|cotado; anterior, n|cotado.

Usina de segunda: hoje, n|cotado; anterior, n|cotado.

Crystaes: hoje, n|cotado; anterior, 8$100 a 8$300.

terior, n|cotado

Demeraras: hoje, n|cotado; anterior, n|cotado.

Terceira sorte: hoje, n|cotado; anterior, n|cotado.

Somenos: hoje, n|cotado; anterior, n|cotado.

Brutos seccos: hoje, n|cotado; anterior, n|cotado.

Entradas:	Hoje	Anterior
Desde hontem, em saccas de 60 kilos	6.000	1.300
Desde 1 de setembro proximo passado, em saccas de 60 kilos	26.900	20.000

ALGODÃO

(Rio)

Ainda hontem este mercado funccionou em condições de estabilidade, sem procura de importancia e com os preços inalterados.

Não houve entradas e registraram-se pequenas saidas.

MOVIMENTO DO MERCADO

	Fardos
Stock anterior	10.858
Entradas:	
Do Ceará	—
De S. Paulo	—
De Pernambuco	—
De Natal	—
Do Rio Grande do Norte	—
De Mossoró	—
Da Parahyba	—
Total	—
Desde 1º	1.495
Saidas	427
Desde 1º	3.010
Stock hontem á tarde	10.431

COTAÇÕES

	Por 10 kilos
Sertões	27$000 a 28$000
Primeiras sortes	24$000 a 25$000
Mediano	21$000 a 22$000
Paulista	22$000 a 23$000

MOVIMENTO DO ALGODÃO A TERMO

PRIMEIRA BOLSA

	V.	C.	Da cot. anterior
	Por 10 kilos		
Setembro	22$700	21$500	
Outubro	22$800	21$700	
Novembro	23$000	22$500	
Dezembro	23$200	22$800	
Janeiro	23$500	22$800	
Fevereiro	24$000	22$800	— $200

Vendas: não houve.
Posição: paralysada.

SEGUNDA BOLSA

	V.	C.	Da cot. anterior
	Por 10 kilos		
Setembro	21$000	20$000	— 1$500
Outubro	20$000	20$500	— 1$200
Novembro	22$900	22$500	
Dezembro	23$500	22$800	
Janeiro	23$500	22$800	
Fevereiro	24$000	23$000	— $200

Vendas: 41.000 kilos.
Posição: calma.

LIVERPOOL, 15.

	Hoje	Anterior
Mercado	Accessivel	Estavel
Pernambuco, Fair	9.58	9.77
Maceió, Fair	9.58	9.77
American Fully Middling	9.68	9.87
American Futures, para outubro	8.98	9.11
American Futures, para janeiro	8.93	9.05
American Futures, para março	9.00	9.11
American Futures, para maio	9.03	9.15

Disponivel brasileiro baixa de 19 pontos.
Disponivel americano baixa de 19 pontos.
Termo americano baixa de 11 a 13 pontos.

LIVERPOOL, 15.
Fechamento:

	Hoje	Fechamento anterior
American Futures, para outubro	8.93	9.11
American Futures, para janeiro	8.88	9.05
American Futures, para março	8.95	9.11
American Futures, para maio	8.99	9.15

Mercado: afrouxou depois da abertura, devido ás noticias de Nova York e ás liquidações.

Desde o fechamento anterior, baixa de 16 a 18 pontos.

NOVA YORK, 14.
Fechamento:

	Hoje	Anterior
American Middling Uplands	17.85	18.05
American Futures, para outubro	16.75	16.95
American Futures, para janeiro	17.00	17.22
American Futures, para março	17.26	17.45
American Futures, para maio	17.40	17.61

Mercado: melhorou depois da abertura, mas afrouxou novamente. Os baixistas estão deprimindo fortemente o mercado.

Desde o fechamento anterior baixa de 20 a 22 pontos.

NOVA YORK, 15.
Abertura:

	Hoje	Fechamento anterior
American Futures, para outubro	16.63	16.75
American Futures, para janeiro	16.92	17.00
American Futures, para março	17.15	17.25
American Futures, para maio	17.31	17.40

Mercado: commercio em geral activo, devido ao estado do tempo.

Desde o fechamento anterior, baixa de 8 a 12 pontos.

PERNAMBUCO, 15.

	Hoje	Anterior
Mercado	Calmo	Calmo
Preço por 15 ks.:		
Primeira sorte, vendedores	—	—
Primeira sorte, compradores	31$000	31$000
Entradas:		
Desde hontem, em saccas de 80 kilos	Nada	500
Desde 1º de setembro proximo passado, em saccas de 80 kilos	1.700	1.700
Exportação:		
Para Liverpool, fardos de 180 kilos	Nada	Nada
Para outros portos da Europa, fardos de 180 kilos	Nada	400

AMANHÃ | AMANHÃ

100:000$000

Jogam 14 mil bilhetes
Por 50$000
75 o|o em premios
Loteria de São Paulo
Vende-se em toda parte

CASA RIO GRANDE
Agencia Geral de Loterias
Rua da Assembléa, 74
Rio de Janeiro

(5618)

A BOLSA

Hontem a Bolsa de Titulos, comquanto funccionasse activa, os negocios effectuados careceram de importancia.

As apolices Uniformizadas, as municipaes e as Populares do Estado do Rio ficaram sustentadas; as de Diversas Emissões, nominativas, e as acções do Banco do Brasil, estaveis; as obrigações Ferro Viarias, frouxas, e os demais papeis inalterados.

VENDAS

Apolices:	
Uniformizadas, de 1:000$, 1, 1, 1, 3, a.	715$000
Diversas Emissões, de réis 200$, nom., 3, a.	950$000
Ditas idem, de 1:000$000, nom., 2, 31, a.	682$000
Ditas idem, 1, 10, 13, a.	683$000
Ditas port., 2, 3, 2, 5, 5, 15, 15, 19, 20, 7, 30, a.	633$000
Ditas idem, 24, 30, 60, a.	634$000
Ditas em cautela, 100, 200, 500, 800, a.	628$000
Obrigações do Thesouro, 20, 30, a.	868$000
Ditas idem, 10, a.	870$000
Ditas Ferro Viarias, da 3ª emissão, 50, 50, a.	813$000
Ditas idem, 500, 100, a.	814$000
Ditas idem, 18, 60, 250, a.	815$000
Municipaes de 1917, port., 2, a.	141$500
Ditas de 1920, port., 13, a.	137$000
Ditas de 1906, port., 7, a.	144$000
Ditas decreto 1.933, port., 11, a.	169$000
Ditas idem, 5, 15, 20, a.	169$500
Ditas decreto 2.093, port., 6, 7, a.	167$500
Ditas de Nictheroy, 1ª serie, 7, a.	69$000
E. da Parahyba, de 100$, 10, a.	81$000
Estado do Rio (Popular), 9, 30, a.	100$000
Bancos:	
Brasil, 6, a.	392$000
Idem 50, a.	393$000
Companhias:	
Docas de Santos, nom., 10, a.	255$000

OFFERTAS

Apolices	Vend.	Comp
Obrigações do Thesouro, 7 %	868$000	865$000
Ditas Ferro Viarias	820$000	813$000
Ditas 2ª emissão	814$000	813$000
Ditas em cautela	—	—
Uniformizadas, de 1:000$	717$000	715$000
Diversas Emissões, nom.	683$000	682$000
Ditas port.	633$000	632$000
Ditas em cautela	629$000	627$000
Obras do Porto	—	636$000
E. do Rio (Popular)	100$000	99$500
E. do Rio, de 500$, port.	400$000	350$000
Ditas nom.	360$000	320$000
Popular, da Parahyba	—	81$000
E. do Rio Grande port.	—	760$000
Ditas nom.	—	—
E. de Minas Geraes	795$000	—
E. do Espirito Santo, 6 %	670$000	—
Municipaes de 1906 port.	—	144$000
Ditas nom.	148$000	—
Ditas de 1917 port.	143$000	141$500
Ditas de 1920 port.	138$000	136$000
Ditas nom.	—	—
Ditas de 1914 port.	—	142$500
Ditas de 1914 nom.	—	148$000
Ditas de 1920 port.	—	460$000
Ditas nom.	—	306$000
Ditas decreto 1.933	169$500	169$000
Ditas decreto 2.093	168$500	167$500
Ditas decreto 2.097	145$000	144$500
Ditas decreto 1.948	144$500	144$000
Ditas decreto 1.999	147$500	—
Ditas decreto 1.550	148$000	—
Ditas decreto 1.325	151$000	—
Ditas decreto 1.623	—	122$000
Ditas decreto 1.622	—	140$000
Ditas de Nictheroy, 1ª serie	—	—
Ditas da 2ª serie	66$000	—
Ditas de Petropolis	—	144$000
Ditas de Bello Horizonte	155$000	—
Ditas da Barra do Pirahy	80$00	—
Ditas de Campos	900$000	—
Ditas de Therezopolis	170$000	—
Bancos:		
Commercio	—	170$000
Funccionarios Publicos	49$500	—
Portuguez do Brasil, nom.	181$000	177$000
Ditas port.	183$000	178$000
Mercantil	392$000	390$000
Brasil	394$000	391$500
Nacional Brasileiro	—	250$000
Commercial	193$000	190$000
Brasileiro Allemão	192$000	—
C. de Seguros		
Argos	—	1:500$
Brasil	80$000	—
Confiança	200$000	—
C. de E. de Ferro		
Minas S. Jeronymo	—	54$000
Norte	—	$500
Comp. de Tecidos		
Brasil Industrial	350$000	—
America Fabril	175$000	—
Nova America	200$000	—
Corcovado	160$000	—
Petropolitana	340$000	—
Alliança	140$000	—
Diversas		
Docas de Santos port.	270$000	255$000
Ditas nom.	257$000	240$000
C. Brahma	390$000	380$000
Diamantifera	3$000	2$000
Alveira de Lacticinios	—	100$000
Artefactos de Borracha, integ.	—	40$000
Idem, com 30 o|o	40$000	20$000
Docas da Bahia	35$000	30$000
Terras e Colonização	—	6$000
Loterias N. do Brasil	105$000	98$000
Transporte e Carruagens	—	30$000
Debentures		
Docas de Santos	—	170$000
Tecidos Alliança	—	145$000
Bellas Artes	200$000	192$000
Hoteis Palace	—	180$000
Transporte e Carruagens	300$000	—
Docas da Bahia	72$000	—
Mercado Municipal	—	194$000

AO COMMERCIO

Para annuncios, publicações e assignaturas, neste jornal, dirijam-se a

LIMA & CIA. LTDA.

agencia de annuncios e agentes geraes do

"Correio da Manhã"

Largo da Carioca n. 15, 2º andar.
Telephone Central 178
RIO DE JANEIRO.

OUTROS GENEROS

MERCADO DE CEREAES EM PORTO ALEGRE

PORTO ALEGRE, 15.

	Hoje	Anterior
ARROZ:		
Entradas em saccas de 60 kilos	9.452	14.223
Saidas em saccas de 60 kilos	10.213	13.146
Stock em saccas de 60 kilos	277.119	277.879
Preço do 1ª qualidade	40$000	40$000
Preço do 2ª qualidade	32$000	28$000
Preço do 3ª qualidade	28$000	24$000
Preço do japonez de 1ª qualidade	26$000	26$000
Preço do japonez de 2ª qualidade	25$000	24$000
BANHA:		
Entradas em kilos	180.075	234.079
Saidas em kilos	125.310	143.792
Stock em kilos	684.481	628.976
Preço de caixa com 3 latas de 20 kilos	155$000	155$000
Preço de caixa com 30 latas de 2 kilos	150$000	150$000
FEIJÃO:		
Entradas em saccas de 60 kilos	3.267	2.168
Saidas em saccas de 60 kilos	4.360	3.313
Stock em saccas de 60 kilos	8.138	9.251
Preço do 1ª qualidade	13$000	14$000
Preço do 2ª qualidade	10$000	11$000
Preço do 3ª qualidade	—	—
FARINHA DE MANDIOCA:		
Entradas em saccos de 60 kilos	3.779	6.209
Saidas em saccas de 60 kilos	4.589	2.475
Stock em saccas de 60 kilos	13.532	14.342
Preço da 1ª qualidade	9$000	9$500
Preço da 2ª qualidade	8$000	8$500

Exportação — Sairam para o Rio de Janeiro os vapores "Itassucê", "Ivahy" e "Commandante Capella" com 8.062 saccos de arroz, 790 caixas de banha, 3.731 saccos de feijão e 3.574 saccos de farinha.

INFORMAÇÕES DIVERSAS

PAGAMENTOS ANNUNCIADOS

Juros.

Apolices do Estado do Rio de Janeiro

EMPRESTIMO POPULAR

Em setembro:

16. . . . . . . 160.001 a 180.000
17. . . . . . . 180.001 a 200.000

Companhia Luz Stearica.

Dia 15 — Companhia Transporte e Carruagens.

APOLICES MUNICIPAES

Na Na Directoria de Fazenda, do meio-dia ás 2 horas da tarde, serão pagos os juros atrazados, obedecendo rigorosamente á seguinte tabella:

EMPRESTIMO DE 9.100:000$000

Dia 16 — Apolices de n. 12.001 a 24.000.

Dia 17 — Apolices de n. 24.001 a 36.000.

Dia 18 — Apolices de n. 36.001 em deante.

EMPRESTIMOS INTERNOS

Dia 21 — Emprestimo de 1909 de 4.000:000$000.

Dia 22 — Emprestimo de 1914 de 20.000:000$000.

Dia 23 — Emprestimo de 1906 de 30.000:000$000.

Dia 24 — Emprestimo de 1917 de 26.000:000$000.

Dia 25 — Emprestimo de 1920 de 50.000:000$000.

Dia 27 — Decreto n. 15.35, de 4 de abril de 1921.

Dia 28 — Decreto n. 1.550, de 30 de abril de 1921.

Dia 28 — Decreto n. 1.999, de 23 de julho de 1924.

Dia 29 — Decreto n. 1.622, de 7 de novembro de 1921.

Dia 29 — Decreto n. 2.097, de 4 de fevereiro de 1925.

Dia 30 — Decreto n. 1.623, de 16 de novembro de 1921.

Dia 30 — Decreto n. 1.948, de 26 de fevereiro de 1924.

EMPRESTIMO DE 1914 — Rs. 20.000:000$000

Do 15 a 20 do corrente, do meio-dia ás 2 horas da tarde, serão pagos os juros deste emprestimo, coupon n. 25.

Hoje — Apolices Municipaes de Nictheroy (2ª serie).

Dia 16 — Associação dos Empregados no Commercio do Rio de Janeiro.

ASSEMBLÉAS CONVOCADAS

Companhia Industria de Pasca, dia 18, ás 2 horas da tarde.

Sociedade Anonyma Fabrica de Tecidos de Malha Santa Thereza, dia 19.

Companhia Ceramica Moderna, dia 19, ás 2 horas da tarde.

Companhia Docas de Santos, dia 22, ás 3 horas da tarde.

Companhia Auto-Motora, dia 22, ás 3 horas da tarde.

VENDAS JUDICIAES

Dia 21 — Seis apolices Uniformizadas de 1:000$000.

CONCORRENCIAS ANNUNCIADAS

Dia 16 — Almoxarifado Geral da Prefeitura, para o fornecimento de corda de linho para bandeira (concorrencia n. 813), artigos para automoveis (tres concorrencias: ns. 814, 819 e 821), artigos diversos (concorrencia n. 815), fazendas (concorrencia n. 816), ferragens (tres concorrencias ns. 817, 820 e 824), madeiras (concorrencia n. 818), oleo "Texaco" (concorrencia n. 822), material cirurgico e drogas (duas concorrencias numeros 823 e 825).

Dia 17 — Procuradoria da Fazenda, Nictheroy, para a venda de um terreno de propriedade do Estado, sito á rua Commendador Joaquim Leite, hoje Ary Fontenelle, na cidade de Barra Mansa.

Dia 17 — Directoria de Obras Publicas, Nictheroy, para a execução das obras de melhoramentos da estrada de rodagem de Lage ao arraial de Lage.

Dia 17 — Departamento Nacional de Saude Publica, para o fornecimento e serviço de installação de dois motores a gazolina, de 70 H. P., dos fabricantes J. L. Thornicroft, e das obras.

Dia 17 — Departamento Nacional de Saude Publica, para o fornecimento e serviço de installação de dois motores a gazolina na lancha "Rivadavia Corrêa".

Dia 18 — Decimo Batalhão de Caçadores, quartel em Ouro Preto, para a venda dos animaes julgados imprestaveis para o serviço pela commissão respectiva.

Dia 18 — Consistorio da Egreja da Santa Cruz dos Militares, para a construcção de dez predios nos terrenos das ruas Farani e Barão de Itamby.

Dia 21 — Secretaria do Conselho Municipal, para o fornecimento de uniformes de uso do pessoal da portaria.

Dia 22 — Directoria do Serviço de Inspecção e Fomento Agricolas, para a execução dos reparos de que carece a dependencia deste serviço, na praia Vermelha.

Dia 24 — Directoria do Serviço de Inspecção e Fomento Agricolas, para o fornecimento de machinas, apparelhos, instrumentos, ferramentas e utensilios de lavoura e de defesa agricola.

Dia 21 — Secretaria do Interior e Justiça, Nictheroy, para a acquisição de uma armação de pharmacia.

Dia 28 — Corpo de Bombeiros do Districto Federal, para o fornecimento de diversos materiaes.

Dia 28 — Prefeitura de Bello Horizonte, para a construcção de um matadouro modelo.

Dia 29 — Directoria de Fazenda, para a construcção de dez lanchas.

Dia 30 — Associação Brasileira de Imprensa, para a venda do Retiro de Jornalistas.

REUNIÃO DE CREDORES

1ª VARA CIVEL

Credores de João Mitre & C., dia 16, á 1 1|2 hora da tarde.

Fallencia de F. Kalluh, dia 21, á 1 1|2 hora da tarde.

2ª VARA

Fallencia de Albano Vianna & C., dia 21, á 1 hora da tarde.

3ª VARA

Fallencia de Vieira & Andrade, dia 16, á 1 hora da tarde.

Fallencia de Armando da Silva Carvalho, dia 17, á 1 hora da tarde.

Fallencia de Juvenal José de Almeida, dia 18, á 1 hora da tarde.

Fallencia de Vaz Lisboa & C., dia 18, á 1 hora da tarde.

Fallencia de José Pedroso Filho, dia 18, á 1 hora da tarde.

4ª VARA

Fallencia de Manoel Et Gomes da Silva, dia 22, ás 2 horas da tarde.

6ª VARA

Fallencia de Casemiro da Costa, dia 17, á 1 hora da tarde.

Fallencia de Thimotheo Martins & C., dia 18, ás 2 horas da tarde.

Fallencia de Telles & Ferreira, dia 20, ás 2 horas da tarde.

FALLENCIAS E CONCORDATAS

O juiz da 4ª vara civel deferiu a concordata requerida por Siqueira Veiga & C., nomeando commissarios os credores Norton Megaw & C., Arlindo Guimarães & C. e Alberto Nunes de Sá.

— O juiz da 3ª vara civel homologou a concordata offerecida por Antonio Copablo, com 21 "|" de pagamento.

— O juiz da 1ª vara civel decretou a fallencia de José Ribeiro da Silva. A primeira assembléa será a 11 de outubro.

Drogaria

RIBEIRO, MENEZES & Cia.

Especialidades pharmaceuticas. Productos chimicos e drogas nos menores preços do mercado, no varejo e atacado. Rua Uruguayana n. 91.

(6368)

Titulos protestados

PRIMEIRO CARTORIO

Portadores, Gomes Ferreira & C.; devedor, Augusto Luiz de Almeida — 561$, 536$800 e 731$520.

Portador, João Arthur Wranbeck; emittente, Waldemiro A. Soares; avalista, John Crashley — 10:000$000.

Portador, o Banco Economico do Brasil; emittente, Hugo Teixeira de Souza — 600$000.

Portadores, A. M. da Silva & C.; devedor, Emilio Abdo — 533$000 e 739$000.

Portadores, Macedo Serra & C.; devedor, Guedes da Silva — 344$600 e 470$600.

Portador, A. Ferreira Pacheco; devedores, Nascimento & Filhos — 1:103$400, 1:334$700 e 6:623$300.

Portador, o British Bank; acceitante, Ricardo M. Zeising — $ 183,19.

Portador, o Bank of London; devedores, Siqueira Veiga & C. — Réis 3:160$000.

Portador, o Banco Hypothecario e Agricola de Minas Geraes; devedores, Praia & C. — 1:305$000.

Portador, o City Bank of New-York; devedor, José dos Santos Guimarães — 500$000.

Portador, Paulo Torres de Carvalho; emittente, Antonio Faria da Silva; avalistas, Faria & Marques — Réis 2:000$000.

SEGUNDO CARTORIO

Portador, o Bank of London; devedor, J. Almeida de Souza — Réis 1:620$250.

Portador, o Bank of London; devedor, Sebastião Alves Maia — Réis 935$700.

Portador, José Ignacio de Brito; emittente, Jayme Ferreira; avalista, Augusto Pantaleão Rocha — 60$000.

Portador, o Banco do Brasil; devedores, J. Pereira & C. — 2:332$740.

Portador, Luiz Galvão; emittente, avalista, José Ribeiro da Silva — Réis 2:000$ e 1:400$000.

Portador, José Guerra; devedores, Seliza & Nicoletti — 1:591$700, 991$700, 1:130$000 e 711$000.

Portador, João Dias Souto; emittente, Manoel Lobo Botelho — 7:000$000.

Portador, o Banco do Brasil; devedor José Matheus — 812$000.

Portadores, S. Ribeiro & C.; emittente, Gustavo Pinfildi — 500$, 500$ e 500$000.

Portadores, Moreira Viegas & C., Ltda.; devedor, Gabriel R. Oliveira — 2:826$300 e 2:097$000.

COLLEGIO

OPTIMA OPPORTUNIDADE. Externato, situado no centro commercial da cidade, precisa de um socio com 15 contos para desenvolvimento do mesmo e installação de novos cursos. Negocio sério e lucrativo. Cartas nesta á X. Q.

(6052)

ALFANDEGA

MEZ DE SETEMBRO

Renda do dia 15:

Em ouro	262:984$227
Em papel	2.353:372$420
Total	5.615:356$647
Renda de 1 a 15 do corrente	6.835:227$310
Em igual periodo de 1925	4.346:051$166
Differença a maior em 1926	2.489:176$144

MERCADO DE TRIGO

BUENOS AIRES, 13.
Fechamento:

	Hoje	Anterior
Preço por 10 ks.:		
Para entrega em outubro	12.20	12.25
Para entrega em novembro	12.30	12.35
Para entrega em fevereiro	12.30	12.15
Mercado	Firme	Estavel
Disponivel — Typo Barletta, para o Brasil	14.33	14.20
Chicago — Preço por bushel:		
Para entrega em dezembro	1.38.00	1.42.00
Para entrega em maio	1.42.37	1.35.25

(6361)

MOVIMENTO DO PORTO

ENTRADAS DO DIA 15

De Laguna e escs., paquete nacional "Commandante Manoel Lourenço"; ao Lloyd Brasileiro.

De Londres e escs., paquete inglez "Highland Laddie"; á Mala Real Ingleza.

De Recife e escs., paquete nacional "Itagiba"; a Lage Irmãos.

De Belém e escs., paquete nacional "Manáos"; ao Lloyd Brasileiro.

De Buenos Aires e escs., paquete americano "Pan America"; á Companhia Expresso Federal.

De Buenos Aires e escs., paquete francez "Amiral Jaureguiberry"; á Companhia Chargeurs Réunis.

De Nova York e escs., vapor norueguez "Terrier"; a Ed. Johnston.

De Norfolk (directo), vapor inglez "Stakesby"; ao Lloyd Brasileiro.

De Newport-News (directo), vapor inglez "Lord Loudounderry"; á S. A. do Gaz.

De Itajahy e escs., motor nacional "Amarante"; a Herm Stoltz.

De Paranaguá e escs., rebocador nacional "Delta"; a Vieira Mattos.

Do Rio Grande e escs., vapor nacional "Rio Amazonas"; ao Lloyd Nacional.

De Genova e escs., paquete italiano "Pincio"; á Companhia Commercial Maritima.

De Oslo e escs., vapor norueguez "Crux"; a F. Engelhart.

De Nova York e escs., vapor americano "The Angeles"; á Agencia A. de Vapores.

SAIDAS DO DIA 15

Para Caravellas e escs., vapor nacional "Ipanema".

Para o Rio Grande e escs., paquete inglez "Somme".

Para Buenos Aires e escs., paquete inglez "Highland Laddie".

Para Santos, vapor inglez "San Geraldo".

Para Buenos Aires e escs., paquete italiano "Pincio".

Para Trieste e escs., paquete italiano "Belvedere".

Para Porto Alegre e escs., paquete nacional "Itapoan".

Para S. Matheus e escs., vapor nacional "Penedo".

Para Penedo e escs., paquete nacional "Commandante Vasconcellos".

Para Nova Orleans e escs., paquete nacional "Atalaia".

Para Nova York e escs., paquete americano "Pan America".

POR 180$000! UMA MARAVILHA ALLEMÃ

MACHINAS DE ESCREVER GUNDKA
ULTIMO MODELO
ESCRIPTA VISIVEL
FACILIMA DE APRENDER
LEVE, PORTATIL E INDESTRUCTIVEL
KOTTLECHNER & SCHMIDT
R. DOS OURIVES, 106-LOJA
C. POSTAL 1888 — RIO —
NOS PEDIDOS DO INTERIOR O VALE POSTAL DEVE VIR INCLUIDO

(5630)

MARITIMAS

VAPORES ESPERADOS

Portos do norte, "Cannavieiras" . . 16
Rio da Prata, "Antonio Delfino" . . 16
Rio da Prata, "Artus" . . 17
Bordeaux e escs., "Formose" . . 17
Southampton e escs., "Arlanza" . . 18
Genova e escs., "Rè Vittorio" . . 18
Nova York, "Vauban" . . 18
Rio da Prata, "Vestris" . . 19
Amsterdam e escs., "Orania" . . 19
Portos do norte, "Portugal" . . 20
Rio da Prata, "Asturias" . . 20
Portos do sul, "Anna" . . 20
Rio da Prata, "Madrid" . . 20
Hamburgo e escs., "General Belgrano" . . 21
Rio da Prata, "Alsina" . . 21
Rio da Prata, "Reina Victoria Eugenia" . . 21
Bremen e escs., "Sierra Cordoba" . . 21
Liverpool e escs., "Deseado" . . 21
Hamburgo e escs., "Bayern" . . 21
Nova York, "America Legion" . . 22
Havre e escs., "Malte" . . 23
Genova e escs., "Valdivia" . . 23
Rio da Prata, "Massilia" . . 23

VAPORES A SAIR

Marselha e escs., "Guarujá" . . 16
Mossoró e escs., "Rio Amazonas" . . 16
Paraty e escs., "Diamantino" . . 16
Itajahy e escs., "Etha" . . 16
Porto Alegre e escs., "Itagiba" . . 16
Hamburgo e escs., "Antonio Delfino" . . 16
Pará e escs., "Bahia" . . 17
Hamburgo e escs., "Artus" . . 17
Rotterdam, "Deifland" . . 17
Rio da Prata e escs., "Formose" . . 17
Recife e escs., "Itassucê" . . 17
Manáos e escs., "Joazeiro" . . 17
Liverpool e escs., "Sarthe" . . 18
Hamburgo e escs., "Rio de Janeiro" . . 18
Pelotas e escs., "Itaituba" . . 18
Laguna e escs., "Manoel Lourenço" . . 18
Rio da Prata e escs., "Rè Vittorio" . . 18
Rio da Prata e escs., "Arlanza" . . 18
Bahia e escs., "Icarahy" . . 19
Rio da Prata e escs., "Orania" . . 19
Rio da Prata e escs., "Vauban" . . 19
Nova York e escs., "Vestris" . . 20
Porto Alegre e escs., "Mantiqueira" . . 20
Southampton e escs., "Asturias" . . 20
Montevidéo e escs., "Affonso Penna" . . 20
Antuerpia e escs., "Iguassu" . . 20
Aracajú e escs., "Itaipava" . . 20
Recife e escs., "Cannavieiras" . . 20
Pará e escs., "Itaberá" . . 21
Porto Alegre e escs., "Itaquera" . . 21
Porto Alegre e escs., "Commandante Capella" . . 21
Bremen e escs., "Madrid" . . 21
Laguna e escs., "Prospera" . . 21
Genova e escs., "Alsina" . . 22
Rio da Prata e escs., "General Belgrano" . . 22
Recife e escs., "Cubatão" . . 22
Boston e escs., "Brazilian Prince" . . 22
Barcelona e escs., "Reina Victoria Eugenia" . . 22
Fortaleza e escs., "Goyaz" . . 22
Porto Alegre e escs., "Portugal" . . 22
Rio da Prata e escs., "Sierra Cordoba" . . 22
Rio da Prata e escs., "Deseado" . . 22
Laguna e escs., "Laguna" . . 23
Hamburgo e escs., "Bagé" . . 23
Laguna e escs., "Anna" . . 23
Rio da Prata e escs., "Bayern" . . 23
Rio da Prata e escs., "American Legion" . . 23
Rio da Prata e escs., "Havre" . . 23
Rio da Prata e escs., "Valdivia" . . 23
Iguape e escs., "Pirahy" . . 24
Bordeaux e escs., "Massilia" . . 24
Rio da Prata e escs., "Malte" . . 25

Movimento commercial em S. Paulo

CAFÉ

SANTOS, 14.

MOVIMENTO GERAL

Passagens

Hoje ... Desde o dia 1º do mez ... Desde 1 de julho ...

Entradas: Hoje ... Desde 1 do mez ... Desde 1 de julho ...

Despachos: Hoje ... Desde 1 do mez ... Desde 1 de julho ...

Embarques: No dia 11 ... Desde 1 do mez ... Desde 1 de julho ...

Existencia: Em primeiras e segundas mãos ...

DISTRIBUIDAS PARA:

Europa: ... *Estados Unidos:* ... *Canadá:* ... *Republica Argentina:* ... *Africa:* ... *Asia:* ... *Diversos:* ... *Cabotagem:* ... *Consumo e bordo:* ...

Em egual data do anno passado: Foi domingo.

MOVIMENTO EXPORTADOR

SANTOS, 14. Saidas de hoje: Não houve.

CAFÉS ARMAZENADOS

Companhia Central de Armazens Geraes — Existencia, Entradas, Saidas, Existencia.

Companhia Alliança de Armazens Geraes — Existencia, Entradas, Saidas, Existencia.

Armazens Geraes Belgas — Existencia, Entradas, Saidas, Existencia.

CAIXA DE LIQUIDAÇÃO

Não foram registradas hontem vendas de café na Caixa de Liquidação de São Paulo. Desde 1 de julho foram registradas vendas de 46.000 saccas.

ASSUCAR

S. PAULO, 14.

COTAÇÕES DO TERMO

Informações correspondentes ao movimento de hontem fornecidas pela Bolsa de Mercadorias.

Aberturas:

Crystal — Base nova: (Sacco novo).

	Comp.	Vend.
Setembro	—	—
Outubro	—	—
Novembro	—	—
Dezembro	—	—
Janeiro	—	—
Fevereiro	—	—

Crystal — Base velha: (Sacco novo).

	Comp.	Vend.
Setembro	—	—
Outubro	—	—
Novembro	—	—
Dezembro	—	—
Janeiro	—	—
Fevereiro	—	—

Fechamentos:

Crystal — Base nova: Setembro, Outubro, Novembro, Dezembro ...

Janeiro, Fevereiro.

Crystal — Base velha: (Sacco novo). Setembro, Outubro, Novembro, Dezembro, Janeiro, Fevereiro.

CAIXA DE LIQUIDAÇÃO

Pela Caixa de Liquidação de São Paulo não foram registradas hontem vendas a termo de assucar crystal; desde 1 de julho foram registradas 359.000 saccas.

COTAÇÃO DO DISPONIVEL

Cotações affixadas hontem pela Bolsa de Mercadorias para os generos negociados a dinheiro á vista por atacado e postos em S. Paulo livres de fretes, carretos, etc.

(Sacco de 60 kilos).

Refinado, filtrado especial ... Refinado de 1ª ... Refinado de 2ª ... Mascavo branco ... Crystal bom, secco ... Crystal, ... Crystal bom, secco de Pernambuco ... Crystal bom, secco, de Campos ... Mascavinho ... Mascavo ... Mercado frouxo.

ARMAZENS GERAES

Assucar crystal: Existencia anterior, Entradas hontem, Saidas hontem, Existencia hontem.

Assucar somenos: Existencia anterior, Entradas hontem, Saidas hontem, Existencia hontem.

Assucar mascavo: Existencia anterior, Entradas hontem, Saidas hontem, Existencia hontem.

ALGODÃO

S. PAULO, 14.

COTAÇÕES DO TERMO

Informações correspondentes ao movimento de hontem, prestadas pela Bolsa de Mercadorias.

Aberturas:

Algodão em rama: Typo n. 5:

Setembro, Outubro, Novembro, Dezembro, Janeiro, Fevereiro.

Fechamentos:

Algodão em rama: Typo n. 5:

Setembro, Outubro, Novembro, Dezembro, Janeiro, Fevereiro.

CAIXA DE LIQUIDAÇÃO

Pela Caixa de Liquidação de São Paulo foi feito hontem registro de vendas a termo de 500 arrobas de algodão. Desde 1 de julho foram registradas 781.000.

DISPONIVEL

Cotações do disponivel negociadas hontem pela Bolsa de Mercadorias para o genero postos em São Paulo, livre de fretes, carreto, etc.

Em caroço (sem saccos): Do Estado, qualidade commum ... 8$000 a 8$500

Algodão em rama: Typo n. 5 ... Typo n. 3 ... Typo n. 7 ... Mercado sem interesse.

Caroço de algodão: (Por arroba). Sem sacco ... Ensaccado ... Mercado estavel.

ARMAZENS GERAES

Algodão em rama: Existencia anterior, Entradas hontem, Saidas hontem, Existencia hontem.

Caroço de algodão: Existencia anterior, Entradas hontem, Saidas hontem, Existencia hontem.

Algodão em caroço: Existencia anterior, Entradas hontem, Saidas hontem, Existencia hontem.

TITULOS

S. PAULO, 14.

Vendas realizadas

HONTEM

APOLICES

5, do Estado, da 6ª serie ... 5, do Estado, da 2ª serie ... 5, da União (D. E. ao port.) ... LETRAS 5, da Camara Jundiahy ... ACÇÕES 40, do Banco Commercial ... 100 do Banco Commercial, a ... 200 do Banco S. Paulo ... 100 do Banco Noroeste ...

COMPANHIAS

200 da Paulista E. de Ferro ... 83 da Mogyana E. de Ferro ...

Offertas

FUNDOS PUBLICOS

Apolices do Estado ... Idem da 9ª serie ... Idem, da União D. nom. ... Obrigs. do Estado ...

Camaras Municipaes: Amparo, Botucatu, Capital, Jundiahy, Ribeirão Preto, S. Manoel.

BANCOS

Commercio e Industria, Commercial do Estado de S. Paulo, Noroeste do Estado, S. Paulo ...

ACÇÕES DE COMPANHIAS

Antarctica Paulista, Elect. Araraquara, Melhor. S. Paulo, Mogyana, Paulista E. de Ferro ...

DEBENTURES

Aguas Eg. Ribeirão Preto, Campineira T. Luz e Força, Força Luz Ribeirão Preto, Elect. Bebedouro, Elec. São Paulo e Rio, Força e Luz Jaboticabal, Idem, Força e Luz de Jahú, Luz e Força de Sta. Cruz, Melhoramentos, Mogyana Luz e Força, Orion de Barretos, Sociedade Anonyma O Estado de S. Paulo ...

SANTOS, 14.

Titulos cotados hoje:

OBRIGAÇÕES

Da Bolsa Official — Serie C ... Serie D ...

LETRAS

Camara Municipal de Vicente (ex-coupon) ...

DEBENTURES

C. C. de Armazens Geraes (ex. coupon) ... Cia. Santista de Tecelagem ... Theatro e Casino Parque Balneario ...

ACÇÕES

Cia. Santista de Tecelagem ... Moinho Santista ... Cia. Internacional de Armazens Geraes ... Cia. Central de Armazens Geraes ... Cia. Paulista de Vias Ferreas ... Cia. Mogyana ... Cia. Santista de Bordados ... Cia. Construtora e Beneficiadora ... Cia. União de Transportes ... Cia. Constructora de Santos ... Cia. Santista de Habitações Economicas ... Cia. Frigorifica de Santos ... Cia. Santista de Tecidos e Caixas ... S. A. Colombo ... Cia. Santista de Seguros ... S. A. Miramar ... Banco Commercio e Industria de São Paulo ... Banco do Estado de S. Paulo ... Banco Noroeste ... Cia. Guarujá ... Banco de S. Paulo ... Cia. Ind. Agr. Casqueiro ... Cia. de Const. Siga ... Sobre Colonisação Santista ...

Do Rio Grande do Sul, em latas lithographadas de 20 kilos, caixa de 60 kilos. . . . . 165$000 a 170$000

Do Rio Grande do Sul, em latas lithographadas de 20 kilos, caixa de 60 kilos. . . . . 165$000 a 170$000

Mercado estavel.

CEREAES

S. PAULO, 14.

ARROZ

Cotações do termo

ABERTURA

Arroz agulha em casca: (Sacco novo).

	Comp.	Vend.
Setembro	—	—
Outubro	—	—
Novembro	—	—
Dezembro	—	—
Janeiro	—	—
Fevereiro	—	—

Arroz catteté em casca: (Sacco novo). Não houve offertas.

FECHAMENTO

Arroz agulha em casca: (Sacco novo).

	Comp.	Vend.
Setembro	—	—
Outubro	—	—
Novembro	—	—
Dezembro	—	—
Janeiro	—	—
Fevereiro	—	—

CAIXA DE LIQUIDAÇÃO

Foram registradas hontem na Caixa de Liquidação vendas a termo de 4.000 saccas de arroz em casca. Desde 1 de julho foram registradas 47.000 saccas.

COTAÇÕES DO DISPONIVEL

Cotações affixadas hontem pela Bolsa de Mercadorias para os generos negociados a dinheiro á vista por atacado e posto em São Paulo, livres de fretes, carretos, etc. (60 kilos).

Agulha beneficiado: Especial ... Superior ... Bom ... Regular ... Segunda de arroz ... Quirera ... Mercado estavel.

Catteté beneficiado: (60 kilos). Especial ... Superior ... Bom ... Regular ... Segunda de arroz ... Quirera ... Mercado estavel.

Catteté em casca: bom ... 15$000 a 16$000

FEIJÃO

COTAÇÕES DO DISPONIVEL

Mulatinho de saccas: Sacco de 60 kilos: *Claro:* Superior, Bom, Mercado frouxo. *Barreado:* Superior, Bom, Mercado frouxo. *Mulatinho das aguas:* (Saccaria usada). *Claro:* Superior, Bom, Mercado nominal. *Barreado:* Superior, Bom, Mercado nominal. *Branco:* (Saccaria usada), de kilos: Superior, Bom, Mercado nominal.

MILHO

COTAÇÕES DO DISPONIVEL

(Saccaria usada). Amarello ... Amarello ... Branco, commum ... Branco, de cavallo ... Mercado frouxo.

ARMAZENS GERAES

Feijão: Existencia anterior, Entradas hontem, Saidas hontem, Existencia hontem.

Arroz beneficiado: Existencia anterior, Entradas hontem, Saidas hontem, Existencia hontem.

Arroz em casca: Existencia anterior, Entradas hontem, Saidas hontem, Existencia hontem.

Milho: Existencia anterior, Entradas hontem, Saidas hontem, Existencia hontem.

BANHA

Cotações affixadas hontem pela Bolsa de Mercadorias, para os generos negociados a dinheiro á vista por atacado e postos em São Paulo, livres de fretes.

Estado, em latas lithographadas, caixa de 60 kilos ...

Do Estado, em latas de 20 kilos, caixa de 60 kilos ... 165$000 a 170$000

FARINHAS

COTAÇÕES DO DISPONIVEL

Cotações affixadas hontem pela Bolsa de Mercadorias, para os generos negociados a dinheiro á vista por atacado e postos em S. Paulo, livres de fretes, carretos, etc.

MANDIOCA

Do Rio Grande do Sul (sacco de 50 kilos):

De primeira . . .	Nominal
De segunda . . .	Nominal
De terceira . . .	Nominal

Mercado nominal.

De Araras (sacco de 45 kilos):

De primeira	Nominal
De segunda . . .	Nominal

Mercado nominal.

De Guatapará (sacco de 50 kilos):

De primeira . . .	Nominal
De segunda . . .	Nominal

Mercado nominal.

TRIGO

(Sacco de 44 kilos).

Da Republica Argentina:

De primeira . . .	35$500 a 36$000
De segunda . . .	32$500 a 33$000
De terceira . . .	28$000 a 28$500

Mercado calmo.

Dos moinhos nacionaes:

De primeira . . .	35$500 a 36$000
De segunda . . .	32$500 a 33$000
De terceira . . .	28$000 a 28$500

Mercado calmo.

ARMAZENS GERAES

	Saccas
Farinha de trigo:	
Existencia anterior. . . .	14.896
Entradas hontem. . . .	—
Saidas hontem. . . .	—
Existencia hontem . . .	14.896
Farinha de mandioca:	
Existencia anterior. . .	1.000
Entradas hontem. . . .	—
Saidas hontem. . . .	—
Existencia hontem . . .	1.000

MAMONA

COTAÇÕES DO DISPONIVEL

Cotações affixadas hontem na Bolsa de Mercadorias para os generos negociados a dinheiro á vista por atacado e postos em São Paulo, livres de fretes, carretos, etc.

Mamona: (Saccaria usada).

Grauda	—	—
Média	—	—
Miuda	—	—
Misturada	—	—

Mercado nominal.

ARMAZENS GERAES

Mamona:	
Existencia anterior. . . .	73
Entradas hontem. . . .	—
Saidas hontem. . . .	—
Existencia hontem . . .	73

OLEO

COTAÇÕES DO DISPONIVEL

Cotações affixadas hontem pela Bolsa de Mercadorias, para os generos negociados a dinheiro á vista, por atacado e postos em São Paulo, livres de fretes, carretos, etc.

De caroço de algodão:

Do Estado, em caixa com tres latas, 28 kilos, pelo liquido. . . . . 53$000 a 54$000

Mercado frouxo.

ARMAZENS GERAES

Oleo de caroço de algodão:	Caixas
Existencia anterior. . .	200
Entradas hontem. . . .	—
Saidas hontem. . . .	100
Existencia hontem . . .	100
Oleo de caroço de algodão:	Quartolas
Existencia anterior. . .	—
Entradas hontem. . . .	—
Saidas hontem. . . .	—
Existencia hontem . . .	—
Oleo de caroço de algodão:	Litros
Existencia anterior. . .	—
Entradas hontem. . . .	—
Saidas hontem. . . .	—
Existencia hontem . . .	—

ALFAFA

DISPONIVEL DA RUA

(Por kilo).

Do Estado. . . .	$230 a $240
Do Rio Grande do Sul. . . .	$350 a $400
Da Republica Argentina . . .	$350 a $400

Mercado: frouxo.

AMENDOIM

DISPONIVEL DA RUA

Preço de 25 kilos. 11$000 a 12$000

Mercado calmo.

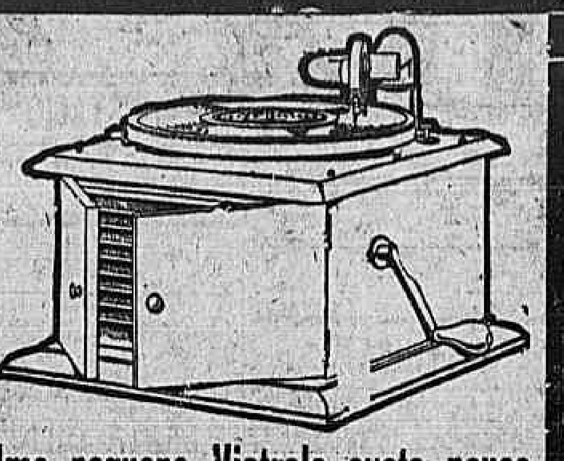

Uma pequena Victrola custa pouco

— e proporciona tanto! Ter uma genuina Victrola — a melhor — não requer um dispendio excessivo. Visite um revendedor Victor hoje mesmo e peça que lhe mostre uma Victrola pequena, tal como os modelos 1-1, 1-2, IV e VI. De custo moderado, de grande valor intrinseco, de excellente volume, põe ao seu alcance, facil e economicamente, as melhores obras do mundo lyrico. Procure hoje mesmo um revendedor Victor.

PAUL J. CHRISTOPH COMPANY

Distribuidores da Victor Talking Machine Co.

98, RUA DO OUVIDOR — Rio de Janeiro

45, RUA DE S. BENTO — São Paulo

NOTA IMPORTANTE:

A palavra Victrola é um derivado da palavra Victor e designa unicamente os productos da Cia. Victor

Victor — "A VOZ DO DONO"

LEME

Aluga-se uma boa sala ricamente mobilada sem pensoã para cavalheiro; rua Salvador Corrêa 68. Tunnel Novo. (A 23608)

Modelos de Paris

Mme. Regina acaba de chegar de Paris com grande sortimento de vestidos de ultimos modelos para passeio e soirée, manteaux e ricos enxovaes para noivas.

Convida as Exmas. Familias para visitar sua exposição sem compromisso de compra.

Preços vantajosos

Rua Silveira Martins, 70

ARSENOVITA

O mais prodigioso tonico

(5884)

Elixir de Nogueira

GRANDE DEPURATIVO DO SANGUE

Para todas as molestias provenientes da SYPHILIS. Milhares de curados

(2206)

Hydrocele

Estreitamento da urethra

Cura radical por *processo benigno* sem *operação cortante* e sem o doente *afastar-se* de suas occupações diarias. Molestias, cirurgias em geral especialmente dos apparelhos *urinario* e da *geração*. *Hemorrhoidas*.

Clinica do Dr. Crissiuma Filho, rua Rodrigo Silva, 7. A's 14 horas. Tel C. 5730.

(1303)

O SACCO "ECLIPSE"

para agua quente é Usado nos hospitaes

(5602)

Terrenos — Rua Paysandú

Vendem-se nesta e na transversal aberta no Parc onde foi a Embaixada Franceza. — Facilita-se o pagamento. Quitanda 72, sob. — PAULO. (A 23585)

BOM PIANO

Vende-se um quasi novo, côr de acajú, cepo de metal, baratissimo, por viagem. Rua Navarro, 66, Itapirú. (A 22940)

Não precisa saber musica!

Cithara Ideal

Peçam prospectos descriptivos a Cunha Graça & Cia. Ouvidor 133. Rio. (4874)

CENTRO COMMERCIAL

Aluga-se o andar terreo do Edificio Sagres, rua do Rosario n. 116, perto da Avenida. (A. 20804)

ISOLADORE S

Companhia Paulista de Material Electrico, RIO DE JANEIRO Rua São José, 76.

(2623)

DINHEIRO

A juros bancarios, empresta-se sob hypothecas de predios, alugueis, descontos de promissorias e duplicatas. Solução rapida com J. Torres, á rua Sete de Setembro n. 107, 1º andar. (A 23601)

MOTOR ELECTRICO

Permuta-se por um automovel ou vende-se um de 30 H. P. Ver e tratar á Avenida 28 de Setembro 355. Villa Isabel. (A 23473)

Attençao!

Vce. pode agora comprar o famoso

XAROPE LAROZE de IODURETO de POTASSIO

tambem en frascos pequeños. Cuide da sua saude! Purifique o seu sangue!!!

(8401)

ANIMAES LEPROSOS?

UNGUENTO

PLUS ULTRA

Vende-se nas Drogarias, Casas de Sementes e Avicolas. — Lata, 3$000. Pedidos Villa, 5034. (A. 22964)

COFRES

Temos grande stock de superiores cofres garantidos á prova de fogo, de diversos tamanhos que vendemos por preço de liquidação. F. DE ARAUJO & CIA. Rua Theophilo Ottoni, 103. Comprem hoje, não esperem. (A. 22627)

COPACABANA

Aluga-se boa casa mobilada em centro de terreno e jardim, proximo dos banhos, com 4 quartos, 2 salas, banheiro, cozinha com fogão a gaz, e quartos para creados. Informa-se: Telephone Norte 353, das 9 ás 11 e das 12 ás 18 horas. (A 23524)

ACTOS FUNEBRES

Antonio Mendes Valle Quaresma

Domingos Joaquim da Silva & Cia. Ltda., penhorados agradecem a todos os seus amigos e freguezes que acompanharam á sua ultima morada, os restos mortaes de seu socio e amigo Sr. ANTONIO MENDES VALLE QUARESMA, e de novo convidam para assistirem a missa de setimo dia que, para seu eterno descanso, fazem celebrar amanhã, sexta-feira, 17 do corrente, ás 9 horas, no altar-mór da egreja de N. S. da Candelaria, e desde já se confessam agradecidos. (A. 23554)

Antonio Mendes Valle Quaresma

Ernestina Leopoldina Valle Quaresma, Zeferino e Eurydice Valle Quaresma, Antonio Mendes Corrêa, Antonio Pagani, Hilda Corrêa e demais parentes, penhorados agradecem a todas as pessoas de sua amizade que acompanharam os restos mortaes de seu idolatrado esposo, pae, tio e padrinho ANTONIO MENDES VALLE QUARESMA, e de novo os convidam a assistir á missa de setimo dia que pelo seu eterno descanso fazem celebrar amanhã, sexta-feira, 17 do corrente, ás 9 horas, no altar-mór da egreja da Candelaria, e desde já se confessam gratos. (A 23555)

José Amancio Jordão Pinheiro

Joaquim A. S. Pinheiro, senhora e filhos, Julia A. S. Pinheiro, Antonio Luiz Pinheiro, senhora e filhos, José A. S. Pinheiro, ausente, Marcondes Figueira e filhos, Sebastião Jordão, senhora e filho, Dr. Leoncio Reis, senhora e filhos, convidam a todos os parentes e amigos a assistirem á missa de setimo dia que por alma de seu filho, irmão, tio, sobrinho e primo JOSÉ A. J. PINHEIRO, fazem celebrar amanhã, sexta-feira, 17 do corrente, ás 9 1/2 horas, na egreja de São Francisco de Paula, agradecendo antecipadamente. (A 23530)

Alzira de Campos Gay

(30º DIA)

Tte. Cel. José Gay, filhos, nora, netos e demais parentes convidam a todos de sua amizade para assistirem á missa de trigesimo dia, por alma de sua idolatrada e saudosa esposa, mãe, sogra e avó ALZIRA DE CAMPOS GAY, que será resada ás 9 1/2 horas, amanhã, sexta-feira, 17 corrente, no altar-mór da egreja do Carmo (fua Primeiro de Março). (A 22994)

D. Amelia Loureiro de Andrade

Reza-se uma missa de setimo dia, no altar de Nossa Senhora das Dôres, por alma de D. AMELIA LOUREIRO DE ANDRADE, hoje, quinta-feira, 16 do corrente, ás 9 1/2 horas, na egreja de São Francisco de Paula. (A 22610)

Maria Eugenia Chagas de Castro

Armando Ribeiro de Castro, Eugenia de Resende Chagas, Geraldo Chagas de Castro, Dr. Raul Ferreira Leite e senhora, Dr. Paulo de Barros Franco e senhora, Oswaldo de Oliveira Lyrio e senhora, Dr. ... senhora, esposa, mãe, filhas e genros da sua idolatrada e inesquecivel MARIA EUGENIA CHAGAS DE CASTRO, agradecem ás pessoas que acompanharam o seu enterro e convidam para assistir á missa de setimo dia, que mandam rezar amanhã, sexta-feira, 17 do corrente, ás 10 1/2 horas, no altar-mór da egreja de São Francisco de Paula, antecipam seus agradecimentos. (A 22946)

Commendador José Antonio da Silva

(7º DIA)

José Santiago da Silva, Dr. Santiago, Dr. Carlos Santiago da Silva, senhora, Dr. Ruy Chianca e senhora (ausentes) e Maria Marly da Silva e demais parentes penhoradamente agradecem a todas as pessoas que acompanharam o enterro do seu querido pae, sogro, avô e tio Commendador JOSÉ ANTONIO DA SILVA, e de novo convidam aos parentes e amigos para assistirem á missa de setimo dia que, por alma do seu saudoso ente querido, mandam celebrar amanhã, sexta-feira, 17 do corrente, ás 10 horas, na egreja da Candelaria, desde já agradecendo a este acto de religião. (A 23563)

Salvador Spinelli

Gennaro Russo e familia, seus parentes e amigos, agradecem a todas as pessoas que acompanharam os restos mortaes de SALVADOR SPINELLI, e de novo os convidam para assistir á missa de setimo dia que pelo descanso eterno de sua alma mandam rezar no dia 17, na egreja de S. Francisco de Paula, amanhã, sexta-feira, ás 9 1/2 horas. (A 23548)

José da Cruz Senna

(5º ANNIVERSARIO)

Dolores Senna di Genaro, sua esposa e enteados de JOSÉ DA CRUZ SENNA, mandam celebrar uma missa amanhã, sexta-feira, 17 do corrente, 5º anniversario do seu fallecimento, ás 10 horas, na egreja de N. S. do Carmo, antecipando seus agradecimentos aos que comparecerem a este acto de religião. (A 23467)

CORÔAS

de flôres Naturaes — CASA JARDIM - Rua Gonçalves Dias n. 38 — Telephone 2852, C. — LEBRÃO & WALDEMAR. (4720)

Francisco de Moraes Sarmento

(FALLECIDO EM S. JOÃO NEPOMUCENO)

Mascarenhas, Bittencourt & Cia., profundamente sentidos com o prematuro passamento do seu saudoso amigo FRANCISCO DE MORAES SARMENTO, director-gerente da Cia. F. e T. Sarmento — São João Nepomuceno, convidam as pessoas de sua familia, parentes e amigos a assistir á missa que, em intenção de sua alma, mandam rezar sabbado, 18 do corrente, ás 9 horas, no altar-mór da Egreja da Candelaria, antecipando os seus agradecimentos aos que comparecerem a esse acto de religião. (A. 23553)

Adolf Rumjanek

Ludwig Voit communica o fallecimento do seu prezado socio e amigo ADOLF RUMJANEK, devendo o enterro sahir hoje, ás 3 horas da tarde, da rua General Andrade Neves 309, Nictheroy, para o Cães Pharoux e ás 4 horas do Cães Pharoux para o Cemiterio do Cajú. (A. 23591)

Adolf Rumjanek

Gertrude Rumjanek, Julio Rumjanek e mais parentes participam o fallecimento de seu querido pae, irmão e tio ADOLF RUMJANEK, occorrido hontem ás 5 horas da tarde, devendo o enterro sahir hoje ás 3 horas da tarde da rua General Andrade Neves 309, Nictheroy, para o Cães de Pharoux e ás 4 horas do Cães de Pharoux para o Cemiterio do Cajú. (A. 23591)

Arthur Silva

(FALLECIDO EM RECIFE)

Arthur Silva Filho convida os seus parentes e amigos para assistir á missa de 7º dia que manda rezar amanhã, sexta-feira, 17, ás 9 1/2 horas, no altar-mór da egreja de S. Francisco de Paula, por alma de seu sempre lembrado pae ARTHUR SILVA. Summamente grato a todos que a este acto comparecerem. (A 23596)

CASAMENTOS

Para as pessoas pobres, sem o menor incommodo para os noivos; á rua dos Invalidos n. 66 A. (A 23512)

OURO E JOIAS

COMPRA-SE

Ouro paga-se a 3 e 3$800 a gramma. Platina 30$ a gramma. Prata moeda 80 % de agio. Pratarias antigas paga-se de 400 a 500 a 1$000 a gramma. Brilhantes a 2, 3 e 4 contos o quilate. Paga-se com brilhantismo. — THESOURO DO CASTELLO — Rua Uruguayana, 9, perto da Carioca. (A 23527)

PERDEU-SE

O dr. Manoel Bezêrra Cavalcante gratifica a quem lhe entregar um cartão pertencente ao mesmo documentos, esquecido no auto de aluguel, que o levou da praia de Botafogo, á rua Sete de Setembro, n. ... Annunciar, na Praia de Botafogo, ás 15 do corrente. Anna Nery, 370. Phone Jardim 260. (A 23614)

SALA DE FRENTE

Na Praia de Botafogo

Aluga-se sala mobilada com pensão a primeira ordem, boa sala em casa de familia, pessoas sérias, proxima da praia de banhos. Dão-se e pedem-se referencias. Praia de Botafogo n. 356. TELEPHONE SUL 1216. (A 23546)

SOBRADO — CENTRO

Compra-se ou faz-se, mediante luvas, contrato de sub-arrendamento de um sobrado de um só andar, com gaz, independente e no centro da cidade, para consultorios. Tratar á rua Sete de Setembro, 231, sobrado. (A 23560)

Predio Estacio

Vende-se confortavel, em frente da Caixa d'Agua, á rua do Estacio, proximo á Uruguayana, 95, das 14 ás 18 horas. (A 23598)

PARA NOIVOS

Vende-se um dormitorio de peroba clara, com seis peças, novo, quasi de graça. Ver á rua Sete de Setembro numero 17. (A 23548)

Escriptorio a 200$000

Com saccadas de frente, escadas servidos por elevador. — Rua Uruguayana n. 10. (A 23559)

6 a 200 Contos

Empresta-se sobre predios em tempo real, sem corretagem. Trata-se directamente. Rua Uruguayana, 96, 3º andar, esquina de Ouvidor. (A 23557)

OURO

O Rei do Ouro, mudou-se para a rua Sete de Setembro, 184, 1º andar onde espera os seus freguezes. (A 23572)

Terrenos rua São Clemente

Vendem-se na Alameda São Clemente, com frente para a Avenida Jockey Club. Facilita-se o pagamento. Quitanda, 72, sob., Paulo. (A 23585)

LAXATIVO BROMO QUININA

PARA GRIPPE E CONSTIPAÇÕES

ALLIVIA EM 24 HORAS

VALMIR.

(5767)

(173) FOLHETIM DO "CORREIO DA MANHÃ"

OS ERROS DA MOCIDADE

POR

Xavier de Montépin

— Eu não tenho edade, creança... eu tenho sempre vinte annos, porque sou immortal...

Ao mesmo tempo senti correr-me pela cara as ondas acariciadoras e perfumadas dos compridos cabellos louros da amante de meu avô... Um halito suave me bafejava as faces... Os seus braços enlaçaram-me...

Quando acordei pela segunda vez, era já alto dia... a

A Venus loura e branca tinha retomado na tapeçaria o seu logar secular...

— Ah! ah! meu cavalheiro, exclamou o regente com uma alegre explosão de riso, ha de convir sem custo, segundo penso, que a sua maravilhosa aventura se reduz ás proporções de um simples sonho anacreontico...

— Digne-se Vossa Alteza Real perdoar-me, replicou Raul, mas não posso convir...

— Devéras?

— Não, meu senhor.

— Comtudo, a deusa não tinha decerto deixado atraz de si um faisão, nem gallinhola para o convencer de que o sonho era uma realidade?

— Tinha-se manifestado doutra maneira, meu senhor.

— De que maneira, faz favor de nos dizer?

— Deixou na minha cama duas ou tres rosas desfolhadas dos seus cabellos... e nós estavamos no mez de janeiro...

— O senhor tem resposta para tudo, cavalheiro!

— Eu conto, meu senhor, e digo as coisas como ellas são.

— Não ha meio de duvidar, e declaro-me convencido! E agora, diga-me o que lhe aconteceu depois? a seductora apparição tornou na primeira sexta-feira do seguinte mez?

— Melhor que isso, meu senhor.

— Ah! ah!

— Parece que Venus gostava mais do amor de que Santo Huberto da caça.

— E acho que Venus tinha razão!... exclamou o duque de Orleans.

— Emfim, a amante de meu avô voltou no dia seguinte.

— Diabo! cavalheiro, disse Filippe, ao que parece, portou-se com ella como bom companheiro!

— Tinha feito o mais que tinha podido, meu senhor, respondeu Raul com uma modestia cheia de fatuidade.

— Vamos! vamos! dei-se de humildades e tornemos á sua Venus... Appareceu-lhe pois no dia seguinte?

— Sim, meu senhor... depois na outra noite, e depois todas as noites...

— Ah! ah! que tal ella era, a magnana!..

— Emfim, passados tres mezes...

— Não voltou mais? interrompou o duque de Orleans.

— Perdão, meu senhor, havia de voltar sem duvida, mas eu é que tinha partido...

— Então já tinha tido bastante?

— Tinha tido muito, meu senhor, mas não no sentido que Vossa Alteza Real se digna dar a essa palavra...

— Como entende isso?

— Quero dizer que estava pallião, magro, desfeito, extenuado, quasi tisico; de modo que meu pae, extremamente inquieto julgou conveniente mandar-me passar alguns mezes nas margens do Mediterraneo.

— E aproveitou com isso?

— Muitissimo, meu senhor. Bastava, para me curar, afastar-me do meu adoravel e perigoso vampiro.

— Mas, apenas se restabeleceu, voltou ao castello de la Tremblaye, segundo imagino?

— Sim, meu senhor.

— A respeito de apparição?...

— Nenhuma, e pela melhor de todas as razões...

— Qual?

— Meu pae, por um motivo que sempre ignorei, tinha feito tirar e levar para a arrecadação todas as tapeçarias mythologicas... achei o segundo quarto forrado de madeira como o primeiro...

— Mas não havia terceiro quarto?

— Havia, meu senhor.

— Tambem forrado de tapeçarias?

— Sim, meu senhor, e foi nesse que me installei na mesma noite da minha volta ao castello de la Tremblaye.

LV

A terceira tapeçaria

— A tapeçaria deste terceiro quarto, continuou Raul, era uma das coisas mais singulares e mais curiosas que se podem imaginar.

"Era de uma época muitissimo remota, e de que me seria impossivel fixar a data de uma maneira exacta e precisa; representava a rainha de Sabá offerecendo presentes ao rei Salomão.

O singello desenhador, sob cuja direcção esta tapeçaria fôra executada, tinha ideado dar á maior parte dos personagens figuras ameaçadoras e caras ferozes.

Salomão, o grande Salomão!... apezar do seu trajo oriental, parecia-se mais com um capitão de salteadores do que com esse rei dos judeus, cuja sabedoria e belleza se tornaram proverbiaes.

Os senhores da sua côrte davam ares de guerrilheiros e de soldados. As damas de Jerusalem affectavam maneiras das ribaldas mais descaradas.

Só a rainha de Sabá, no meio deste extravagante cortejo apresentava feições de uma maravilhosa pureza, cheias de um encanto e de uma suavidade inexprimiveis.

Os seus grandes olhos de um azul escuro, fendidos como amendoa á maneira oriental, eram franjados de compridas pestanas de ébano.

Tinha como Venus, os cabellos louros, maravilhosamente abundantes e naturalmente annelados.

Emfim, para dar uma idéa completa e rapida desta formosura, direi que, copiando-se o mais escolhido dos encantos de cada uma das mais completas bellezas que fazem o ornamento e a alegria das ceias de Vossa Alteza Real, e reunindo todos esses encantos para formar delles uma só mulher, não se obteria um resultado mais completo e mais harmonioso, um conjunto mais seductor do que a imagem daquella joven rainha de Sabá.

— Oh! oh! exclamou o regente, interrompendo Raul alegremente, depois da boa fortuna mythologica, ahi vem a boa fortuna biblica!... Depois de ter sido rival de seu avô, vae sel-o do rei Salomão!... Tome conta, cavalheiro, olhe que lhe vamos pôr a alcunha do Namorado das tapeçarias.

— Sou obrigado a desenganar a Vossa Alteza, respondeu la Tremblaye, porque, na verdade, desta vez não se trata de uma boa fortuna...

— Então retiro o que ha pouco disse, e convido-o a continuar.

Raul inclinou-se e proseguiu:

— Havia na minha familia, a proposito da tapeçaria que acabei de ter a honra de descrever a Vossa Alteza uma tradição bastante singular, de que nunca tinha ouvido falar até então, e que me foi contada por um creado velho do castello quando tomei posse do terceiro quarto.

Esta tradição affirmava, que um dos meus antepassados tinha trazido da segunda cruzada um retrato da rainha de Sabá, retrato authentico, irrecusavel, e que se conservava de paes a filhos como um thesouro de inestimavel valor, desde o tempo do rei Salomão, numa familia judia que habitava nas proximidades de Jerusalem.

A tradição não dizia se o meu antepassado tinha comprado aquelle retrato, ou se se tinha apoderado delle por força. De resto, esta circumstancia é pouco importante.

Apenas voltou a França e aos seus dominios com a sua preciosa conquista, o meu antepassado como verdadeiro la Tremblaye que era, apressou-se a encommendar uma tapeçaria de personagens cuja figura principal havia de ser a rainha de Sabá.

Esta tapeçaria foi feita e posta.

Depois dessa época, o retrato original desapapreceu, mas a tapeçaria ficou.

— Assim, perguntou o regente, as feições reproduzidas na armação que existe no seu castello de la Tremblaye são exacta e verdadeiramente as daquella rainha que mais amada foi de Salomão, o mais amoroso de todos os reis?

— A tradição assim o affirmava, e julgo que Vossa Alteza em breve não o poderá duvidar.

— Continue, cavalheiro, disse o duque de Orleans, eu o escuto... Todos o ouvimos com interesse que se não cansa...

As noites de caça e de amor dos dois primeiros quartos, proseguiu Raul, tinham-me dado a certeza de que as visões, se não da mesma natureza, pelo menos do mesmo genero, se manifestariam no terceiro quarto... Por isso não senti a menor surpreza quando uma noite, depois de ter adormecido profunda e socegamente, fui accordado por um extraordinario clarão que enchia o quarto e que de instante para instante se tornava mais forte, e pelos sons de uma musica branda e suave ao principio, mas dentro em pouco tempo retumbante e solenne. Todos os personagens da tapeçaria acabaram de animar-se. A rainha de Sabá inclinava-se deante de Salomão, aos pés do qual os escravos ethiopes amontoavaam presentes, emquanto que um povo inteiro, trazendo ás costas as estatuas dos seus idolos informes e beiçudos, divindades tregeiteadoras e terriveis, se apinhava por detraz da joven soberana.

O meu despertar interrompeu esta scena.

A rainha de Sabá deixou de se occupar de Salomão e adeantando-se para mim disse-me:

Tens medo?

Familiarizado desde muito tempo com identicas scenas, respondi altivamente:

— A divisa da minha familia é esta: A faia não treme: Um la Tremblaye nunca tem medo!

Sim, a tua familia é uma familia forte e valente, e é por isso que venho ter comtigo...

— Quem sois vós? perguntei eu.

Quem ella era sabia eu perfeitamente; mas queria ter o gosto de lh'o ouvir dizer a ella propria.

— Sou, respondeu ella, sou Balkis, filha de Hadhah e rainha dos Hamiaritas; de Mareb, capital do reino de Sabá, offereço os meus presentes e o meu coração ao filho de David, a Salimão-ben-Daoud, a quem chamaes Salomão.

— Então, rainha, amaes esse Salimão-ben-Daoud, filho de David e de Bethsabé?

— Mais do que a vida!...

— E elle tem-vos pago amor com amor?...

— Nunca amou senão a mim.

— Estaes bem certa disso, senhora rainha?

— Tão certa como estou de me chamar Balkis.

— Que! apezar das suas seiscentas ou setecentas mulheres legitimas e das suas concubinas, tres ou quatro mil?

— Apezar de tudo isso... E comtudo, quando vim ter com elle, atravessando o deserto, para lhe fazer dom do meu amor e da minha virgindade, tinha elle contra mim terriveis prevenções...

— Poderei saber quaes eram?

(Continúa)

LEILÕES

Leilão de Penhores
Em 23 de Setembro de 1926
Dias & Moysés
Rua Imperatriz Leopoldina 14

Fazem leilão de todos os penhores vencidos e avisam aos senhores mutuarios que podem reformar ou resgatar as suas cautelas até á vespera do dia do leilão. (A 23184)

Cia. AUREA BRASILEIRA
Leilão, em 18 de setembro
Matriz — AV. PASSOS, 11 (5939)

Leilão de Penhores
JOSE' CAHEN
EM 17 DE SETEMBRO DE 1926
RUA SILVA JARDIM
(A 22179)

Implorando a caridade

ANGELA PECURANO, viuva, com com 86 annos de edade, completamente cega e paralytica.
MARIA VENTURA, de 96 annos de edade, viuva.
PAULINA DE FIGUEIREDO, viuva, com tres filhos e impossibilitada de trabalhar.
ENTREVADA, rua do Chichorro n. 47, casa XVIII, doente, impossibilitada de trabalhar, tendo duas filhas, sendo uma tuberculosa..
CARLOTA, pobre velhinha sem recursos;
ELVIRA DE CARVALHO, pobre cega e sem amparo da familia;
FRANCISCA DA CONCEIÇÃO BARROS, céga de ambos olhos e aleijada;
UM INFELIZ ALEIJADO;
FELICIANA LUCAS, viuva, paralytica;
VIUVA SANTOS, com 68 annos de edade, gravemente doente de molestias incuraveis;
JULIETA — EMILIA, duas pobres irmãs;
THEREZA, pobre ceguinha sem auxilio de ninguem;
VIUVA SOARES — Sem poder trabalhar;
JOSEPHINA GUIMARAES DA SILVA, viuva com filhos e sem recursos.

COZINHEIROS

COLLETEIRA - Precisa-se de uma moça que trabalhe em colletes de senhora. Casa Mme. Paulina. Rua do Cattete n. 114. (A. 23536) C

EMPREGOS DIVERSOS

CENTRO

CATTETE

ALUGA-SE uma sala com pensão, rua Barão de Guaratiba n. 34. Tel. Beira Mar n. 3467. (A 23551) E

ALUGA-SE uma casa com duas salas e 4 quartos, banheiro, chuveiro, despensa, cozinha, com fogão a gaz e luz electrica, na rua S. Salvador n. 74 (Cattete). (A 23574) E

ALUGAM-SE duas salas com pensão ou sem pensão, á rua de Sto. Amaro n. 69. Tem telephone. (A 23542) E

ALUGA-SE a um cavalheiro um quarto mobilado, á rua Corrêa Dutra n. 58, Cattete. (A 22969) E

ALUGA-SE optimo quarto mobilado e com pensão, á rua Corrêa Dutra n. 105. (A 22967) E

ALUGA-SE um quarto ventilado, mobilia completamente nova, com café pela manhã, creado, telephone e outras commodidades, á rua do Cattete n. 242, sobrado. (A 22959) E

ALUGAM-SE dois bons quartos, no largo do Machado, mobilado, ou não, em casa de trato e de respeito; asseio e conforto, sem pensão, perto dos banhos de mar, por 300$. Bento Lisboa n. 161. Phone 841 B. M. (A 22953) E

ALUGA-SE um quarto em casa de pequena familia, com ou sem pensão; travessa Cruz Lima n. 25. Flamengo. (A 22938) E

ALUGAM-SE quartos mobilados para moços solteiros, por preços modicos, em casa de familia, na rua Sto. Amaro n. 16. (A 23497) E

ALUGA-SE sala prompta a moço decente, casa seria, rua Dois de Dezembro n. 42, Cattete; um quarto 80$, frente. (A 23476) E

ALUGA-SE boa sala de frente, na rua Corrêa Dutra n. 68, sobrado. (A 23034) E

ALUGA-SE em casa de tratamento confortaveis aposentos com boa pensão a moços solteiros ou casaes distinctos; preços modicos. Rua Costa Bastos n. 16. (A 22776) E

ALUGA-SE uma sala e quarto mobilados a casal sem filhos em casa de familia, á rua Silveira Martins n. 84. (A 22811) E

ALUGA-SE em casa de familia, uma sala de frente ou quarto com todo o conforto sem pensão, a casal ou cavalheiros de alto trato. Largo do Machado n. 43. (A 23432) E

FLAMENGO — Em casa de familia, perto dos banhos de mar, aluga-se magnifico quarto, com excellente pensão. Rua S. Salvador, 14. Tel. B. M. 1819. (A 23441) E

SALA — Aluga-se mobilada com boa pensão, a pessoas de tratamento e respeito. Rua Bento Lisboa n. 176, esquina do largo do Machado. (A 22719) E

LARANJEIRAS

A' rua das Laranjeiras n. 41, casa de familia, aluga-se um quarto, com pensão a casal ou rapazes de tratamento. (A 22990) F

SÃO CHRISTOVÃO

BOTAFOGO

COPACABANA

RIO COMPRIDO

Hernias
Cura radical, indolor e sem operação, pelo processo indigena do Coronel José Joaquim da Costa.
No consultorio do Dr. Menezes Doria — das 9 ás 11 e das 2 ás 6.
Rua de Santo Antonio, 4
ao lado do Hotel Avenida.
Em cima da filial da Confeitaria Paschoal. (6177)

TIJUCA

SAUDE

SANTA THEREZA

ESTACIO

MANGUE

SUB. CENTRAL

LAPA

VILLA ISABEL

GATUMBY

ANDARAHY

ILHAS

NICTHEROY

VENDAS DE PREDIOS E TERRENOS

COMPRAM-SE propriedades bem localizadas para renda de 18 % pelo seu justo valor; offertas á caixa n° 2 do escriptorio do "Jornal do Commercio" á "Empresa". (21416) N

TRASPASSA-SE

TERRENOS PARA LAVOURA

VENDAS DIVERSAS

CESALPINIA OPODELDOCK

ACHADOS E PERDIDOS

DIVERSOS

VENDA DE TERRENOS — Vendem-se optimos lotes nas ruas: Pontes Corrêa, Uruguay, Barão de S. Francisco Filho e adjacentes a Barão de Mesquita e Maxwell (futura Avenida do Rio Joanna), livres e desembaraçados, á vista ou a prazo, em modicas prestações mensaes; trata-se com o proprietario, á rua São Pedro n. 132, sobrado, phono Norte 3259. Bonds: Andarahy-Leopoldo, Barão de Mesquita-Uruguay e Uruguay-Engenho Novo. Saltar no numero 552 da rua Barão de Mesquita, onde tem quem mostre. Domingos e feriados, a qualquer hora. (5610)

VENDEM-SE superiores lotes de terreno de 16 x 35 e 11 x 35, na Avenida Delfim Moreira, Leblon. Pagamento: parte á vista e maior parte a prazo. Trata-se na Companhia Predial (filial), á rua Treze de Maio n. 64 A (em frente ao theatro Lyrico). (5684) 1

VENDEM-SE dois magnificos lotes de terreno de 12 x 40 e 14 x 36 (esquina), á rua Haritoff (entre a Avenida Atlantica e rua Copacabana). Pagamento: parte á vista e maior parte a prazo. Trata-se na Companhia Predial (filial), á rua Treze de Maio n. 64 A (em frente ao theatro Lyrico). (5684) 1

VENDE-SE esplendido terreno de 30 x 32, na Avenida Atlantica, esquina da rua Barroso. Trata-se na Companhia Predial (filial), á rua Treze de Maio n. 64 A (em frente ao theatro Lyrico). (5684) 1

VENDE-SE importante lote de terreno de 10 x 50, na Avenida Vieira Souto (Ipanema). Pagamento: parte á vista e maior parte a prazo. Trata-se na Companhia Predial (filial), á rua Treze de Maio n. 64 A (em frente ao theatro Lyrico). (5684) 1

VENDEM-SE dois excellentes predios assobradados, com grande quintal, na rua do Mattoso, um alugado por 506$ e as taxas e outro vasio, que precisa de obras; trata-se na mesma rua n. 112, com o sr. Sá. (A 23533) 1

VENDE-SE o predio da Estrada da Fontinha n. 357, entre as estações de Oswaldo Cruz e Bento Ribeiro e distante sómente 2 minutos dos omnibus de Jacarépaguá, em leilão do Azeredo, sabbado, 25 do corrente, ás 16 horas. Vide annuncio no "Jornal do Commercio" de 11, 18, 24 e 25. (A 23000) 1

VENDE-SE um predio em Santa Thereza, proximo ao bonde de Paula Mattos, de 2 salas, 4 quartos, varanda á roda do predio; terreno dividido em plateaux. Tratar com Azeredo, rua da Quitanda n. 26. (A 23547) 1

VENDE-SE uma casa em Nictheroy, á praça Leone Ramos; preço 18 ...

A SENHORA Está triste? As suas regras são dolorosas e irregulares, tome CAPSULAS SEVENKRAUT (Apiol — Sabina — Arruda) A' venda na Drogaria Huber — R. 7 de Setembro 61. (A 21500) K

CONCERTAM-SE machinas de costura e pianos, na rua Pinto Telles n. 58, Jacarépaguá. (A 22962) 3

DESEJAM ser chapeleiras com poucas lições? Systema rapido e moderno, capricho e perfeição. Cattete n. 94. Tel. B. M. 2701. (A 23567) 3

DINHEIRO, de 5 a 150:000$, empresta-se sob hypothecas de predios, juros de 10 a 15 %, mesmo nos suburbios; á rua Buenos Aires, 200, sobrado. (A 21583) 3

DETECTIVE particular — Acceita serviço de syndicancia; Sete de Setembro, 184, no Rei do Ouro. (A 23373) 3

DE 6 a 200 contos, empresta-se sobre predios, mesmo nos suburbios, a juros minimos, com rapidez adianta-se dinheiro. Rua Uruguayana, 96, 3° andar, esquina de Ouvidor. (A 23556) 3

DERMICURA Sára qualquer comichão, empingem, sarna, darthro ou eczema, (não é pomada). Em todas as drogarias e pharmacias. (A 22414) 3

GRAMOPHONES e vitrolas — Concertam-se. Vendem-se discos a 2$, 3$, 4$. Trocam-se por usados ou novos. Rua Larga, 57 A, sobrado. (A 23581) 3

GUARDA-LIVROS — Acceita escriptas pequenas ou grandes. Dá referencias de casa de 1ª ordem. Telephone Norte 7830 — Miranda. (A 22944) 3

HYPOTHECAS — Dois mil contos empregam-se em parcellas. Negocio directo. Dr. Meira, "Jornal do Commercio", sala 27, 2° andar. Phone 2307 Norte. (A 22663) 3

HYPOTHECAS RAPIDAS, sobre predios, mesmo nos suburbios, a juros minimos, adianta-se dinheiro. Rua Uruguayana, 96, 3° andar, esquina de Ouvidor. (A 23556) 3

Impotencia seu tratamento, Avenida Almirante Barroso, (antiga Barão de S. Gonçalo) n. 1, 2° andar — 9 ás 19.
DR. PEDRO MAGALHÃES (A 22927) 3

MACHINAS DE ESCREVER — grande liquidação de Underwood, Remington, Royal, Corona e outras marcas garantidas. Largo do Capim, 8; E. Magalhães. (A 23453) 3

MANICURE, ensina com perfeição e rapidez, attende a chamados a domicilio, á rua Ubaldino do Amaral, 91, sala 3. — Teleph. Central 2501. (A 22708) 3

MYSTERIOS

PIANOS LUX

OPILAÇÃO

VETERINARIOS

SER FELIZ

MEDICOS

GONORRHÉAS

ESTOMAGO E INTESTINO

HOMOEOPATHIA DR. GALHARDO

Doenças venereas

DINHEIRO

A SENHORA

CLINICA SO' DE SENHORAS

MOLESTIAS DOS OLHOS NARIZ E OUVIDOS
Dr. Neves da Rocha

ZUMBIDO DOS OUVIDOS

CONSULTAS GRATIS

Gonorrhéa Syphilis

DOENÇAS DE NARIZ GARGANTA OUVIDOS E BOCCA
Cura garantida e rapida da OZENA (fedidez do nariz). Processo inteiramente novo.
DR. EURICO DE LEMOS

MOLESTIAS DAS SENHORAS

FERIDAS — ECZEMAS

GONORRHÉA

Doenças das senhoras

DENTISTAS

As dentaduras

ESCRIPTORIOS

PARTEIRAS

SYPHILIS!!!
ABORTOS! CHAGAS!
INVALIDEZ!
RHEUMATISMO!
ECZEMAS!
DOENÇAS DA PELLE!
UM HORROR!!!

Tenha pena dos seus filhos

Grande numero de homens casados que em solteiros adquiriram doenças secretas, ficarão com ellas chronicas, eis a razão porque milhares de senhoras soffrem sem saber a que attribuir a causa nestes casos, o Elixir 914 dá sempre resultados.

COM O USO DO

Elixir "914"

ELIXIR E COMPRIMIDOS

No fim de poucos dias nota-se:

1° — O sangue limpo de impurezas e bem estar geral.
2° — Desapparecimento de espinhas; Eczemas, erupções, Furunculos, coceiras, Feridas bravas, Boubas, etc.
3° — Desapparecimento completo do RHEUMATISMO, dôres nos ossos e dôres de cabeça.
4° — Desapparecimento das manifestações syphiliticas e de todos os incommodos de fundo syphilitico.
5° — O apparelho gastro intestinal perfeito, pois o "ELIXIR 914" não ataca o estomago e não contém iodureto.
E' o unico Depurativo que tem attestados dos Hospitaes, de especialistas dos Olhos e da Dyspepsia Syphilitica.
Licenciado pelo D. N. de S. P., em 21 de fevereiro de 1916, sob n. 26

NOTA: — Enviaremos GRATIS um livrinho scientifico sobre a syphilis e doenças do sangue, a toda a pessoa que o desejar. Pedidos a GALVAO & Cia. — CAIXA 2-C — S. PAULO.

FISTOL N. 1
(PASTA BISMUTHADA)

Fistulas, Ulceras, Hemorrhoides, Eczemas e feridas. Mesmo com 2 annos de chronicas fica-se bom em poucos dias. Fistol é a famosa formula do sabio Berck, conhecido por todos os medicos operadores do mundo. Furunculos, Espinhas, Inflammações e todas as doenças da pelle, cedem em poucas horas.
Vende-se: Rio — Drogaria Baptista e todas as drogarias. São Paulo: Drogaria Baruel. Deposito: Galvão & Cia., S. João, 145. (6003)

MME. GUIU, prof. parteira de Barcelona e Rio. Partos e outros trabalhos. Cons. 2 ás 6 hs. S. José, 27. Central 1127. Acceita parturientes...

A SYPHILIS

PROFESSORES

Hemorrhoidas

Livraria Alves

"915 Homoeopatha"

"Formitonicum"

APARTAMENTOS

"MEDIUNS SOMNAMBULOS"

TERRENO

CAPAS PARA MOBILIAS

COLLECÇÃO SELLOS INFANTISMO

DOENÇAS DO RECTO E VIAS URINARIAS

CALDEIRA A VAPOR

Molho Inglez

DIAMANTINA-HOTEL

MACHINA DE ESCREVER

SALVADOS

CAMISAS SOB MEDIDA

ENCERADOR

URUGUAY

Encerador

ATTENÇÃO

BOTA FLUMINENSE

O maior deposito de calçado na America do Su

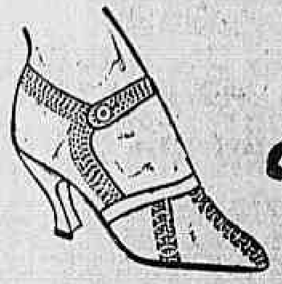

40$000

Superiores sapatos de pellica preta, envernizada, enfiadinhos, salto Luiz XV, rigor da moda.

45$000

Sapatos de superior pellica marron envernizada, com vistas de pellica dourada, salto Luiz XV, rigor da moda, de 32 a 40.

45$000

Bellissimos sapatos em chromo naco, côres de perola, escuro, enfiadinhos, salto Luiz XV, artigo fino, de ns. 32 a 40.

40$000

GRANDE MODA

Bellos sapatos em superior pellica preta envernizada, pespontado a branco, bonitas fitas largas, salto Luiz XV.

40$000

Chics e superiores sapatos de pellica preta envernizada com quadrinhos de pellica dourada salto Luiz XV, artigo da moda de 32 a 40.

45$000

O mesmo modelo em superior pellica côr de cereja envernizada, com fitas de bezerro naco de ns. 32 a 40.

PELO CORREIO MAIS 2$500 POR PAR.

SALDOS DE SAPATOS LUIZ XV e SALTO DE COURO A 7$500 e 15$000.

Remettem-se catalogos illustrados a quem os pedir com o endereço bem claro, declarando logar e Estado.

Alberto Antonio de Araujo

AVENIDA PASSOS N. 123

Canto da rua Marechal Floriano, 109.

FRACOS E CONVALESCENTES!

Da influenza e suas complicações, anemicos, lymphaticos, devem usar o STENOLINO para tonificar o organismo e readquirir as forças perdidas no desanimo, inappetencia, debilidade geral, magreza. Nas drogarias: Casa Huber, rua Sete de Setembro n. 61; Campos Heitor, rua Uruguayana n. 35; e Silva Gomes & Comp., rua Primeiro de Março n. 149; Drogaria Ribeiro Menezes & Comp., rua Uruguayana n. 91. Ap. pelo D. N. S. P. em 27|5|16; licença n. 1035. (A 23543)

MOVEIS GARANTIDOS

DE MADEIRA VERGADA

A' venda nas boas casas de moveis

Agencia: Praça Tiradentes, 85

XAROPE PEITORAL

— de —

ANGICO COMPOSTO

Tosses, Bronchites Agudas ou Chronicas, Catarrhos, Constipações, Influenza, Asthma, Coqueluche, Defluxo, etc.

Vende-se em todas as Pharmacias e Drogarias — Deposito: "Pharmacia Bragantina" — Rua Uruguayana, 105. (6360)

TONICO IRACEMA

ROTOLO PRETO — Torna o cabello branco, á primitiva côr, preta, loura ou castanha, sem tingil-o, nem queimal-o — Indicado contra a seborrhéa e affecções parasitarias do couro cabelludo.

ROTOLO VERDE — Regenera o bulbo piloso evitando por completo a queda dos cabellos e seu embranquecimento prematuro. Indicado nas diversas affecções capillares.

Tanto uma como outra formula extingue as CASPAS rapidamente.

O TONICO IRACEMA foi premiado nas seguintes exposições de Turim e Rio de Janeiro (1908) e na exposição do Centenario com medalha de ouro. A' venda nas drogarias, pharmacias e em todas as boas casas.

Sanatorio de Palmyra

EM PALMYRA — MINAS GERAES

a 900 metros de altitude, cercado de vastas florestas, num clima maravilhoso para a

CURA DA TUBERCULOSE

e restabelecimento das pessoas fracas, anemicas ou debilitadas

NENHUM PERIGO DE CONTAGIO

Rigorosa desinfecção pelos mais modernos apparelhamentos da America do Sul.

PNEUMOTHORAX ARTIFICIAL

auxiliado pelo regimen HYGIENICO-DIETETICO, curas de repouso, de ar e de engorda.

REGIMEN DOS MELHORES SANATORIOS SUISSOS

NAS DIARIAS

estão incluido: o quarto, alimentação, assistencia medica e de enfermeiras e enfermeiros, banhos, massagens, etc.

Informações no Rio: Rua 13 de Maio 64-A, andar terreo, em frente ao Theatro Lyrico, na *Sociedade Anonyma de Viagens Internacionaes* — Tel. Central 1382 — ou em Palmyra. (5638)

LEOPOLDINA RAILWAY

Locação de salão para cabelleireiro

Acceitam-se propostas de locação para cabelleireiro na nova estação "Barão de Mauá", da Leopoldina Railway. As propostas devem conter o nome do proponente, sua residencia, importancia do aluguel offerecido e garantias que apresenta e devem ser apresentadas em enveloppe fechado dirigido a C. W. Bayne, director gerente, até o dia 25 do corrente. Informações com o sr. Chefe do Trafego, no escriptorio da companhia, á rua da Gloria n. 36. (A 22975)

CABELLOS NO ROSTO

Destruidos radicalmente. Processo moderno, por uma operadora ingleza, diplomada, sem dôr e sem deixar cicatriz. Rua Uruguayana n. 24, 2º andar, (elevador), 1ª porta, esq. 7 Setembro. (A 21650)

DENTISTA — BOTAFOGO

Aluga-se um quarto com 6 x 4,5, com saida independente, proprio para morada e gabinete dentista. Pensão Odeon. Voluntarios da Patria, 286. (A 22693)

JUROS DE BANCO

Promissorias e duplicatas de firmas commerciaes, idoneas, descontam-se immediatamente. Informa-se com Silva, á rua Uruguayana n. 43, 1º andar. (A 21482)

QUER UMA CHACARA?

A 250$000, em prestações de 25$, vendem-se esplendidas em Campo Grande, servidas por bonde electrico e auto. — Rosario, 160, sobrado. (A 23442)

BOM NEGOCIO

Traspassa-se o contrato de uma superior loja, com armação, balcões e vitrine, com boa morada para familia, com contrato de 4 annos, por vencer, sita á Praça Tiradentes n. 72. Trata-se [illegible] (A 22905)

*

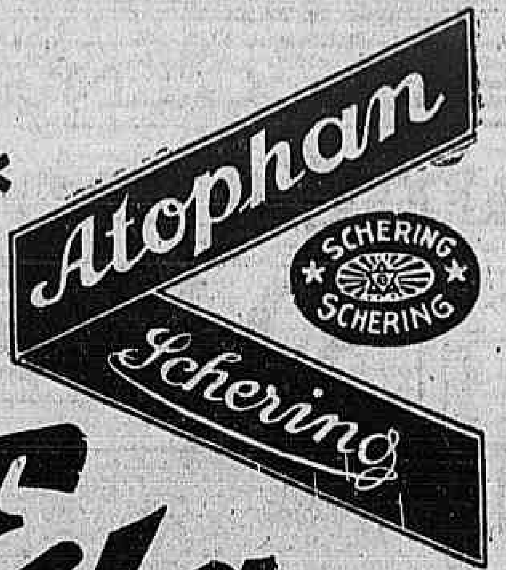

Esta.....

marca e esta emballagem...

*

* são as que caracterisam os legitimos comprimidos Schering de Atophan

O melhor e mais efficaz remedio conhecido para combater a

Gotta e o Rheumatismo

e o maior eliminador do excesso de ACIDO URICO

Não acceite imitações

(6227)

INSTALLAÇÕES ELECTRICAS

MATERIAL ELECTRICO

Lampadas e Lustres

177, Rua Sete de Setembro, 177

OLIVEIRA CASTRO & CIA.

A luz da verdade

o TREPARSOL

TEM SUA FAMA DE MEDICAMENTO ACTIVO E EFFICAZ ASSENTADA NA VERIFICAÇÃO PELO MEDICO E PELO ENFERMO DOS RESULTADOS OBTIDOS

ELLE REUNE TODAS AS QUALIDADES DE UM OPTIMO TRATAMENTO ARSENICAL POR VIA BUCCAL

(5713)

MOVEIS

GRANDE REDUCÇÃO NOS PREÇOS — Deseja V. Ex. mobiliar sua casa com pouco dispendio? — Visitae as bellas exposições de

LEÃO DOS MARES

LARGO DA LAPA N. 32. (Ponto dos bondes).

A titulo de reclame offerecemos:

Grupos para sala de visitas, estufados, lindos embutidos, 10 peças, de 500$ a 600$.

Dormitorios completos, embutidos, estylo moderno. . . . . 1:200$000

Elegante sala de jantar "Hollandeza". . . 1:100$000

CATALOGOS GRATIS

ROCKFELLINA

NOME DEPOSITADO

PEQUENAS PEROLAS PURGO-VERMICIDAS

Sem dieta e de effeito seguro contra vermes intestinaes

DROGARIA

Ribeiro, Menezes & Co. — Rua Uruguayana, 91 — RIO

(617)

SANATORIO RIO COMPRIDO

RUA STA. ALEXANDRINA, 254 — TEL. SUL 4001

Recommendado pela sua privilegiada situação em meio de parque ajardinado para a cura de repouso ao ar livre. Excellente para o tratamento das molestias internas e da nutrição (esgotados, intoxicados, diabeticos, rheumaticos, arthriticos, anemicos e convalescentes). Cura de emmagrecimento e da obesidade. Para parturientes, operações cirurgicas e molestias do apparelho digestivo. Installações de duchas, banhos de luz, raios ultra-violeta, etc. O internado poderá tratar-se com qualquer medico de sua confiança.

São medicos da casa: dr. G. Armbrust (medicina), dr. Crissiuma Filho, (cirurgia).

Aposentos espaçosos — Diarias a partir de 15$000. (1385)

QUER GANHAR SEMPRE NA LOTERIA?

A Astrologia offerece-lhe hoje a RIQUEZA. Aproveite-a sem demora e conseguirá FORTUNA e FELICIDADE. Orientando-me pela data do nascimento de cada pessoa, descobri o modo seguro que, com minhas experiencias, todos podem ganhar na loteria, e jogo do Bicho sem perder uma só vez.

Milhares de attestados provam as minhas palavras. Mande seu endereço e 500 réis em sellos, para enviar-lhe GRATIS "O SEGREDO DA FORTUNA". Remetta este aviso — Endereço: Sr. Prof. P. Tong. Calle Pozos, 1369. Buenos Aires — Republica Argentina — "Cite-se este Diario" — (A 22717)

QUEREIS GANHAR 1:000$000?

COMPRAE a louça "ACOSMALTE"

A MAIS DURAVEL — (PATENTEADA)

A MAIS BARATA

A MAIS ELEGANTE

A MAIS HYGIENICA

A ultima palavra em louça de cozinha

Superior a todas as louças estanhadas e esmaltadas nacionaes e estrangeiras

A Companhia "ALBA" offerece durante um anno o

PREMIO DE 1:000$000

por qualquer peça que, em uso legitimo e honesto, perder ao fogo o revestimento interno antes de qualquer outra louça estanhada ou esmaltada — Experimentae!

A' venda em todas as boas casas

Fabricação de: Industrias Reunidas ALBA Rio de Janeiro

(5526)

JUVENTUDE ALEXANDRE

DÁ VIGOR E MOCIDADE AOS CABELLOS

Restitue a côr primitiva aos cabellos brancos

Extingue a caspa. Combate a calvicie. De agradavel perfume.

Producto com 30 annos de invejavel existencia, premiado e licenciado — Seu uso é sempre util. Cuidado com as imitações nocivas.

Pelo Correio, 5$000 — Deposito: CASA ALEXANDRE — Ouvidor, 148 - Rio

Peça e exija: JUVENTUDE ALEXANDRE

(3783)

DEUZA DA PAZ

A melhor escova para dentes

(6362)

CORAÇÃO, RINS — ASTHMA

O especifico é o CACTUSGENENOL, approvado pela Saude Publica e pelos Medicos nas affecções, falta de ar, pés inchados, cansaços, palpitações, urinas escuras, dôres nos rins, nephrites, arterio-sclerose, asthma, pontadas, chiados no peito, bronchites, nevralgias, cardiacas, rheumatismo, bronchite asthmatica. Depositos: Casa Huber, rua Sete n. 61; Ribeiro, Menezes & Comp., rua Uruguayana n. 91; Drogaria Pacheco rua dos Andradas n. 43 e Drogaria Baptista.

Ap. pelo D. N. S. P. em 7-1-16. Lic. n. 13. (A 23543)

VENDE-SE

Um hotel magnificamente situado nas praias de banho de Icarahy, com quartos mobilados e mesmo sem mobiliarios, em pleno funccionamento. Optima freguezia. Informações na rua José Bonifacio, 17, Nictheroy. (A 22947)

TERRENOS EM BOTAFOGO

Vendem-se lotes de 10 x 18,50, 10 x 22, 12 x 22 e 10 x 45. Rua Humaytá, entre as ruas Macedo Sobrinho e Viuva Lacerda, todos com Aranjo [illegible] Cesario Alvim. Tratar [illegible] (A 22963)

CHALET INDEPENDENTE

Optimamente situado, com ou sem moveis, para casal ou pequena familia. Preço muito reduzido, com Avenida. Rua Pereira da Silva n. 75. Tel. B. M. 3084. (A 22841)

VENDEDOR

Com tropa e pratica, conhecedor do E. Rio, E. Santo e Minas, acceita mostruario para trabalhar á commissão. Cartas para Jorge, á rua Buenos Aires n. 263. (A 22864)

PARA PINTORES

Por motivo de viagem vende-se por 300$000 80 chapas differentes, para pintores; são amostras modernas, alemãs, para grégas e paredes. Trata-se na rua Itapirú n. 82, alto, de 10 ás 11 e de 16 ás 18. Sr. Frederico Bauer. (A 22758)

SOCIO — CAPITALISTA

Com 30 contos, procura-se para explorar artigo inteiramente novo, approvado pela Saude Publica. Cartas para este jornal a [illegible] (A 22950)

ESCARRADEIRA HYGEA

OS REGULAMENTOS DE SAUDE PUBLICA EXIGEM ESCARRADEIRAS DESTE SYSTHEMA

J. GOULART MACHADO & Cia. LTDA. — Rio.

(9087)

LOTERIAS

CAPITAL FEDERAL

Extracção de hontem:

29.947	50:000$000
21.626	10:000$000
63.167	5:000$000

PREMIOS DE 2:000$000

43379 43885 25373 75681 35418 31474

PREMIOS DE 1:000$000

68689 6480 59534 62611 5328 39328 52462 33318 16250 74986

PREMIOS DE 500$0000

5385 14005 9361 75261 66711 5072 59843 12766 32271 5168 7701 53862 7120 64634 15866 58782 42771 21384 13902 39811 14550 8921 36512

APPROXIMAÇÕES

29946 e 29948	1:000$000
21625 e 21627	500$000
63166 e 63168	300$000
43378 e 43380	200$000
43884 e 43886	200$000
25372 e 25374	200$000
75680 e 75682	200$000
35417 e 35419	200$000
31473 e 31475	200$000

DEZENAS

29941 a 29950	100$000
21621 a 21630	80$000
63161 a 63170	70$000
43371 a 43380	40$000
43881 a 43890	40$000
25371 a 25380	40$000
75681 a 75690	40$000
35411 a 35420	40$000
31471 a 31480	40$000

TERMINAÇÕES

Todos os numeros terminados em 7 têm 5$; exceptuando-se os terminados em 47 que têm 10$000.

ESTADO DO ESPIRITO SANTO

Sabe-se por telegramma.

Extracção de hontem:

3.362 (Rio)	30:000$000
4.945	2:000$000
11.158	1:500$000
7.206	1:000$000
2.290	1:000$000

COMPANHIA DE LOTERIAS NACIONAES DO BRASIL

Extracções publicas, sob a fiscalização do Governo Federal, ás 2 1|2 horas e nos sabbados, ás 3 horas — RUA VISCONDE DE ITABORAHY N. 67 e 1º DE MARÇO N. 110 — (Edificio proprio).

HOJE —:— PLANO 35-111ª —:— HOJE

20:000$000 POR 1$600, EM MEIOS

Depois de amanhã — PLANO 15-59 — Depois de amanhã

A'S 3 HORAS DA TARDE

100:000$000

POR 16$000, EM DECIMOS

— SO' JOGAM 30.000 BILHETES —

Os bilhetes para estas loterias acham-se á venda na séde da Companhia, á rua Primeiro de Março n. 110 (edificio proprio), que acceita e despacha com promptidão os pedidos do interior, acompanhados de mais 900 réis para o porte do Correio. (6220)

Blenorrhagia e suas complicações (cystite, prostatite, impotencia e rheumatismo) Cura radical — DR. JORGE A. FRANCO. Assistente do Instituto Oswaldo Cruz. — 15, Largo da Carioca, das 9 ás 11 e das 3 ás 7, todos os dias. Telephone Central 3128 (9652)

MOLESTIAS DOS RINS E DO CORAÇÃO

Use o TONICARDIUM, unico dos rins e do coração; limpa a bexiga, desinflamma os rins, contra as nephrites, areias, colicas renaes, augmenta as urinas. Tira as inchações dos pés e rosto, hydropisias, com cansaço, falta de ar, palpitações, dôres sobre o coração, remedio approvado pela Saude Publica. Na Casa Huber, rua Sete de Setembro n. 65; Drogaria Rodrigues, rua Gonçalves Dias n. 41; Drogarias Pacheco, rua dos Andradas n. 43 e Drogaria Baptista. Ap. pelo D. N. S. P., em 17-4-18.-Lic.-n. 171. (A 23543)

Ner-Vita dá Força e Vigor

N.102

Tossis? Tomae BRONCHITAL

Ap. D. N. S. P. — N. 396 — Deposito: — RUA URUGUAYANA, 111. PHARMACIA BITTENCOURT. (4717)

RIO MENSAGEIRO

Junto a este jornal — Entrega volumes a domicilio e recados urgentes e garantidos. Telephone Central 38. (A 18881)

EMPREGO DE CAPITAL

Industrial explorando por conta propria uma industria valiosa e progressista, precisa do capital de 200:000$000, sob garantia da patente e do predio no valor de 400:000$. Não se admitte intermediarios. Negocio serio e vantajoso; trata-se á Avenida Rio Branco n. 96, 2º andar. Das 10 ás 11 e das 15 ás 17 horas. — (ELEVADOR). (A 22970)

QUARTOS

Alugam-se mobilados e sem mobilia. Laranjeiras, 199. (A 23196)

SITIO EM PAULO DE FRONTIN

Vende-se um com varias bemfeitorias, proximo da estação, proprio para qualquer cultura; negocio de occasião. Informações com o sr. Valente, á rua Uruguayana, 8. (A 22936)

CALCARINA

Facilita a dentição, regulariza a digestão e torna as creanças robustas e alegres. (6185)

PENSÃO MILTON

Alugam-se quartos com pensão a cavalheiros. Rua Marquez de Abrantes n. 172, Tel. Sul 5290. (A 22850)

28$500 superior par de sapatos ou borzeguins para Homem — CASA AZAMOR

Ouvidor, 55-Rio

PELO CORREIO MAIS 1$500 POR PAR (6203)

PIANO

Moça habilitada ensina solfejo e piano pelo methodo do instituto de Musica. Para melhores informações á rua Santa Sophia n. 46. (A 22883)

Piano em leilão

Vende-se um allemão, de cordas cruzadas e cepo de metal, quasi novo, hoje, ás 13 horas, á rua Senhor de Bomfim, 230, de familia que se retira. (A 23513)

CASA — ICARAHY

Vende-se barato o elegante predio da rua General Pereira da Silva, 172. Ver a qualquer hora. Residencia do proprietario. (A 22848)

VENDEDOR

Relacionado nos suburbios Central e Auxiliar, conhecendo alfaiatarias, papelaria e artigos fumantes, precisa-se. Cartas a P. C. nesta redacção. (A 22841)

CACHORRINHOS JAPONEZES

Vendem-se lindos. Telephone Sul 1365. (A 22830)

COMPANHIA BRASIL CINEMATOGRAPHICA

HOJE — **Programmas novos nos cinemas**

GLORIA

Ell-a, de novo, a pequena

MARY PICKFORD

no papel em que todos a adoramos, de «garota», em

SUA VIDA, PELO SEU AMOR!

Criança, sim, mas em uma pagina violenta de amor e de abnegação

Obra prima da UNITED ARTISTS

Ao lado de MARY PICKFORD temos WILLIAM HAINDS - WALTER JAMES - GORDON GRIFFITH e VOLA VALE

IRMÃS GEMEAS

COMEDIA DA UNIVERSAL

ODEON

O «VALENTINO» francez - o inexquecivel e bello D'ARTAGNAN de «Os Tres Mosqueteiros»

AIMÉ DE SIMON GIRARD

em mais uma demonstração de elegancia, agilidade e de attracção, no papel de

FANFAN LA TULIPE

«o primeiro cavalleiro de França!»

Como D'Artagnan, elle nos surge ousado, corajoso, elegante - ao lado de duas artistas lindissimas:

Simone Vaudry e Renée Heuben

Film colorido da GAUMONT

No PALCO: Continua o exito enorme da explendida comedia

A CONSULTA

pela Companhia de Comedia do ODEON

Attenção! - O «ODEON» inicia hoje o seu CONCURSO DE BELLEZA - A' MAIS BELLA das frequentadoras do Odeon será offerecido um RIQUISSIMO BRINDE pela Companhia Brasil Cinematographica.

2ª. FEIRA — A Dançarina de Paris — 2ª. FEIRA

CAPITOLIO — IMPERIO

HORARIO: 2; 3,40; 5,20; 7; 8,40; 10,20.

HORARIO: 2; 3,40; 5,20; 7; 8,40; 10,20.

Paramount Pictures

HOJE

Pode um homem de responsabilidade, apaixonar-se por uma mulher que encontrou num ambiente de vicio e de crime?!...

Mae Murrae

é a noiva que a Policia vae capturar na noite de nupcias!

Francis X. Bushman

é o psychologo que soube comprehendel-a, em

Amor, Vicio e Virtude

Um film magnifico, da Metro-Goldwyn, distribuido pela

PARAMOUNT

No mesmo programma:

Arrufos de namorados — engraçada comedia Fox, em 2 partes, e

Fox-News n. 38 curiosidades internacionaes

OUVERTURE — em todas as sessões: **Trovador**, de Verdi.

Faltam 3 dias... para estrear

HAROLD LLOYD em

A Sogra Phantasma

SEGUNDA-FEIRA, DIA 20!

HOJE

Raymond Griffith

o comico da moda, por excellencia!

á 1860!

adepto da polygamia!!

e quasi enforcado... vivo!!!

EM

Golpes de Audacia!

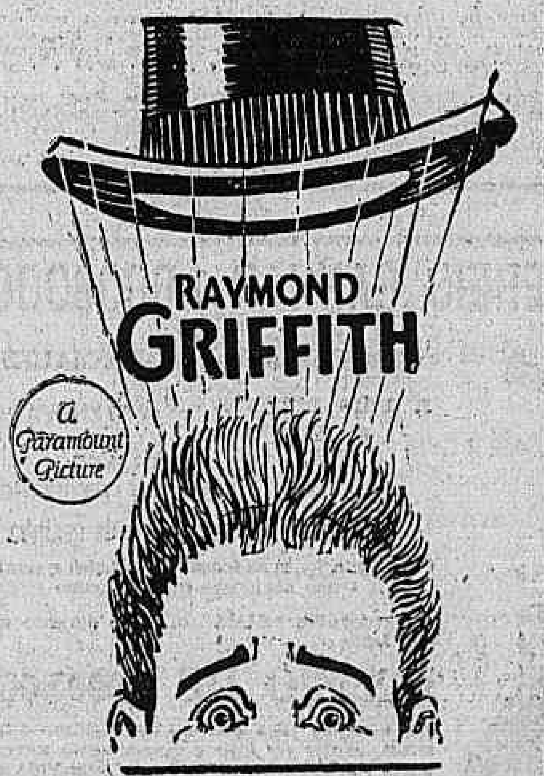

Cine-comedia PARAMOUNT de grandiosa hilaridade!

No mesmo programma:

Demasiada Familia

comedia em 2 partes, e

Mundo em Fóco n. 109

reportagem cinematographica de todo o mundo

2ª. FEIRA

Douglas Mac Lean

arvorado em escriptor «á la minute», vae escrever...

Fechado a 7 Chaves

Outra comedia de successo garantido, producção

PARAMOUNT

AMERICANO

RUA COPACABANA 743 — TEL. IP. 672

Hoje: Uma reprise insistentemente pedida JOHN BARRYMORE e DOLORES COSTELLO 10 actos grandiosos da Warner Bros e mais MARGARET LEVINGSTONE em O MILAGRE DA ROSA NITA NALDI, MAE BUSCH e PERCY MARMONT em 6 lindos actos da GUARA' PRISCILLA DEAN, JOHN BOWER e CLARENCE BORTOU, em UMA PEQUENA PERIGOSA E mais a comedia PIPOLITO CONQUISTADOR

HADDOCK LOBO

RUA HADDOCK LOBO, 20 — TEL. V. 480

HOJE: O aravilhoso LON CHANEY, RENE'E ADORE'E e OWEN MOORE em

O Falcão Negro

8 actos da METRO

A linda BEBE DANIELS e NEIL HAMILTON em UM CRIME SUBLIME 7 actos da PARAMOUNT

BRASIL

RUA HADDOCK LOBO, 437 — TEL. V. 2012

A querida MARION DAVIES CONRAD NAGEL Nem

A Filha dos Pobres

8 actos da METRO

O audaz HARRY CAREY em

Os bravos só têm uma palavra

6 intensos actos da PRODUCERS DISTRIBUTING

TIJUCA

RUA CONDE DE BOMFIM, 341 — V. 3655.

Hoje: Uma reprise insistentemente pedida JOHN BARRYMORE e DOLORES COSTELLO em

A Féra do Mar

10 actos grandiosos da Warner Bros e mais MARGARET LEVINGSTONE em

Seis Semanas de Vida

7 partes

PARISIENSE

O CINEMA DOS PROGRAMMAS DE OURO

Hoje-NORMA SHEARER

Amar a outra? Mas eu te quero mesmo assim!

Super producção da WARNER BROS

Programma Matarazzo

Paixão ardente

em que se prova mais uma vez que o coração tem razões que a razão desconhece.

PARISIENSE

O cinema dos films escolhidos

Na proxima semana

Tem a mulher o direito de fugir ás garras de um marido feroz para os braços carinhosos que se lhe abrem na sua Via-Dolorosa?

AMA-ME E ESPERA! com **Rod la Rocq** ao lado de GETTA GONDAL e WALLACE BEERY — Dirigida pelo genial **Cecil B. De Mille**

Brasil-Atcualidades

Festas de Marianna. Homenagens á bandeira de batalha de Laguna. **Posse do dr. Antonio Carlos á presidencia de Minas.** Congresso dos estudantes em Bello Horizonte. O grande desfile de 7 de Setembro. Os Dragões da Independencia formam pela primeira vez, desde 1882.

BREVE

A estupenda opera de **Wagner**

SIEGFRIED

Em magestosa adaptação cinematographica.

RIALTO

Avenida Rio Branco junto ao Cinema Parisiense

Hoje, ás 8 e 10 horas, mais um dia de victoria para

TUDO PRETO

Estréa no proximo sabbado da artista preta **Blanchette** e de **Oswaldo Vianna**

A **Companhia Negra de Revistas** tendo de iniciar uma «tournée» pelos Estados dará os seus ultimos espectaculos esta semana. Ultimo espectaculo 2ª feira.

CINE THEATRO CENTRAL

Empreza Pinfildi

O primeiro Music-Hall Familiar do Brasil — Sempre novidades

HOJE — 4 Grandiosas Sessões ás 3 horas, 5 hs., 8 1/2 hs. e 10 horas — HOJE

NA TELA

John Lowell e Evangeline Russel

Em

As grandes attracções

Um luxuoso drama social do EXCELSIOR PROGRAMMA

Grande Festa em commemoração da Independencia do Mexico, com a assistencia de s. ex. o Embaixador do Mexico

A's 5 horas e 10 horas — NO PALCO

Estréa da Grande Companhia Argentina de Revistas **Ba-ta-Clan Familiar**

Nas sessões de 5 e 10 horas

AMERICA!

Revista de varietés de E. ALADOS — Musica de diversos autores

Maestro director da orchestra FELLIPPE TORRES

ELENCO DA COMPANHIA

Elena Antunes — Amalia Montero — Lola Ramos — Pura Lopes — Alice Bard — Maria Electra — Rosa Ayala — Maria L. Quiroga — Olga Fernandes — Isabelita Nestor — Liticia Montenegro — Hector Quintanilla — Guilherme Amodeo — Mary Lamas — Casimiro Ros — Viura — Ramon Menendes — Mathilde M. Plá.

12 CORISTAS BAILARINAS

Assombrosos scenarios - Vestuarios chics

ás 3 horas e 8 1/2 — NO PALCO

Successo colossal

Troupe **PLUS ULTRA**

A applaudida revuette

DE PARIS A' HUNGRIA

1 acto e 8 lindos quadros — Grande successo do actor comico **Palitos** no papel de Garçon de cabaret

Novos numeros

EL TANGO ROJO, o tango da moda

O charlestone pelas irmãs Crysalidas

Divertimentos famililiares — Alegria

Amanhã a nova revuette TUDO BRANCO

NO PALCO — Exito dos artistas **Troupe Pereira — Les Bel Argay — AZUCENA** - - Preços communs, Entrada 3$000 - Camarote 15$ — AVISO — Estão suspensos todos os cartões permanentes e entradas de favor por causa das festas Mexicanas. As sessões são completas. Film e Palco ás 2 horas — 5 horas — 7 horas e 10 horas